



CUENTA PUBLICA 2022

**MUNICIPIO DE SAN
FRANCISCO SOLA, SOLA
DE VEGA, OAXACA.**

1. Planeación Estratégica Municipal y Metodología del Marco Lógico Aplicable al Municipio.

1.1 Visión.

Ser un municipio con igualdad de oportunidades entre hombres y mujeres, que conserve su cultura, que cree las condiciones para mejorar el medio ambiente, la salud y educación, generar empleos bien remunerados y diversifique los ingresos de sus habitantes a través de la implementación de proyectos culturales, de conservación del medio ambiente, de infraestructura y de proyectos productivos.

1.2 Misión.

Somos el H. Ayuntamiento de San Francisco Sola, Distrito de Sola de Vega, Oaxaca, nuestra misión es gestionar ante los diferentes niveles de gobierno los recursos económicos y programas con el objeto de solucionar los problemas que plantean los ciudadanos y aquejan a la comunidad. Las necesidades se resuelven conjuntamente con nuestra población, coordinamos actividades, del Consejo de Vigilancia y con los diferentes comités de nuestra comunidad, además de las organizaciones de paisanos en el exterior. Administramos los recursos federales ministrados al municipio, vigilamos el orden y la disciplina de la población. Ante dependencias federales y estatales solicitamos los recursos necesarios para la construcción y operación de diferentes proyectos en beneficio de nuestra población a fin de elevar su calidad de vida. Estamos para coadyuvar el desarrollo de las personas de nuestra comunidad en los aspectos económicos, culturales, educativos, deportivos y creamos las condiciones de convivencia para un medio ambiente más saludable en beneficio de las futuras generaciones.

1.3 Objetivos.

1. Optimizar los servicios básicos que requiere la comunidad.
2. Crear un ambiente de confianza en la población con respecto a la dirección de la administración pública.
3. Dar al municipio mejor infraestructura social.

1.4 Estrategias.

- Eje ambiental: Contar con infraestructura (red de drenaje, plantas de tratamiento de aguas residuales, relleno sanitario), una cultura (separación de basura, responsabilidad vehicular) que permita proteger los recursos naturales (agua, suelo, aire, animales silvestres y el bosque) e implementar diferentes proyectos a fin de lograr la sustentabilidad en beneficio de las futuras generaciones.
- Eje social: Implementar diferentes proyectos (apertura y rehabilitación de caminos, ampliación de la red eléctrica, equipamiento y abasto de medicamentos en centros de salud, pavimentación de calles) que permitan mejorar la educación, la salud y la economía del municipio, a fin de elevar la calidad de vida de sus habitantes.
- Eje económico: Impulsar y fortalecer el sector económico del municipio, a través del financiamiento de proyectos productivos que generen empleos bien remunerados, a fin de crear verdaderas oportunidades de desarrollo para sus habitantes y disminuir la emigración.
- Eje humano: Fomentar la participación de los habitantes en el área ambiental y productiva, mediante cursos, capacitaciones y talleres con temas enfocados en el manejo de residuos, manejo y aprovechamiento de cultivos agrícolas y forestales, ecoturismo, educación sexual, prevención de enfermedades y en general, formar personas sanas e informadas, a fin de permitir el desarrollo de sus capacidades y mejorar su nivel de vida.

1.5 Diagnóstico.

NOMENCLATURA

DENOMINACIÓN

San Francisco Sola.

TOPONIMIA

San Francisco en honor al santo patrón del lugar.

ESCUDO

HISTORIA

RESEÑA HISTÓRICA

Según documentos existentes en el archivo del Municipio, el pueblo ya existía desde antes de la conquista de 1521. En un principio el pueblo estaba asentado en el rancho el Obispo, posteriormente se cambió al lugar en donde se encuentra actualmente y que es la cabecera municipal.

LOCALIZACIÓN

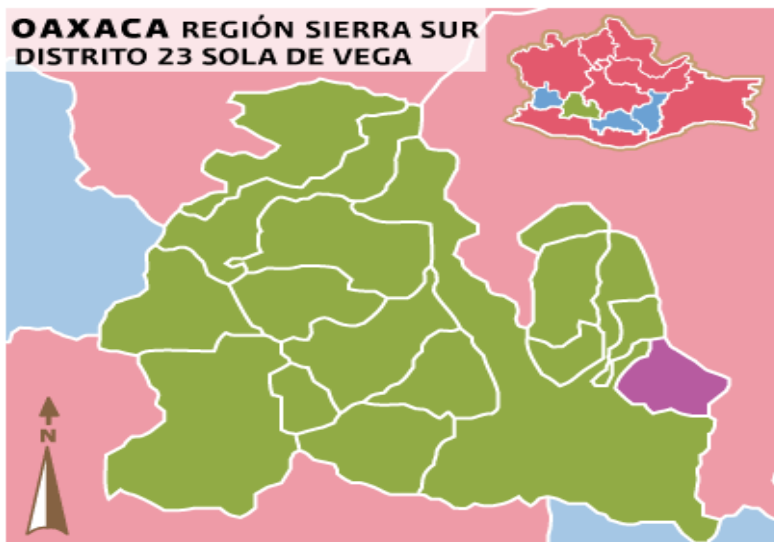

Se encuentra al sur del Estado de Oaxaca, a una latitud de 16°30', longitud oeste de 96°58', a una altura de 1,410 metros sobre el nivel del mar.

Colinda al norte con terrenos comunales de Villa de Sola de Vega, al este con el poblado de San Agustín Amatengo, Ejutla de Crespo, al oeste con Villa de Sola de Vega, al noroeste con la Compañía, Ejutla de Crespo y al sureste con Ejutla de Crespo.

EXTENSIÓN

El municipio tiene una superficie de de 103.23 km², representa el 0.1% de la superficie total del estado.

OROGRAFÍA

Sus principales montañas son Monte Rubio, el Sombrerito, la Mayuela, Piedra Cuchache, Cueva del viejo.

HIDROGRAFÍA

Se riega con las afluentes del Río de Sola de Vega, dos manantiales: el Carrizal y el Sauz, arroyo del Sabino, manantial Nachili, manantial el agua del Madron y el Chimisillo, río de Sibichi.

CLIMA El clima es templado, la dirección de los vientos va de este a oeste, en la cabecera municipal el clima es templado y en las rancherías frío.

PRINCIPALES ECOSISTEMAS **Flora**
Existe un área forestal en donde se encuentra madera de pino y ocote.

Fauna
También existen diferentes especies de animales, venado, ardilla, armadillo, coyote, tlacuache, tejón, comadreja, tigrillo y diferentes víboras.

RECURSOS NATURALES Los recursos naturales del municipio lo integran sus tierras de cultivo agrícola y los pastos para la cria de ganado.

CARACTERÍSTICAS Y USO DE SUELO El suelo que existe se destina en los siguientes porcentajes a diferentes actividades: 20% es forestal, el 50% es de agricultura, el 20% habitacional, el 10% pastizal; en general la tierra es dura, propicia para la agricultura.

1.6 Organigrama Municipal

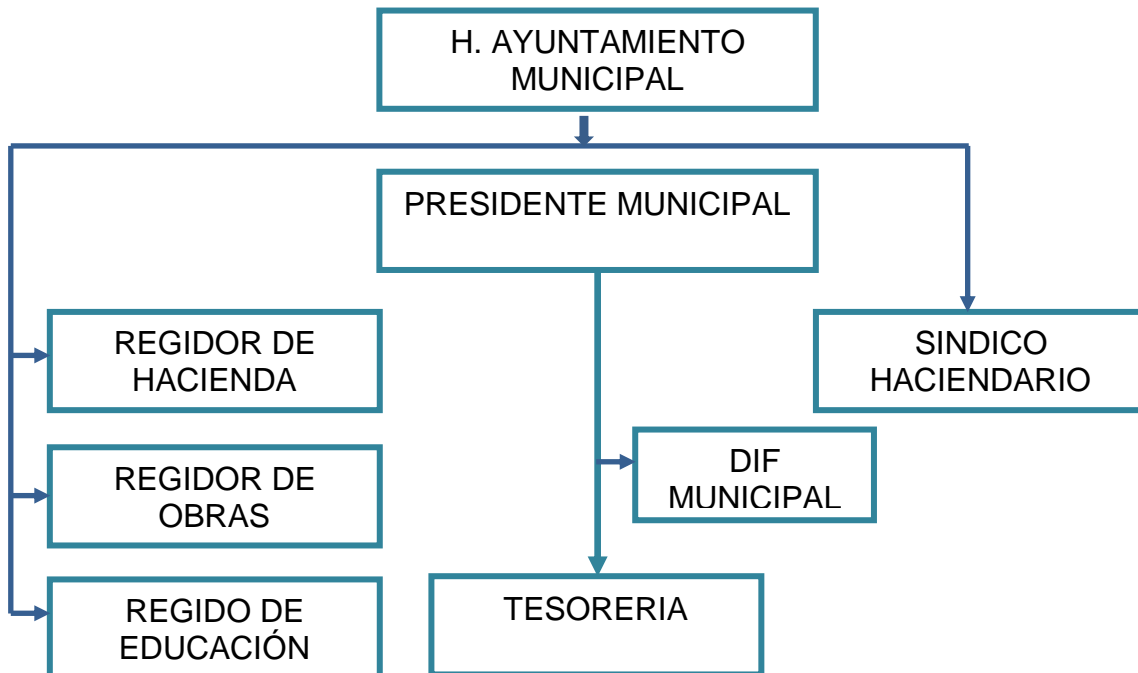

ENTREGA: ANUAL

CADENA ORIGINAL

| CP/149/00091/2021 | INFORME | 2021 | ANUAL | CP | CUENTA PÚBLICA | ANEXO | PRESENTACIÓN / INTRODUCCIÓN. | 2022-02-04 14:11:13 | MUNICIPIO | 00001000000502906300 | MSF950827BW9 | MUNICIPIO DE SAN FRANCISCO SOLA | SOLA DE VEGA | OAXACA | DIRECCIÓN | CONOCIDO SN SAN FRANCISCO SOLA 71470 | municipiosanfrancisco@gmail.com | | AUTORIDAD | OMAR SALVADOR AMADOR RUIZ | SINDICO MUNICIPAL | DOCUMENTO | e79bcd4db6573018cb37ffc48a7d16a616bcc4e4b8eb64df08fa02f971b2eeb |

FIRMA ELECTRÓNICA

TOR6ZwKMiQ8DRl7q9puLrirJDy2A8ydXQCyhF8vkI0pdRP4ioFPyoydV/tcLDkszkAqoK9+hKEb+iWkP6Vg6WWjM2f6etke5vo3piXAc1WvdPOrgHoU2QNvrvo+c3EHaA3rkd
uSQ8w5gNV8qQgPOqaFrDupzrXIG3x/Utl6pMtGQu+1UUdZlb9Wvtmm16MceMn6DEs9p1fgKz6UQ3tEyqBOMw0PiPDLuWzz2qO4sUW422uRCVWO2j/0BZEKQ0es3DKap
l6NMNw7pTisCLVUD7QTCN2TzeCEeUhp4IIFZWDJ3mCbTg/g26dM8AniLDMSrhUmPNAcx29kolPuY9QKTw==

EN CUMPLIMIENTO A LO PREVISTO EN LOS ARTICULOS 44, 45, 46, 48 , 51 Y 55 DE LA LEY GENERAL DE CONTABILIDAD GUBERNAMENTAL, 65 BIS DE LA CONSTITUCIÓN POLÍTICA DEL ESTADO LIBRE Y SOBERANO DE OAXACA, ARTICULO 12 DE LA LEY DE FISCALIZACION SUPERIOR Y RENDICION DE CUENTAS PARA EL ESTADO DE OAXACA, ARTICULO 43 FRACCIONES XXII Y LI, DE LEY ORGANICA MUNICIPAL Y AL ACUERDO PUBLICADO EN EL PERIODICO OFICIAL DEL GOBIERNO DEL ESTADO DE OAXACA, CON FECHA 03 DE MARZO DE 2018. SE RECEPCIONA DEL MUNICIPIO **SAN FRANCISCO SOLA**, DEL DISTRITO **SOLA DE VEGA**, OAXACA, CON FIRMA ELECTRÓNICA AVANZADA A TRAVÉS DE LA PLATAFORMA TECNOLÓGICA SIMCA Ultra, **LA CUENTA PÚBLICA MUNICIPAL** CORRESPONDIENTE AL EJERCICIO FISCAL **2021**, CONTENIENDO LO QUE ACONTINUACIÓN SE DETALLA:

#	DOCUMENTO	ENTREGADO
1	Estado de Actividades	SI
2	Estado de Situación Financiera	SI
3	Estado de Variación en la Hacienda Pública	SI
4	Estado de Cambios en la Situación Financiera	SI
5	Estado de Flujos de Efectivo	SI
6	Estado Analítico del Activo	SI
7	Estado Analítico de la Deuda y Otros Pasivos	SI
8	Notas al Estado de Situación Financiera	SI
9	Notas al Estado de Actividades	SI
10	Notas al Estado de Variación en la Hacienda Pública	SI
11	Notas al Estado de Flujos de Efectivo	SI
12	Conciliación entre los Ingresos Presupuestarios y Contables	SI
13	Conciliación entre los Egresos Presupuestarios y los Gastos Contables	SI
14	Notas de Memoria (Cuentas de Orden)	SI
15	Notas de Gestión Administrativa	SI
16	Notas de Gestión Administrativa (Anexos)	SI
17	Estado Analítico de Ingresos	SI
18	Estado Analítico de Ingresos por Clasificación Económica	SI
19	Estado Analítico de Ingresos por Concepto	SI
20	Estado Analítico del Ejercicio del Presupuesto de Egresos Clasificación por Objeto del Gasto (Capítulo y Concepto)	SI
21	Estado Analítico del Ejercicio del Presupuesto de Egresos Clasificación Económica (por Tipo de Gasto)	SI
22	Estado Analítico del Ejercicio del Presupuesto de Egresos Clasificación Administrativa	SI
23	Estado Analítico del Ejercicio del Presupuesto de Egresos Clasificación Funcional (Finalidad y Función)	SI

24	Endeudamiento Neto	SI
25	Intereses de la Deuda	SI
26	Gastos por Categoría Programática	SI
27	Relación de Cuentas Bancarias Productivas Específicas	SI
28	Reporte del Ejercicio y Destino de Gasto Federalizado y Reintegros	SI
29	Balanza de Comprobación	SI
30	Indicadores de Gestión Municipal	SI
31	Indicadores de Cumplimiento de Objetivos	SI
32	Reporte de Programas Presupuestarios	SI
33	Reporte Analítico de Ingresos	SI
34	Reporte Analítico de Egresos	SI
35	Reporte Analítico de la Deuda	SI
36	Medición del Avance Financiero de Objetivos, Acciones y Metas	SI
37	Medición del Avance de Cumplimiento de Objetivos, Acciones y Metas	SI
38	Relación de Obras en Proceso y Terminadas	SI
39	Relación de procesos concluidos	SI
40	Registro y Control de Impuestos a cargo	SI
41	Registro y control de informes capturados en el Sistema de Recursos Federales Transferidos SRFT (SHCP)	SI
42	Avance Financiero de Aportaciones, Programas, Convenios y Subsidios Federales (SRFT)	SI
43	Inventarios de Bienes Muebles	SI
44	Inventarios de Bienes Inmuebles	SI
45	Relación de bienes que componen el patrimonio municipal	SI
46	Ramo 28 Participaciones Federales (Eficiencia en la Administración Municipal)	SI
47	b) Ramo 33 Fondo III Infraestructura Básica del Sector Salud y Educativo	SI
48	c) Ramo 33 Fondo IV FORTAMUN. Seguridad Pública	SI
49	Resultado de la Recaudación de Ley de Ingresos	SI
50	Resultado del Ejercicio del Presupuesto de Egresos	SI

51	Reporte de Recaudación del Impuesto Predial.	SI
52	Reporte de Recaudación por Derechos de Agua potable y Alcantarillado.	SI
53	Conciliación Analítica entre los Ingresos Presupuestarios y Contables.	SI
54	Conciliación Analítica entre los Egresos Presupuestarios y Contables.	SI
55	Análisis de la Situación de la Deuda Pública.	SI
56	Estado de Situación Financiera Detallado - LDF	SI
57	Informe Analítico de la Deuda Pública y otros Pasivos - LDF	SI
58	Informe Analítico de Obligaciones Diferentes de Financiamientos - LDF	SI
59	Balance presupuestario - LDF	SI
60	Estado Analítico de Ingresos Detallado - LDF	SI
61	Estado Analítico del Ejercicio del Presupuesto de Egresos Detallado - LDF (Clasificación por Objeto del Gasto)	SI
62	Estado Analítico del Ejercicio del Presupuesto de Egresos Detallado - LDF (Clasificación Administrativa)	SI
63	Estado Analítico del Ejercicio del Presupuesto de Egresos Detallado - LDF (Clasificación Funcional)	SI
64	Estado Analítico del Ejercicio del Presupuesto de Egresos Detallado - LDF (Clasificación de Servicios Personales por Categoría)	SI
65	Guía de Cumplimiento de la Ley de Disciplina Financiera de las Entidades Federativas y los Municipios	SI
66	Reporte de Indicadores de los Programas Presupuestarios	SI
67	Reporte de Programas Presupuestarios por Obra o Acción	SI
68	Reporte de Obra Pública con Registro De FISMDF (FONDO III)	SI
69	Respaldo de Informes de Cuenta Pública	SI

#	ANEXO	ENTREGADO
1	Acta de cabildo para autorización del envío de informes.	SI
2	Oficio de presentación del informe.	SI
3	Presentación / Introducción.	SI

FIRMA

CADENA ORIGINAL

| ACUSE | ACUSE DE LA CUENTA PÚBLICA MUNICIPAL | ANUAL | 2021 | ESTADO | TIEMPO Y FORMA | CP/149/00091/2021 | 2022-02-04 14:11:20 | MUNICIPIO | MSF950827BW9 | MUNICIPIO DE SAN FRANCISCO SOLA | 00001000000502906300 | AUTORIDAD | OMAR SALVADOR AMADOR RUIZ | SINDICO MUNICIPAL | OSFE | ÓRGANO SUPERIOR DE FISCALIZACIÓN DEL ESTADO DE OAXACA | PEVE800814684 | ESPERANZA PEREZ VERASTEGUI | 00001000000413220078 | DIRECTOR DE PLANEACIÓN | (951) 502 26 00 | BOULEVARD EDUARDO VASCONCELOS # 617, BARRIO JALATLACO, CENTRO C.P. 68080 | contacto@osfeoxaca.gob.mx | DOCUMENTO | cb34a2eead262da4bc42b8d679a47652e3cf8550b4a5354238b577e027f7ae76 |

FIRMA ELECTRÓNICA

AWH0V7TO7EAOGa76YQKFsuAT3Gc+SVkeccBAPS+9tqCi/eHyhZPY58RXIroCng2Q10WBBPudMqgW7KSd5ZN0hZ64kw3GAqWZf+eOqc2LFMTK4IXkGbGmp9jM23Uy
w8yLyTD0bn1bxSGF7yehnLkzMpKEGfRYcJiC/0ur0KjD5wtDnjSgKR3BkesScX7dcCDBQrWkg49tzax4vLtuolcHuoDIw85gvR+SFdSszj2T8dL6IVHIZfuBo08M/A0e6MFpPw4
XpOB+wzAKNbHGRqWZhFF+Bc/3jqw5V22GClu2SCt+dYx7zksnJrym5NYewo84iKOGuck9NrvSlejzMXKkbA==



H. AYUNTAMIENTO
CONSTITUCIONAL
SAN FRANCISCO SOLA
DISTRITO SOLA DE VEGA,
OAXACA

**H. AYUNTAMIENTO CONSTITUCIONAL DE
SAN FRANCISCO SOLA, SOLA DE VEGA, OAXACA.**

DISTRITO DE SOLA DE VEGA
ESTADO DE OAXACA



GOBIERNO DE
OAXACA

TRIENIO 2020-2022

"2022, AÑO DEL CENTENARIO DE LA CONSTITUCIÓN POLÍTICA DEL ESTADO LIBRE Y SOBERANO
DE OAXACA"

Sección: Presidencia Municipal
Oficio: MSFS/149/0008/2022
Asunto: PRESENTACIÓN DE LA CUENTA
PÚBLICA 2021.

San Francisco Sola, Sola de Vega, Oaxaca, a 27 de enero de 2022.

**C.P.C. GUILLERMO MEGCHUN VELÁZQUEZ.
TITULAR DEL ÓRGANO SUPERIOR DE
FISCALIZACIÓN DEL ESTADO DE OAXACA.
P R E S E N T E:**

El que suscribe **C. Jesús Francisco Ordaz Aguirre** Presidente Municipal de San Francisco Sola, Sola de Vega, Oaxaca, por medio del presente, se envía documentación al Sistema para la Entrega de Información Digital (SEID), que contiene **La CUENTA PÚBLICA DEL EJERCICIO FISCAL 2021**, del Municipio de San Francisco Sola, Distrito de Sola de Vega, Oaxaca, lo anterior para los efectos legales correspondientes.



ATENTAMENTE
"EL RESPETO AL DERECHO AJENO ES LA PAZ"

Jesús Francisco Ordaz Aguirre
PRESIDENCIA
MUNICIPAL
Mpio. San Francisco
Sola

C. JESÚS FRANCISCO ORDAZ AGUIRRE.
PRESIDENTE MUNICIPAL CONSTITUCIONAL
MUNICIPIO DE SAN FRANCISCO SOLA,
SOLA DE VEGA, OAXACA.

C.c.p. Archivo Municipal.

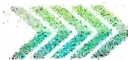
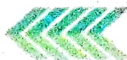

ENTREGA: ANUAL

CADENA ORIGINAL

| CP/149/00091/2021 | INFORME | 2021 | ANUAL | CP | CUENTA PÚBLICA | ANEXO | OFICIO DE PRESENTACIÓN DEL INFORME. | 2022-02-04 14:11:13 | MUNICIPIO
| 00001000000502906300 | MSF950827BW9 | MUNICIPIO DE SAN FRANCISCO SOLA | SOLA DE VEGA | OAXACA | DIRECCIÓN | CONOCIDO SN SAN FRANCISCO
SOLA 71470 | municipiosanfrancisco@gmail.com | | AUTORIDAD | OMAR SALVADOR AMADOR RUIZ | SINDICO MUNICIPAL | DOCUMENTO |
a3efd822c08ff12bd60977a0290be4b78fc9dfad624f15d2f7a6bda9aa85ee4d |

FIRMA ELECTRÓNICA

hUvtDMB7fzg9f7mqYhba/Yg1a/IDW2yTWcPaRVYg2cKC1R62PtGcYLfMxD6YSHEVTuNhTqMaZzDG0Wguh2HxUTYgLa07ivZQbUrUlp3aljADEURhzhqhmSfJPd6LOXDT
31aNL4FnMjTFBoVN++pgVLdsK2yo4UAQAFM6Q2xmaCPemWRhz2GiN5PAE//XMR3jkKlj9vx4VBfJ8BxvqnGbbc3eRXiJ+sQjjpmi6y65LnjMMBV7zutlVpr6rHm0DW8LSzcz2
0i93ggcO0WFMzjm9Lj3RrX0DCUKESZ+sKZt1Rajp5xePv540Zq8nfr4uYVA+UDKLDi2fdD8HGWZoMYHt6A==



**H. AYUNTAMIENTO CONSTITUCIONAL DE
SAN FRANCISCO SOLA, SOLA DE VEGA, OAXACA.**
DISTRITO DE SOLA DE VEGA
ESTADO DE OAXACA



TRIENIO 2020-2022

"2022, AÑO DEL CENTENARIO DE LA CONSTITUCIÓN POLÍTICA DEL ESTADO LIBRE Y SOBERANO DE OAXACA"



**ACTA DE SESIÓN EXTRAORDINARIA DE CABILDO PARA EL ENVÍO DE
LA CUENTA PÚBLICA DEL EJERCICIO FISCAL 2021 A TRAVÉS DEL SISTEMA
PARA LA ENTREGA DE INFORMACIÓN DIGITAL (SEID).**

**PRESIDENCIA
MUNICIPAL**
Mpio. San Francisco
Sola,
Dist. Sola de Vega, Oax.
2020-2022

En el Municipio de San Francisco Sola, perteneciente al Distrito de Sola de Vega, Oaxaca, siendo las 17:00 horas, del día 27 de enero del 2022, reunidos en el salón de sesiones del Palacio Municipal ubicado en Palacio Municipal s/n San Francisco Sola, los Concejales Integrantes del H. Ayuntamiento Constitucional, Tesorera Municipal y Secretaria Municipal, con la finalidad de llevar a cabo la presente Sesión de Cabildo con la finalidad de **Hacerles saber de la información que se subirá al Sistema para la Entrega de Información Digital (SEID) y entrega al Órgano Superior de Fiscalización del Estado de Oaxaca (OSFE), correspondiente a la Cuenta Pública del Ejercicio Fiscal 2021, bajo el siguiente:**

**SINDICATURA
MUNICIPAL**
Mpio. San Francisco
Sola
Dist. Sola de Vega, Oax.
2020-2022

Orden del Día

Primero. Lista de asistencia.

Segundo. Declaratoria del quórum

Tercero. Instalación legal.

Cuarto. Aprobación del Orden de Día.

Quinto. Lectura del acta anterior.

Sexto. Cumplimiento de los acuerdos tomados en el acta anterior.

Séptimo. Análisis, discusión y en su caso aprobación de la siguiente propuesta: **Hacerles saber de la información que se subirá al Sistema para la Entrega de Información Digital (SEID) y entrega al Órgano Superior de Fiscalización del Estado de Oaxaca (OSFE), correspondiente a la Cuenta Pública del Ejercicio Fiscal 2021.**

**REGIDURIA DE
HACIENDA**
Mpio. San Francisco
Sola
Dist. Sola de Vega, Oax.
2020-2022

**TESORERÍA
MUNICIPAL**
Mpio. San Francisco
Sola
Dist. Sola de Vega, Oax.
2020-2022

**SECRETARÍA
MUNICIPAL**
Mpio. San Francisco
Sola
Dist. Sola de Vega, Oax.
2020-2022

**REGIDURIA DE
SERVICIOS**
Mpio. San Francisco
Sola
Dist. Sola de Vega, Oax.
2020-2022



**H. AYUNTAMIENTO CONSTITUCIONAL DE
SAN FRANCISCO SOLA, SOLA DE VEGA, OAXACA.**
DISTRITO DE SOLA DE VEGA
ESTADO DE OAXACA



TRIENIO 2020-2022

"2022, AÑO DEL CENTENARIO DE LA CONSTITUCIÓN POLÍTICA DEL ESTADO LIBRE Y SOBERANO DE OAXACA"

Octavo. Asuntos generales.

Novena. Clausura de la Sesión.

Para desahogar la presente, el Ciudadano Jesús Francisco Ordaz Aguirre, Presidente Municipal del Honorable Ayuntamiento Constitucional del Municipio de San Francisco Sola, Sola de Vega; me gira instrucciones como Secretaria Municipal, para que lleve a cabo el desarrollo de la presente sesión de cabildo; por tal razón y en uso de mis facultades, procedo al desarrollo de la Sesión de Cabildo, como sigue:



DESAHOGO DE LA SESIÓN

Primero. Lista de asistencia. Se procede a pasar lista de asistencia, estando presentes los integrantes del H. Ayuntamiento:

1. **Presidente Municipal:** C. Jesús Francisco Ordaz Aguirre
2. **Síndico Municipal:** C. Omar Salvador Amador Ruiz
3. **Regidora de Hacienda:** C. Esperanza Ruíz Reyes
4. **Regidora de Obras Públicas:** C. Alejandrina Isabel Ramírez Ortiz
5. **Regidor de Educación:** C. Felipe Velasco Jiménez



Segundo. Declaratoria del quórum: Una vez confirmada la asistencia de cinco concejales de los cinco concejales que integran H. Ayuntamiento Constitucional, me permito informar al Presidente Municipal que "existe quórum"; por lo que a continuación el ciudadano Jesús Francisco Ordaz Aguirre, Presidente Municipal Constitucional señala que "habiendo quórum legal, se declara instalada la presente sesión".

Tercero. Instalación legal de la Sesión. En uso de la palabra el Presidente Municipal C. Jesús Francisco Ordaz Aguirre, con fundamento en los artículos 48 de la Ley Orgánica Municipal del Estado de Oaxaca, instala legalmente la presente sesión de cabildo, en los siguientes términos: siendo las 17:06 horas, del día 27 de enero de 2022, declaro legalmente instalada la presente y continuando con el desahogo del orden del día, se pasa al siguiente punto.

Cuarto. Aprobación del orden del día. Una vez acreditada la asistencia legal necesaria y el quórum legal, se somete a consideración de ustedes concejales la aprobación del orden del día o en su caso la modificación al mismo; en consecuencia, una vez realizada la votación del orden del día, se tuvo un total de 5 votos realizados



DOMICILIO CONOCIDO SAN FRANCISCO SOLA, SOLA DE VEGA



H. AYUNTAMIENTO CONSTITUCIONAL DE SAN FRANCISCO SOLA, SOLA DE VEGA, OAXACA.

DISTRITO DE SOLA DE VEGA
ESTADO DE OAXACA

TRIENIO 2020-2022



2022, AÑO DEL CENTENARIO DE LA CONSTITUCIÓN POLÍTICA DEL ESTADO LIBRE Y SOBERANO DE OAXACA

por los concejales presentes en esta acta y 0 abstenciones; por lo tanto, se tiene como aprobado el Orden del Día de la presente Acta de Sesión de Cabildo.

Quinto. Lectura del acta anterior. Para continuar con el orden del día de la presente Sesión de Cabildo, es necesario dar lectura al acta anterior, a lo cual someto a consideración de los concejales presentes, la lectura del acta anterior; en uso de la palabra el Ciudadano Omar Salvador Amador Ruíz, Síndico Municipal, solicita se dispense este quinto punto y pasar al siguiente punto del orden del día, lo cual, una vez sometido y debatido dicho punto, el mismo es aprobado por 5 concejales de los 5 concejales presentes.

Enseguida, se procede al numeral siguiente.

Sexto. Cumplimiento de los acuerdos tomados en el acta anterior. Continuando con el orden del día, es importante que se realice la verificación del cumplimiento de los acuerdos que se tomaron en el acta anterior, se aprueba por 5 votos de los concejales que integramos este cuerpo colegiado de gobierno municipal. Quedando superado dicho punto.

Séptimo. Análisis, discusión y en su caso aprobación de la siguiente propuesta:

Hacerles saber de la información que se subirá al Sistema para la Entrega de Información Digital (SEID) y entrega al Órgano Superior de Fiscalización del Estado de Oaxaca (OSFE), correspondiente a la Cuenta Pública del Ejercicio Fiscal 2021.

En uso de la palabra el presidente municipal pide a la Secretaria Municipal de lectura a cada uno de los documentos contenidos, para su análisis, discusión y en su caso aprobación, por lo cual, respetando la instrucción girada, someto a la consideración de ustedes concejales la propuesta realizada por el Presidente Municipal, a lo cual una vez analizado y discutido la misma, fue aprobada por 5 votos de los 5 Concejales que integran el Municipio de San Francisco Sola, Sola de Vega, Oaxaca, quedando aprobados los siguientes:

ACUERDOS

- 1.- Somos sabedores de la información correspondiente a la **CUENTA PÚBLICA DEL EJERCICIO FISCAL 2021**, que será enviado al Sistema para la Entrega de Información Digital (SEID), así mismo autorizamos el uso de la firma electrónica

DOMICILIO CONOCIDO SAN FRANCISCO SOLA, SOLA DE VEGA

TEL: (951) 574 0148

Página 3 de 5



**H. AYUNTAMIENTO CONSTITUCIONAL DE
SAN FRANCISCO SOLA, SOLA DE VEGA, OAXACA.**
DISTRITO DE SOLA DE VEGA
ESTADO DE OAXACA



TRIENIO 2020-2022

"2022, AÑO DEL CENTENARIO DE LA CONSTITUCIÓN POLÍTICA DEL ESTADO LIBRE Y SOBERANO DE OAXACA"

del Municipio para el envío de la Cuenta Pública 2021 al OSFE a través de la plataforma para la entrega de la información digital SEID, por lo tanto, aprobamos dicho punto

Octavo. Asuntos generales. No existen asuntos generales que tratar.

Novena. Clausura de la Sesión. El ciudadano Jesús Francisco Ordaz Aguirre, presidente municipal de San Francisco Sola, Sola de Vega, Oaxaca, declara clausurada la presente sesión de cabildo; por tal razón, si no hay otro asunto que tratar, declaro cerrada la presente sesión de cabildo, siendo las 18:25 horas del día 27 del mes de enero de 2022, firmando al margen y calce los que en ella intervinieron y se levanta la presente por duplicado para los trámites a que haya lugar.

ATENTAMENTE

El Honorable Ayuntamiento Constitucional de San Francisco Sola, Sola de Vega, Oaxaca, para el Periodo Legal 2020 – 2022.

PRESIDENCIA MUNICIPAL

C. Jesús Francisco Ordaz Aguirre
Presidente Municipal Constitucional

REGIDURIA DE OBRAS
Mpio. San Francisco Sola
Dpto. Sola de Vega, Oax.
2020-2022

TESORERIA MUNICIPAL
Mpio. San Francisco Sola
Dpto. Sola de Vega, Oax.
2020-2022

SINDICATURA MUNICIPAL
Mpio. San Francisco Sola
Dpto. Sola de Vega, Oax.
2020-2022

C. Omar Salvador Amador Ruíz
Síndico Municipal

REGIDURIA DE HACIENDA
Mpio. San Francisco Sola
Dpto. Sola de Vega, Oax.
2020-2022

C. Esperanza Ruíz Reyes
Regidora de Hacienda

SECRETARÍA MUNICIPAL
Mpio. San Francisco Sola
Dpto. Sola de Vega, Oax.
2020-2022

DOMICILIO CONOCIDO SAN FRANCISCO SOLA, SOLA DE VEGA

TEL: (951) 574 0148

Página 4 de 5



**H. AYUNTAMIENTO CONSTITUCIONAL DE
SAN FRANCISCO SOLA, SOLA DE VEGA, OAXACA.**
DISTRITO DE SOLA DE VEGA
ESTADO DE OAXACA



TRIENIO 2020-2022

2022, AÑO DEL CENTENARIO DE LA CONSTITUCIÓN POLÍTICA DEL ESTADO LIBRE Y SOBERANO DE OAXACA



PRESIDENCIA MUNICIPAL
Mpio. San Francisco Sola,
Dist. Sola de Vega, Oax.
2020-2022



[Signature]
REGIDURIA DE OBRAS
C. Alejandrina Isabel Ramirez Ortiz
Regidora de Obras

C. Felipe Velasco Jiménez
Regidor de Educación



[Signature]
TESORERIA MUNICIPAL
C. Anayeli Teresa Vasquez Perez
Tesorera Municipal



REGIDURIA DE HACIENDA
Mpio. San Francisco Sola,
Dist. Sola de Vega, Oax.
2020-2022



SECRETARIA MUNICIPAL
C. Celina Erika Quiroz Garcia
Secretaria Municipal

Doy fe,
En términos del artículo 92, fracción IV de la Ley Orgánica Municipal para el Estado de Oaxaca, vigente.



ENTREGA: ANUAL

CADENA ORIGINAL

| CP/149/00091/2021 | INFORME | 2021 | ANUAL | CP | CUENTA PÚBLICA | ANEXO | ACTA DE CABILDO PARA AUTORIZACIÓN DEL ENVÍO DE INFORMES. |
2022-02-04 14:11:13 | MUNICIPIO | 00001000000502906300 | MSF950827BW9 | MUNICIPIO DE SAN FRANCISCO SOLA | SOLA DE VEGA | OAXACA | DIRECCIÓN |
CONOCIDO SN SAN FRANCISCO SOLA 71470 | municipiosanfrancisco@gmail.com | | AUTORIDAD | OMAR SALVADOR AMADOR RUIZ | SINDICO MUNICIPAL |
DOCUMENTO | 6ccb62f8270c6b7b4d17d9e865fdeac59f6c1d425560a87693631dd53772db87 |

FIRMA ELECTRÓNICA

RiuebbbGdY6DFSpdGBaSX61Te7G8shkcRWx0IW1ACEyuo5UL1F0/foY4pGCypZ5FbHwfrosLDBDx053043Ck/XueBKGhYzAPONnkv+NseC//y0mkUTD6H1UlcNiXfrewuJ
aDBUcYE2pk33DoYBJ42d8xao5AqtYynjvirSD086S//Mcdv/+wba4XBY8C3TcV9Cw1tMhOsqj2WJv3HVFnz3iCid+qub126Nata8cXBHm5j7b6z36WAC3KGJNi08gr7JjG/5/ZK
B/CxW+IMSXkj1U1B+IUAcUY1I36HRXsFkCZZpSJIN0WBWFW6Oo2l/TmVvMkixIK+bECtZddAiHsA==

MUNICIPIO DE SAN FRANCISCO SOLA DISTRITO DE SOLA DE VEGA, OAX.
TESORERIA MUNICIPAL

ESTADO DE ACTIVIDADES DEL 01 DE ENERO AL 31 DE DICIEMBRE DEL 2021

DICIEMBRE	EJERCICIO CERRADO	
4	INGRESOS Y OTROS BENEFICIOS	8,601,201.51
41	INGRESOS DE GESTION	166,107.78
411	IMPUESTOS	38,658.70
4112	IMPUESTOS SOBRE EL PATRIMONIO	38,658.70
413	CONTRIBUCIONES DE MEJORAS	39,000.00
4131	CONTRIBUCIONES DE MEJORAS POR OBRAS PUBLICAS	39,000.00
414	DERECHOS	88,357.38
4143	DERECHOS POR PRESTACION DE SERVICIOS	88,357.38
415	PRODUCTOS	91.70
4151	PRODUCTOS	91.70
42	PARTICIPACIONES, APORTACIONES, CONVENIOS, INCENTIVOS DERIVADOS DE LA COLABORACION FISCAL, FONDOS DISTINTOS DE APORTACIONES, TRANSFERENCIAS, ASIGNACIONES, SUBSIDIOS Y SUBVENCIONES, PENSIONES Y JUBILACIONES	8,435,093.73
421	PARTICIPACIONES, APORTACIONES, CONVENIOS, INCENTIVOS DERIVADOS DE LA COLABORACION FISCAL Y FONDOS DISTINTOS DE APORTACIONES	8,435,093.73
4211	PARTICIPACIONES	2,823,476.00
4212	APORTACIONES	5,611,617.73
TOTAL DE INGRESOS Y OTROS BENEFICIOS		8,601,201.51
5	GASTOS Y OTRAS PERDIDAS	9,083,067.61
51	GASTOS DE FUNCIONAMIENTO	4,024,203.37
511	SERVICIOS PERSONALES	1,868,675.21
5111	REMUNERACIONES AL PERSONAL DE CARACTER PERMANENTE	1,868,675.21
512	MATERIALES Y SUMINISTROS	578,888.55
5121	MATERIALES DE ADMINISTRACION, EMISION DE DOCUMENTOS Y ARTICULOS OFICIALES	47,051.08
5122	ALIMENTOS Y UTENSILIOS	24,550.23
5124	MATERIALES Y ARTICULOS DE CONSTRUCCION Y DE REPARACION	96,046.85
5125	PRODUCTOS QUIMICOS, FARMACEUTICOS Y DE LABORATORIO	15,660.68
5126	COMBUSTIBLES, LUBRICANTES Y ADITIVOS	211,002.99
5127	VESTUARIO, BLANCOS, PRENDAS DE PROTECCION Y ARTICULOS DEPORTIVOS	120,315.20
5128	MATERIALES Y SUMINISTROS PARA SEGURIDAD	24,081.60
5129	HERRAMIENTAS, REFACCIONES Y ACCESORIOS MENORES	40,179.92
513	SERVICIOS GENERALES	1,576,639.61
5131	SERVICIOS BASICOS	414,179.20
5132	SERVICIOS DE ARRENDAMIENTO	1,200.00
5133	SERVICIOS PROFESIONALES, CIENTIFICOS Y TECNICOS Y OTROS SERVICIOS	282,750.00
5134	SERVICIOS FINANCIEROS, BANCARIOS Y COMERCIALES	7,201.28
5135	SERVICIOS DE INSTALACION, REPARACION, MANTENIMIENTO Y CONSERVACION	350,800.25
5137	SERVICIOS DE TRASLADO Y VIATICOS	77,328.00
5138	SERVICIOS OFICIALES	184,903.04
5139	OTROS SERVICIOS GENERALES	258,277.84
52	TRANSFERENCIAS, ASIGNACIONES, SUBSIDIOS Y OTRAS AYUDAS	62,066.00
524	AYUDAS SOCIALES	62,066.00
5241	AYUDAS SOCIALES A PERSONAS	62,066.00
55	OTROS GASTOS Y PERDIDAS EXTRAORDINARIAS	462,810.63
551	ESTIMACIONES, DEPRECIACIONES, DETERIOROS, OBSOLESCENCIA Y AMORTIZACIONES	462,810.63
5513	DEPRECIACION DE BIENES INMUEBLES	360,291.03
5515	DEPRECIACION DE BIENES MUEBLES	102,244.56
5517	AMORTIZACION DE ACTIVOS INTANGIBLES	275.04
56	INVERSION PUBLICA	4,533,987.61
561	INVERSION PUBLICA NO CAPITALIZABLE	4,533,987.61
5611	CONSTRUCCION EN BIENES NO CAPITALIZABLE	4,533,987.61
TOTAL DE GASTOS Y OTRAS PERDIDAS		9,083,067.61
RESULTADOS DEL EJERCICIO (AHORRO/DESAHORRO)		-481,866.10

BAJO PROTESTA DE DECIR VERDAD DECLARAMOS QUE LOS ESTADOS FINANCIEROS Y SUS NOTAS, SON RAZONABLEMENTE CORRECTOS Y SON RESPONSABILIDAD DEL EMISOR

ENTREGA: ANUAL

CADENA ORIGINAL

| CP/149/00091/2021 | INFORME | 2021 | ANUAL | CP | CUENTA PÚBLICA | ESTADO DE ACTIVIDADES | 2022-02-04 14:11:11 | MUNICIPIO | 00001000000502906300 | MSF950827BW9 | MUNICIPIO DE SAN FRANCISCO SOLA | SOLA DE VEGA | OAXACA | DIRECCIÓN | CONOCIDO SN SAN FRANCISCO SOLA 71470 | municipiosanfrancisco@gmail.com | | AUTORIDAD | OMAR SALVADOR AMADOR RUIZ | SINDICO MUNICIPAL | DOCUMENTO | f176354f4f5daeac4fceedc4dcd639c804a4e1ff6b8882ccdc3c4aa84bf098a7 |

FIRMA ELECTRÓNICA

DM79d8Z0YRnmXwSohn3giMf9U7+11VnLveAY9+33PqypPD8Q/7lBYUBt+oJSHJ8OzOidOoUjfqHf2w+I5fjqY7hllrF5tyUe1aR8q8Gm6Ajl9pKKDoDIO7iHFUFJPcpB5fSthNixK+BaCE99F5kR2Pw6pcRiyoB8+H5+XInvOiYKm1JinOuAzjd7WWuokoF5xtyq02FL+wC71t8Yd0exxyx1fyUzju3vPnJFsDvDd5pT4rlQxPNldkCscOzTzA6laS0zvvCljB4xLZ1EjGKysEGGHDQp2Bk9D9w2cBPtJDwHPxG/z5tAuZy2klz2iyZqj75EuLLuB7aK9yZzGlv6w==

MUNICIPIO DE SAN FRANCISCO SOLA DISTRITO DE SOLA DE VEGA, OAX.
ESTADO DE SITUACIÓN FINANCIERA
AL 31 DE DICIEMBRE DEL 2021

<i>DICIEMBRE</i>		<i>EJERCICIO CERRADO</i>	
1 - ACTIVO		2 - PASIVO	
11 - ACTIVO CIRCULANTE		21 - PASIVO CIRCULANTE	
111 - EFECTIVO Y EQUIVALENTES	147,993.55	211 - CUENTAS POR PAGAR A CORTO PLAZO	169,182.88
1111 - EFECTIVO	33,036.69	2117 - RETENCIONES Y CONTRIBUCIONES POR PAGAR A CORTO PLAZO	169,182.88
1112 - BANCOS/TESORERIA	114,956.86	TOTAL DE PASIVO CIRCULANTE	169,182.88
TOTAL DE ACTIVO CIRCULANTE	147,993.55		
12 - ACTIVO NO CIRCULANTE		22 - PASIVO NO CIRCULANTE	
123 - BIENES INMUEBLES, INFRAESTRUCTURA Y CONSTRUCCIONES EN PROCESO	8,638,610.17	TOTAL DE PASIVO NO CIRCULANTE	0.00
1233 - EDIFICIOS NO HABITACIONALES	8,638,610.17	TOTAL DE PASIVO	169,182.88
124 - BIENES MUEBLES	803,030.75		
1241 - MOBILIARIO Y EQUIPO DE ADMINISTRACION	127,858.46	3 - HACIENDA PUBLICA/ PATRIMONIO	
1242 - MOBILIARIO Y EQUIPO EDUCACIONAL Y RECREATIVO	17,337.25	31 - HACIENDA PUBLICA/PATRIMONIO CONTRIBUIDO	
1244 - VEHICULOS Y EQUIPO DE TRANSPORTE	517,049.04	32 - HACIENDA PUBLICA /PATRIMONIO GENERADO	
1246 - MAQUINARIA, OTROS EQUIPOS Y HERRAMIENTAS	139,826.00	321 - RESULTADOS DEL EJERCICIO (AHORRO/ DESAHORRO)	-481,866.10
1248 - ACTIVOS BIOLÓGICOS	960.00	3211 - RESULTADOS DEL EJERCICIO (AHORRO/ DESAHORRO)	-481,866.10
125 - ACTIVOS INTANGIBLES	550.00	322 - RESULTADOS DE EJERCICIOS ANTERIORES	7,128,867.89
1251 - SOFTWARE	550.00	3221 - RESULTADOS DE EJERCICIOS ANTERIORES	7,128,867.89
126 - DEPRECIACION, DETERIORO Y AMORTIZACION ACUMULADA DE BIENES	-2,789,162.61	325 - RECTIFICACIONES DE RESULTADOS DE EJERCICIOS ANTERIORES	-15,162.81
1261 - DEPRECIACION ACUMULADA DE BIENES INMUEBLES	-2,573,056.56	3252 - CAMBIOS POR ERRORES CONTABLES	-15,162.81
1263 - DEPRECIACION ACUMULADA DE BIENES MUEBLES	-215,647.65	33 - EXCESO O INSUFICIENCIA EN LA ACTUALIZACION DE LA HACIENDA PUBLICA/ PATRIMONIO	
1265 - AMORTIZACION ACUMULADA DE ACTIVOS INTANGIBLES	-458.40	TOTAL DE HACIENDA PÚBLICA / PATRIMONIO	6,631,838.98
TOTAL DE ACTIVO NO CIRCULANTE	6,653,028.31		
TOTAL DEL ACTIVO	\$ 6,801,021.86	TOTAL DE PASIVO Y HACIENDA PÚBLICA / PATRIMONIO	\$ 6,801,021.86

BAJO PROTESTA DE DECIR VERDAD DECLARAMOS QUE LOS ESTADOS FINANCIEROS Y SUS NOTAS, SON RAZONABLEMENTE CORRECTOS Y SON RESPONSABILIDAD DEL EMISOR

ENTREGA: ANUAL

CADENA ORIGINAL

| CP/149/00091/2021 | INFORME | 2021 | ANUAL | CP | CUENTA PÚBLICA | ESTADO DE SITUACIÓN FINANCIERA | 2022-02-04 14:11:11 | MUNICIPIO | 00001000000502906300 | MSF950827BW9 | MUNICIPIO DE SAN FRANCISCO SOLA | SOLA DE VEGA | OAXACA | DIRECCIÓN | CONOCIDO SN SAN FRANCISCO SOLA 71470 | municipiosanfrancisco@gmail.com | | AUTORIDAD | OMAR SALVADOR AMADOR RUIZ | SINDICO MUNICIPAL | DOCUMENTO | 234a62a2ba23e2abc4760eeda1e1bc9cd439c6a07475cadb2e2660cb6c9a30fa |

FIRMA ELECTRÓNICA

DjL/mAB0KDIOFNiZfrNt/rltSTU/s6olzoW9J+XzygNyNL9gn9FLeJF3GmYahh6J2frroMxxaoDtZZPNJcgtlmnsIbLLrXBLZe3PrJWQVriWCCE6MZHml9AAIqapW2b8AxVm4HoMaCLV2UZGwT/4XX+tPwvIXYJXvgcWdkKrH8CA6qwScEPfQx2T/YoczBOuNjsLJzuXW1BYRdDK427+IsxbaqhT2Kn9bR5Vw+oQBSPpXX7qoTobAsMRACA+4O+uSI/S7W6Y/gZzL3RkyCtXSJXehFpmUyV8cSu8Sda7/2z80jjEZEAA4/TErZ0ID9Hs7hNtnlIDz2GC5oDqdyBQ==

**MUNICIPIO DE SAN FRANCISCO SOLA DISTRITO DE SOLA DE VEGA, OAX.
ESTADO DE VARIACIÓN EN LA HACIENDA PÚBLICA
DEL 01 DE ENERO AL 31 DE DICIEMBRE DEL 2021**

DICIEMBRE

EJERCICIO CERRADO

CONCEPTO	HACIENDA PÚBLICA / PATRIMONIO CONTRIBUIDO	HACIENDA PÚBLICA / PATRIMONIO GENERADO DE EJERCICIOS ANTERIORES	HACIENDA PÚBLICA / PATRIMONIO GENERADO DEL EJERCICIO	EXCESO O INSUFICIENCIA EN LA ACTUALIZACIÓN DE LA HACIENDA PÚBLICA / PATRIMONIO	TOTAL
HACIENDA PÚBLICA/PATRIMONIO CONTRIBUIDO NETO DE 2020	0.00				0.00
APORTACIONES	0.00				0.00
DONACIONES DE CAPITAL	0.00				0.00
ACTUALIZACION DE LA HACIENDA PÚBLICA/PATRIMONIO	0.00				0.00
HACIENDA PÚBLICA /PATRIMONIO GENERADO NETO DE 2020		7,461,185.87	-332,317.98		7,128,867.89
RESULTADOS DEL EJERCICIO (AHORRO/ DESAHORRO)			-332,317.98		-332,317.98
RESULTADOS DE EJERCICIOS ANTERIORES		7,461,185.87			7,461,185.87
REVALUOS		0.00			0.00
RESERVAS		0.00			0.00
RECTIFICACIONES DE RESULTADOS DE EJERCICIOS ANTERIORES		0.00			0.00
EXCESO O INSUFICIENCIA EN LA ACTUALIZACION DE LA HACIENDA PÚBLICA/ PATRIMONIO NETO DE 2020				0.00	0.00
RESULTADO POR POSICION MONETARIA				0.00	0.00
RESULTADO POR TENENCIA DE ACTIVOS NO MONETARIOS				0.00	0.00
HACIENDA PÚBLICA / PATRIMONIO NETO FINAL DE 2020	0.00	7,461,185.87	-332,317.98	0.00	7,128,867.89
CAMBIOS EN LA HACIENDA PÚBLICA/PATRIMONIO CONTRIBUIDO NETO DE 2021	(EVHP-1)	0.00			0.00
APORTACIONES		0.00			0.00
DONACIONES DE CAPITAL		0.00			0.00
ACTUALIZACION DE LA HACIENDA PÚBLICA/PATRIMONIO		0.00			0.00
VARIACIONES DE LA HACIENDA PÚBLICA /PATRIMONIO GENERADO NETO DE 2021	(EVHP-2)		-332,317.98	-164,710.93	-497,028.91
RESULTADOS DEL EJERCICIO (AHORRO/ DESAHORRO)				-481,866.10	-481,866.10
RESULTADOS DE EJERCICIOS ANTERIORES			-332,317.98	332,317.98	-0.00
REVALUOS				0.00	0.00
RESERVAS				0.00	0.00
RECTIFICACIONES DE RESULTADOS DE EJERCICIOS ANTERIORES				-15,162.81	-15,162.81
CAMBIOS EN EL EXCESO O INSUFICIENCIA EN LA ACTUALIZACION DE LA HACIENDA PÚBLICA/ PATRIMONIO NETO DE 2021				0.00	0.00
RESULTADO POR POSICION MONETARIA				0.00	0.00
RESULTADO POR TENENCIA DE ACTIVOS NO MONETARIOS				0.00	0.00
HACIENDA PÚBLICA / PATRIMONIO NETO FINAL DE 2021	0.00	7,128,867.89	-497,028.91	0.00	6,631,838.98

BAJO PROTESTA DE DECIR VERDAD DECLARAMOS QUE LOS ESTADOS FINANCIEROS Y SUS NOTAS, SON RAZONABLEMENTE CORRECTOS Y SON RESPONSABILIDAD DEL EMISOR

ENTREGA: ANUAL

CADENA ORIGINAL

| CP/149/00091/2021 | INFORME | 2021 | ANUAL | CP | CUENTA PÚBLICA | ESTADO DE VARIACIÓN EN LA HACIENDA PÚBLICA | 2022-02-04 14:11:12 | MUNICIPIO
| 00001000000502906300 | MSF950827BW9 | MUNICIPIO DE SAN FRANCISCO SOLA | SOLA DE VEGA | OAXACA | DIRECCIÓN | CONOCIDO SN SAN FRANCISCO
SOLA 71470 | municipiosanfrancisco@gmail.com | | AUTORIDAD | OMAR SALVADOR AMADOR RUIZ | SINDICO MUNICIPAL | DOCUMENTO |
93f3e8539548085bddea9d57a5938032e6fc97b2f6a9d86e470942239797db7e |

FIRMA ELECTRÓNICA

R5WnnXuG8Gim4897AjdF8QbFJK/rOmURnloMqJMuLNernmPIYtelms8Vt7QKqqZUI0W5erk8tqSqLKCgerf0EQH5M4Z2y7SEmF2LtOnnytklrbSPPehW3QCjQRlrh4N7jfh2
4W6ls4TXHkXcKEzyfwozDbbPkUXOLA2aHjn4BneQAcEhCA/d7VGAwtHSfwMvtSbvU/b/hVPtYw4AchBKin4G4nYCHtDnh+BRM8A7iozTTvyupwcOpKmq7qenHfLVxDPES
AHgCQ3ueePBEql+qjtQmNI/uq6AOa7IUFqxG0LwxLNg/SBAd7H27IE8YZGhAOguqbL2/x6zX8pSDiAptqw==

**MUNICIPIO DE SAN FRANCISCO SOLA DISTRITO DE SOLA DE VEGA, OAX.
ESTADO DE CAMBIOS EN LA SITUACIÓN FINANCIERA
DEL 01 DE ENERO AL 31 DE DICIEMBRE DEL 2021**

DICIEMBRE

EJERCICIO CERRADO

CONCEPTO	ORIGEN	APLICACIÓN
ACTIVO	339,250.66	0.00
ACTIVO CIRCULANTE	0.00	125,661.78
EFFECTIVO Y EQUIVALENTES	0.00	125,661.78
DERECHOS A RECIBIR EFECTIVO O EQUIVALENTES	0.00	0.00
DERECHOS A RECIBIR BIENES O SERVICIOS	0.00	0.00
INVENTARIOS	0.00	0.00
ALMACENES	0.00	0.00
ESTIMACION POR PERDIDA O DETERIORO DE ACTIVOS CIRCULANTES	0.00	0.00
OTROS ACTIVOS CIRCULANTES	0.00	0.00
ACTIVO NO CIRCULANTE	464,912.44	0.00
INVERSIONES FINANCIERAS A LARGO PLAZO	0.00	0.00
DERECHOS A RECIBIR EFECTIVO O EQUIVALENTES A LARGO PLAZO	0.00	0.00
BIENES INMUEBLES, INFRAESTRUCTURA Y CONSTRUCCIONES EN PROCESO	0.00	0.00
BIENES MUEBLES	0.00	13,061.00
ACTIVOS INTANGIBLES	0.00	0.00
DEPRECIACION, DETERIORO Y AMORTIZACION ACUMULADA DE BIENES	477,973.44	0.00
ACTIVOS DIFERIDOS	0.00	0.00
ESTIMACION POR PERDIDA O DETERIORO DE ACTIVOS NO CIRCULANTES	0.00	0.00
OTROS ACTIVOS NO CIRCULANTES	0.00	0.00
PASIVO	157,778.25	0.00
PASIVO CIRCULANTE	157,778.25	0.00
CUENTAS POR PAGAR A CORTO PLAZO	157,778.25	0.00
DOCUMENTOS POR PAGAR A CORTO PLAZO	0.00	0.00
PORCION A CORTO PLAZO DE LA DEUDA PUBLICA A LARGO PLAZO	0.00	0.00
TITULOS Y VALORES A CORTO PLAZO	0.00	0.00
PASIVOS DIFERIDOS A CORTO PLAZO	0.00	0.00
FONDOS Y BIENES DE TERCEROS EN GARANTIA Y/O ADMINISTRACION A CORTO PLAZO	0.00	0.00
PROVISIONES A CORTO PLAZO	0.00	0.00
OTROS PASIVOS A CORTO PLAZO	0.00	0.00
PASIVO NO CIRCULANTE	0.00	0.00
CUENTAS POR PAGAR A LARGO PLAZO	0.00	0.00
DOCUMENTOS POR PAGAR A LARGO PLAZO	0.00	0.00
DEUDA PUBLICA A LARGO PLAZO	0.00	0.00
PASIVOS DIFERIDOS A LARGO PLAZO	0.00	0.00
FONDOS Y BIENES DE TERCEROS EN GARANTIA Y/O ADMINISTRACION A LARGO PLAZO	0.00	0.00
PROVISIONES A LARGO PLAZO	0.00	0.00
HACIENDA PUBLICA/ PATRIMONIO	0.00	497,028.91
HACIENDA PUBLICA/PATRIMONIO CONTRIBUIDO	0.00	0.00
APORTACIONES	0.00	0.00
DONACIONES DE CAPITAL	0.00	0.00
ACTUALIZACION DE LA HACIENDA PUBLICA/PATRIMONIO	0.00	0.00
HACIENDA PUBLICA /PATRIMONIO GENERADO	0.00	497,028.91
RESULTADOS DEL EJERCICIO (AHORRO/ DESAHORRO)	0.00	149,548.12
RESULTADOS DE EJERCICIOS ANTERIORES	0.00	332,317.98
REVALUOS	0.00	0.00
RESERVAS	0.00	0.00
RECTIFICACIONES DE RESULTADOS DE EJERCICIOS ANTERIORES	0.00	15,162.81
EXCESO O INSUFICIENCIA EN LA ACTUALIZACION DE LA HACIENDA PUBLICA/ PATRIMONIO	0.00	0.00
RESULTADO POR POSICION MONETARIA	0.00	0.00
RESULTADO POR TENENCIA DE ACTIVOS NO MONETARIOS	0.00	0.00

BAJO PROTESTA DE DECIR VERDAD DECLARAMOS QUE LOS ESTADOS FINANCIEROS Y SUS NOTAS, SON RAZONABLEMENTE CORRECTOS Y SON RESPONSABILIDAD DEL EMISOR

ENTREGA: ANUAL

CADENA ORIGINAL

| CP/149/00091/2021 | INFORME | 2021 | ANUAL | CP | CUENTA PÚBLICA | ESTADO DE CAMBIOS EN LA SITUACIÓN FINANCIERA | 2022-02-04 14:11:12 | MUNICIPIO | 00001000000502906300 | MSF950827BW9 | MUNICIPIO DE SAN FRANCISCO SOLA | SOLA DE VEGA | OAXACA | DIRECCIÓN | CONOCIDO SN SAN FRANCISCO SOLA 71470 | municipiosanfrancisco@gmail.com | | AUTORIDAD | OMAR SALVADOR AMADOR RUIZ | SINDICO MUNICIPAL | DOCUMENTO | 0cfc4dae882e6a95bfa3ea20955aa5fb8c9422271c8ccb671317810e74ac65c4 |

FIRMA ELECTRÓNICA

g1BAmLHSwxUYgtSU/gwwj96+ckdGnjAhUecbz1hATi1sa8Y8k6VquDR1CNWN0LBsgnFlk6zPZOB0JWNYfyelkIYcEOi1+NYKeiOwZTpGCpYGLQIMmZriaLYdrnK0PS6c80OUjCpLUw0MF0A+Z+oKawrZev/mnt5gS5UT2gLRzadbpi5eQI+8C7QEJJKBkcX0JyHB6yX0sK0yf5Fidh9CUMkP+EPIBQ0uMII/PLyRWKU0gUeTBImMv/b5BtOgJN+rIpv06imCj542cC52At1oN6vS/+2PI6LbRKtyGmDHfNwyKk9ZaaT3Um+b2tBGYB3nMzyKPr71/Jxf9p34RWWzA==

**MUNICIPIO DE SAN FRANCISCO SOLA DISTRITO DE SOLA DE VEGA, OAX.
ESTADO DE FLUJOS DE EFECTIVO
DEL 01 DE ENERO AL 31 DE DICIEMBRE DEL 2021**

DICIEMBRE

EJERCICIO CERRADO

CONCEPTO	2021	2020
FLUJOS DE EFECTIVO DE LAS ACTIVIDADES DE OPERACIÓN		
ORIGEN	8,601,201.51	8,515,094.44
IMPUESTOS	38,658.70	32,488.15
CUOTAS Y APORTACIONES DE SEGURIDAD SOCIAL	0.00	0.00
CONTRIBUCIONES DE MEJORAS	39,000.00	3,500.00
DERECHOS	88,357.38	66,471.36
PRODUCTOS	91.70	10,400.91
APROVECHAMIENTOS	0.00	0.00
INGRESOS POR VENTA DE BIENES Y PRESTACION DE SERVICIOS	0.00	0.00
PARTICIPACIONES, APORTACIONES, CONVENIOS, INCENTIVOS DERIVADOS DE LA COLABORACION FISCAL Y FONDOS DISTINTOS DE APORTACIONES	8,435,093.73	8,402,234.02
TRANSFERENCIAS, ASIGNACIONES, SUBSIDIOS Y SUBVENCIONES, Y PENSIONES Y JUBILACIONES	0.00	0.00
OTROS ORIGENES DE OPERACIÓN	0.00	0.00
APLICACIÓN	4,086,269.37	3,913,443.99
SERVICIOS PERSONALES	1,868,675.21	2,138,952.30
MATERIALES Y SUMINISTROS	578,888.55	642,643.66
SERVICIOS GENERALES	1,576,639.61	1,082,699.03
TRANSFERENCIAS INTERNAS Y ASIGNACIONES AL SECTOR PUBLICO	0.00	0.00
TRANSFERENCIAS AL RESTO DEL SECTOR PUBLICO	0.00	0.00
SUBSIDIOS Y SUBVENCIONES	0.00	0.00
AYUDAS SOCIALES	62,066.00	49,149.00
PENSIONES Y JUBILACIONES	0.00	0.00
TRANSFERENCIAS A FIDEICOMISOS, MANDATOS Y CONTRATOS ANALOGOS	0.00	0.00
TRANSFERENCIAS A LA SEGURIDAD SOCIAL	0.00	0.00
DONATIVOS	0.00	0.00
TRANSFERENCIAS AL EXTERIOR	0.00	0.00
PARTICIPACIONES	0.00	0.00
APORTACIONES	0.00	0.00
CONVENIOS	0.00	0.00
OTRAS APLICACIONES DE OPERACIÓN	0.00	0.00
FLUJOS NETOS DE EFECTIVO DE LAS ACTIVIDADES DE OPERACIÓN	4,514,932.14	4,601,650.45
FLUJO DE EFECTIVO DE LAS ACTIVIDADES DE INVERSIÓN		
ORIGEN	0.00	0.00
BIENES INMUEBLES, INFRAESTRUCTURA Y CONSTRUCCIONES EN PROCESO	0.00	0.00
BIENES MUEBLES	0.00	0.00
OTROS ORIGENES DE INVERSIÓN	0.00	0.00
APLICACIÓN	4,531,885.80	5,107,772.35
BIENES INMUEBLES, INFRAESTRUCTURA Y CONSTRUCCIONES EN PROCESO	(EFE-2) 0.00	0.00
BIENES MUEBLES	(EFE-2) 13,061.00	610,748.96
OTRAS APLICACIONES DE INVERSIÓN	4,518,824.80	4,497,023.39
FLUJOS NETOS DE EFECTIVO POR ACTIVIDADES DE INVERSIÓN	-4,531,885.80	-5,107,772.35
FLUJOS DE EFECTIVO DE LAS ACTIVIDADES FINANCIAMIENTO		
ORIGEN	490,096.23	528,453.67
ENDEUDAMIENTO NETO	0.00	0.00
INTERNO	0.00	0.00
EXTERNO	0.00	0.00
OTROS ORIGENES DE FINANCIAMIENTO	490,096.23	528,453.67

**MUNICIPIO DE SAN FRANCISCO SOLA DISTRITO DE SOLA DE VEGA, OAX.
ESTADO DE FLUJOS DE EFECTIVO
DEL 01 DE ENERO AL 31 DE DICIEMBRE DEL 2021**

APLICACIÓN	347,480.79	0.00
<i>SERVICIOS DE LA DEUDA</i>	<i>0.00</i>	<i>0.00</i>
<i>INTERNO</i>	<i>0.00</i>	<i>0.00</i>
<i>EXTERNO</i>	<i>0.00</i>	<i>0.00</i>
<i>OTRAS APLICACIONES DE FINANCIAMIENTO</i>	<i>347,480.79</i>	<i>0.00</i>
FLUJOS NETOS DE EFECTIVO POR ACTIVIDADES FINANCIAMIENTO	142,615.44	528,453.67
INCREMENTO/DISMINUCIÓN NETA EN EL EFECTIVO Y EQUIVALENTES DEL EFECTIVO	125,661.78	22,331.77
EFFECTIVO Y EQUIVALENTES AL EFECTIVO AL INICIO DEL EJERCICIO	22,331.77	0.00
EFFECTIVO Y EQUIVALENTES AL EFECTIVO AL FINAL DEL EJERCICIO	(EFE-1) 147,993.55	22,331.77

BAJO PROTESTA DE DECIR VERDAD DECLARAMOS QUE LOS ESTADOS FINANCIEROS Y SUS NOTAS, SON RAZONABLEMENTE CORRECTOS Y SON RESPONSABILIDAD DEL EMISOR

ENTREGA: ANUAL

CADENA ORIGINAL

| CP/149/00091/2021 | INFORME | 2021 | ANUAL | CP | CUENTA PÚBLICA | ESTADO DE FLUJOS DE EFECTIVO | 2022-02-04 14:11:12 | MUNICIPIO | 00001000000502906300 | MSF950827BW9 | MUNICIPIO DE SAN FRANCISCO SOLA | SOLA DE VEGA | OAXACA | DIRECCIÓN | CONOCIDO SN SAN FRANCISCO SOLA 71470 | municipiosanfrancisco@gmail.com | | AUTORIDAD | OMAR SALVADOR AMADOR RUIZ | SINDICO MUNICIPAL | DOCUMENTO | 518a76f2ae9d2319a8dbdc752aa50f360ba68aa2bf5652284520ee0f9980fb40 |

FIRMA ELECTRÓNICA

MazBn991cxHPQEFACHMeCGie0hVom/wKtZ25r5j3RHyoGalZ5d5eamW5bQ9WODI3NFmhhhKSMyD+c8MTmKcem+yH1ZPNMQYPnG4Qddn3jrTSM5SKHNaP+GHJxtQwAERu5Uz8OuE3sag1savc7+XcDzR0AlgYE/DzSPB1GqN3TX0ft2pC1kR2VRyD5n8mMTcjfgldUZvXWXf1Zzm42S7QauXqY1XldP7rq82jbB6pP37pSb7d59FTa1RS7mK4Fu9GT7hrAP8IXQH6IGJUFdRXuE8ZQi3HFEJZgYIjY0laVPJ8hXm56hXYVlp0/Lg2liPPDt2rfB1n8D+bDI5eXWKx8g==

**MUNICIPIO DE SAN FRANCISCO SOLA DISTRITO DE SOLA DE VEGA, OAX.
ESTADO ANALÍTICO DEL ACTIVO
DEL 01 DE ENERO AL 31 DE DICIEMBRE DEL 2021**

DICIEMBRE

EJERCICIO CERRADO

DESCRIPCION	SALDO INICIAL	CARGOS DEL PERIODO	ABONOS DEL PERIODO	SALDO FINAL	VARIACIÓN DEL PERIODO
ACTIVO	7,140,272.52	28,206,917.25	28,546,167.91	6,801,021.86	-339,250.66
ACTIVO CIRCULANTE	22,331.77	18,827,381.03	18,701,719.25	147,993.55	125,661.78
EFECTIVO Y EQUIVALENTES	22,331.77	10,226,179.52	10,100,517.74	147,993.55	125,661.78
DERECHOS A RECIBIR EFECTIVO O EQUIVALENTES	0.00	8,601,201.51	8,601,201.51	0.00	0.00
DERECHOS A RECIBIR BIENES O SERVICIOS	0.00	0.00	0.00	0.00	0.00
INVENTARIOS	0.00	0.00	0.00	0.00	0.00
ALMACENES	0.00	0.00	0.00	0.00	0.00
ESTIMACION POR PERDIDA O DETERIORO DE ACTIVOS CIRCULANTES	0.00	0.00	0.00	0.00	0.00
OTROS ACTIVOS CIRCULANTES	0.00	0.00	0.00	0.00	0.00
ACTIVO NO CIRCULANTE	7,117,940.75	9,379,536.22	9,844,448.66	6,653,028.31	-464,912.44
INVERSIONES FINANCIERAS A LARGO PLAZO	0.00	0.00	0.00	0.00	0.00
DERECHOS A RECIBIR EFECTIVO O EQUIVALENTES A LARGO PLAZO	0.00	0.00	0.00	0.00	0.00
BIENES INMUEBLES, INFRAESTRUCTURA Y CONSTRUCCIONES EN PROCESO	8,638,610.17	9,366,475.22	9,366,475.22	8,638,610.17	0.00
BIENES MUEBLES	789,969.75	13,061.00	0.00	803,030.75	13,061.00
ACTIVOS INTANGIBLES	550.00	0.00	0.00	550.00	0.00
DEPRECIACION, DETERIORO Y AMORTIZACION ACUMULADA DE BIENES	-2,311,189.17	0.00	477,973.44	-2,789,162.61	-477,973.44
ACTIVOS DIFERIDOS	0.00	0.00	0.00	0.00	0.00
ESTIMACION POR PERDIDA O DETERIORO DE ACTIVOS NO CIRCULANTES	0.00	0.00	0.00	0.00	0.00
OTROS ACTIVOS NO CIRCULANTES	0.00	0.00	0.00	0.00	0.00

BAJO PROTESTA DE DECIR VERDAD DECLARAMOS QUE LOS ESTADOS FINANCIEROS Y SUS NOTAS, SON RAZONABLEMENTE CORRECTOS Y SON RESPONSABILIDAD DEL EMISOR

ENTREGA: ANUAL

CADENA ORIGINAL

| CP/149/00091/2021 | INFORME | 2021 | ANUAL | CP | CUENTA PÚBLICA | ESTADO ANALÍTICO DEL ACTIVO | 2022-02-04 14:11:12 | MUNICIPIO | 00001000000502906300 | MSF950827BW9 | MUNICIPIO DE SAN FRANCISCO SOLA | SOLA DE VEGA | OAXACA | DIRECCIÓN | CONOCIDO SN SAN FRANCISCO SOLA 71470 | municipiosanfrancisco@gmail.com | | AUTORIDAD | OMAR SALVADOR AMADOR RUIZ | SINDICO MUNICIPAL | DOCUMENTO | fa595c962ecb42c87f33cbba5251eca7c85d45a85d59130698d9fa7e65304173 |

FIRMA ELECTRÓNICA

e/ZQy1EGidYC9KmE+Pxid6JJaBjg7iZ+hVCt/EgyPJ+GdAOHNGHp5L8MjikSier3WD9U4wo9NZvepymOLKXEN0UQkxwu1sP68EonK/E3zg+HWvQ+o7jLyNY8BtBinRbFUfx
p7vWxNkkP/k+qllrvvZRRcot77bhmvBlo3EtUhd9OPM0gk54grY4EgAID0PEROIlGqWUNFNGN8jN6RseAhhS1JX+jNWPvG/u9AX+WoCrWB5UomOjnStP2nn3QxUt/6C
ZZNEmkaG+uRTgCwgJlJyQiCtBQBybhGscM/ulxu+84BYg9eo0Y33m3f69y0lecsG8KC6AilswVzJA1ykrG==

MUNICIPIO DE SAN FRANCISCO SOLA DISTRITO DE SOLA DE VEGA, OAX.
ESTADO ANALÍTICO DE LA DEUDA Y OTROS PASIVOS
DEL 01 DE ENERO AL 31 DE DICIEMBRE DE 2021

DICIEMBRE

EJERCICIO CERRADO

DENOMINACIÓN DE LAS DEUDAS	MONEDA DE CONTRATACIÓN	INSTITUCIÓN O PAÍS ACREEDOR	SALDO INICIAL DEL PERIODO	SALDO FINAL DEL PERIODO
DEUDA PÚBLICA				
CORTO PLAZO				
DEUDA INTERNA				
<i>INSTITUCIONES DE CRÉDITO</i>			\$ 0.00	\$ 0.00
<i>TÍTULOS Y VALORES</i>			\$ 0.00	\$ 0.00
<i>ARRENDAMIENTOS FINANCIEROS</i>			\$ 0.00	\$ 0.00
DEUDA EXTERNA				
<i>ORGANISMOS FINANCIEROS INTERNACIONALES</i>			\$ 0.00	\$ 0.00
<i>DEUDA BILATERAL</i>			\$ 0.00	\$ 0.00
<i>TÍTULOS Y VALORES</i>			\$ 0.00	\$ 0.00
<i>ARRENDAMIENTOS FINANCIEROS</i>			\$ 0.00	\$ 0.00
SUBTOTAL CORTO PLAZO			\$ 0.00	\$ 0.00
LARGO PLAZO				
DEUDA INTERNA				
<i>INSTITUCIONES DE CRÉDITO</i>			\$ 0.00	\$ 0.00
<i>TÍTULOS Y VALORES</i>			\$ 0.00	\$ 0.00
<i>ARRENDAMIENTOS FINANCIEROS</i>			\$ 0.00	\$ 0.00
DEUDA EXTERNA				
<i>ORGANISMOS FINANCIEROS INTERNACIONALES</i>			\$ 0.00	\$ 0.00
<i>DEUDA BILATERAL</i>			\$ 0.00	\$ 0.00
<i>TÍTULOS Y VALORES</i>			\$ 0.00	\$ 0.00
<i>ARRENDAMIENTOS FINANCIEROS</i>			\$ 0.00	\$ 0.00
SUBTOTAL LARGO PLAZO			\$ 0.00	\$ 0.00
OTROS PASIVOS				
			\$ 11,404.63	\$ 169,182.88
TOTAL DEUDA Y OTROS PASIVOS			\$ 11,404.63	\$ 169,182.88

BAJO PROTESTA DE DECIR VERDAD DECLARAMOS QUE LOS ESTADOS FINANCIEROS Y SUS NOTAS, SON RAZONABLEMENTE CORRECTOS Y SON RESPONSABILIDAD DEL EMISOR

ENTREGA: ANUAL

CADENA ORIGINAL

| CP/149/00091/2021 | INFORME | 2021 | ANUAL | CP | CUENTA PÚBLICA | ESTADO ANALÍTICO DE LA DEUDA Y OTROS PASIVOS | 2022-02-04 14:11:12 | MUNICIPIO | 00001000000502906300 | MSF950827BW9 | MUNICIPIO DE SAN FRANCISCO SOLA | SOLA DE VEGA | OAXACA | DIRECCIÓN | CONOCIDO SN SAN FRANCISCO SOLA 71470 | municipiosanfrancisco@gmail.com | | AUTORIDAD | OMAR SALVADOR AMADOR RUIZ | SINDICO MUNICIPAL | DOCUMENTO | 28c0bd24a8534606b58f83a98c2b09ef485f424bac01941ca18317625af807ef |

FIRMA ELECTRÓNICA

IL9pi+OPM08S9d3bzcorqXvpXoXRhy8SDN5GYE/QYgtqWDIJORsg0ikRG1MaP6O2ip27eWcU7Tar1HMWNdo/lkQtA1ch848mXxoOAbdl737WcKUEqS0EmHaq+UQNYdq
GEnXeW3OdZuLH8lfZ+qL3G4vOhPHPF/4c9G04aFBDpiLMY0SREEh+jmM32BjH52G+gjM2XMYRyz8Np+hLAXVQUaLv/KLX5zarQO53dQJfnCjhn8svjzwbOrZ3unLaiBoa
2viwmP3jQTVg17G6/U6Fz4kd4cEvQ69TGUU8VfVrJlbtBOnSPMCEcguMdX3eiZ3GftkUANRVD9RO/ZbKklcHaQ==

MUNICIPIO DE SAN FRANCISCO SOLA DISTRITO DE SOLA DE VEGA, OAX.
NOTAS AL ESTADO DE SITUACIÓN FINANCIERA
DEL 01 DE ENERO AL 31 DE DICIEMBRE DEL 2021

DICIEMBRE

EJERCICIO CERRADO

ESF-8A					
CUENTA	BIENES INMUEBLES E INFRAESTRUCTURA	VALOR DE REGISTRO	DEPRECIACIÓN DEL PERIODO	DEPRECIACIÓN ACUMULADA	VALOR NETO EN LIBROS
1233	EDIFICIOS NO HABITACIONALES	8,638,610.17	375,453.84	2,573,056.66	6,065,553.51
	TOTAL	8,638,610.17	375,453.84	2,573,056.66	6,065,553.51

EL METODO DE DEPRECIACION APLICADO ES EL DE LINEA RECTA Y LA VIDA UTIL SE DETERMINO DE ACUERDO A LOS LINEAMIENTOS DEL CONAC.
A LOS BIENES REGISTRADOS CON BASE EN INVENTARIOS FISICOS SE LES ASIGNO UNA VIDA UTIL DE ACUERDO A SUS CONDICIONES FISICAS Y A LOS INMUEBLES REGISTRADOS POR ADQUISICION EN EL PERIODO , SE ASIGNO CON BASE EN LOS PARAMETROS DE ESTIMACION DE VIDA UTIL EMITIDA POR EL CONAC.
LA DEPRECIACION SE APLICA DE MANERA MENSUAL.

ESF-8B					
CUENTA	BIENES MUEBLES	VALOR DE REGISTRO	DEPRECIACIÓN DEL PERIODO	DEPRECIACIÓN ACUMULADA	VALOR NETO EN LIBROS
1241	MOBILIARIO Y EQUIPO DE ADMINISTRACION	127,858.46	14,920.26	23,474.50	104,383.96
12411	MUEBLES DE OFICINA Y ESTANTERIA	102,287.46	10,218.84	15,287.64	86,999.82
12413	EQUIPO DE COMPUTO Y DE TECNOLOGIAS DE LA INFORMACION	17,571.00	3,901.74	6,587.50	10,983.50
12419	OTROS MOBILIARIOS Y EQUIPOS DE ADMINISTRACION	8,000.00	799.68	1,599.36	6,400.64
1242	MOBILIARIO Y EQUIPO EDUCACIONAL Y RECREATIVO	17,337.25	5,779.08	8,556.84	8,780.41
12421	EQUIPOS Y APARATOS AUDIOVISUALES	17,337.25	5,779.08	8,556.84	8,780.41
1244	VEHICULOS Y EQUIPO DE TRANSPORTE	517,049.04	67,925.28	106,008.80	411,040.24
12441	VEHICULOS Y EQUIPO TERRESTRE	517,049.04	67,925.28	106,008.80	411,040.24
1246	MAQUINARIA, OTROS EQUIPOS Y HERRAMIENTAS	139,826.00	13,619.94	77,607.51	62,218.49
12465	EQUIPO DE COMUNICACION Y TELECOMUNICACION	130,000.00	12,888.96	76,426.53	53,573.47
12466	EQUIPOS DE GENERACION ELECTRICA, APARATOS Y ACCESORIOS ELECTRICOS	4,500.00	450.00	900.00	3,600.00
12467	HERRAMIENTAS Y MAQUINAS HERRAMIENTA	5,326.00	280.98	280.98	5,045.02
	TOTAL	802,070.75	102,244.56	215,647.65	586,423.10

EL METODO DE DEPRECIACION APLICADO ES EL DE LINEA RECTA Y LA VIDA UTIL SE DETERMINO DE ACUERDO A LOS LINEAMIENTOS DEL CONAC.
A LOS BIENES REGISTRADOS CON BASE EN INVENTARIOS FISICOS SE LES ASIGNO UNA VIDA UTIL DE ACUERDO A SUS CONDICIONES FISICAS Y A LOS INMUEBLES REGISTRADOS POR ADQUISICION EN EL PERIODO , SE ASIGNO CON BASE EN LOS PARAMETROS DE ESTIMACION DE VIDA UTIL EMITIDA POR EL CONAC.
LA DEPRECIACION SE APLICA DE MANERA MENSUAL.

ESF-9					
CUENTA	BIENES INTANGIBLES Y DIFERIDOS	VALOR DE REGISTRO	AMORTIZACIÓN DEL PERIODO	AMORTIZACIÓN ACUMULADA	VALOR NETO EN LIBROS
1251	SOFTWARE	550.00	275.04	458.40	91.60
12511	SOFTWARE	550.00	275.04	458.40	91.60
	TOTAL	550.00	275.04	458.40	91.60

OBSERVACIONES: APLICADO EN EJERCICIOS ANTERIORES

EL METODO DE AMORTIZACION APLICADO ES EL DE LINEA RECTA Y LA VIDA UTIL SE DETERMINO DE ACUERDO A LOS LINEAMIENTOS DEL CONAC.
DE ACUERDO A LAS CONDICIONES DE LOS CONTRATOS DE COMPRA Y DE LICENCIA.
LA AMORTIZACION SE APLICA DE MANERA MENSUAL.

ESF-10B					
CUENTA	ACTIVOS BIOLÓGICOS	VALOR DE REGISTRO	DETERIORO ACUMULADO		
1248	ACTIVOS BIOLÓGICOS	960.00	0.00		
	TOTAL	960.00			

OBSERVACIONES: NO SE OBTUVIERON MOVIMIENTOS EN EL AÑO 2021

ESF-12A					
CUENTA	CUENTAS Y DOCUMENTOS POR PAGAR	IMPORTE CORTO PLAZO	IMPORTE LARGO PLAZO	PERIODO DE VENCIMIENTO	FACTIBILIDAD DE PAGO
2117	RETENCIONES Y CONTRIBUCIONES POR PAGAR A CORTO PLAZO	169,182.88	0.00		RETENCIONES DE EJERCICIOS ANTERIORES

MUNICIPIO DE SAN FRANCISCO SOLA DISTRITO DE SOLA DE VEGA, OAX.
 NOTAS AL ESTADO DE SITUACIÓN FINANCIERA
 DEL 01 DE ENERO AL 31 DE DICIEMBRE DEL 2021

TOTAL	169,182.88	0.00		
OBSERVACIONES:	RETENCIONES DE EJERCICIOS ANTERIORES			

ESF-12B				
SUBCUENTA	CUENTA 21171 RETENCIONES Y CONTRIBUCIONES POR PAGAR A CORTO PLAZO	IMPORTE	PERIODO DE VENCIMIENTO	FACTIBILIDAD DE PAGO
101	I.S.R. SOBRE SUELDOS Y SALARIOS	133,803.10		IMPUESTOS PAGADOS EN ELE EJERCICIO.
102	I.S.R. SOBRE HONORARIOS ASIMILABLES A SUELDOS Y SALARIOS	17,811.09		IMPUESTOS PAGADOS EN ELE EJERCICIO.
107	RETENCION 5 AL MILLAR	11,083.00		IMPUESTOS PAGADOS EN ELE EJERCICIO.
147	3% IMPUESTO SOBRE NOMINA	6,485.69		IMPUESTOS PAGADOS EN ELE EJERCICIO.
	TOTAL	169,182.88		
OBSERVACIONES:	IMPUESTOS PAGADOS EN ELE EJERCICIO.			

BAJO PROTESTA DE DECIR VERDAD DECLARAMOS QUE LOS ESTADOS FINANCIEROS Y SUS NOTAS, SON RAZONABLEMENTE CORRECTOS Y SON RESPONSABILIDAD DEL EMISOR

ENTREGA: ANUAL

CADENA ORIGINAL

| CP/149/00091/2021 | INFORME | 2021 | ANUAL | CP | CUENTA PÚBLICA | NOTAS AL ESTADO DE SITUACIÓN FINANCIERA | 2022-02-04 14:11:12 | MUNICIPIO | 00001000000502906300 | MSF950827BW9 | MUNICIPIO DE SAN FRANCISCO SOLA | SOLA DE VEGA | OAXACA | DIRECCIÓN | CONOCIDO SN SAN FRANCISCO SOLA 71470 | municipiosanfrancisco@gmail.com | | AUTORIDAD | OMAR SALVADOR AMADOR RUIZ | SINDICO MUNICIPAL | DOCUMENTO | cf8d702e9f6fe45d4fc66836ede5ae7e3fd0783aa431cf7d24344bebafb09c3d |

FIRMA ELECTRÓNICA

QIDVmt3XBz4ubtAwwSNlgKeFGRJ1BQlp95xorsbknQ1ld4SM85gOCMwD78ftFjFcUoUsJNa+E4LKvb2cdYR6KI2Rgcqil60JD23z8relVwL13RlrbA8PAj56vlej3n7n4Hh3vpbs
wlq6L5U3FWaBqNszqjcbA8ca3zHV/8lu1ZxlLdKPaus7MS33hLA0xieACunitp35g87ibtsX86xWcMiE99hZbfRRMyg8hwKPxmaLaFl3F77d7grd/2vfKy0LK13DFS9K0fQf0kW+
silXUeNxNBA9TSkx7wnE0HyDVyujMTZxm/ACR9yVWr0SvHEmBXd3ybyOw/+bnCmd6QiBvQ==

MUNICIPIO DE SAN FRANCISCO SOLA DISTRITO DE SOLA DE VEGA, OAX.
NOTAS AL ESTADO DE ACTIVIDADES
DEL 01 DE ENERO AL 31 DE DICIEMBRE DEL 2021

DICIEMBRE

EJERCICIO CERRADO

EA-1			
CUENTA	CLASIFICADOR POR RUBRO DE INGRESOS	IMPORTE	CARACTERISTICA SIGNIFICATIVA
4112	PREDIAL	38,658.70	INGRESOS RECAUDADOS EN EL EJERCICIO 2021.
4131	SANEAMIENTO	39,000.00	INGRESOS RECAUDADOS EN EL EJERCICIO 2021.
4143	ALUMBRADO PUBLICO	23,145.00	INGRESOS RECAUDADOS EN EL EJERCICIO 2021.
4143	CERTIFICACIONES, CONSTANCIAS Y LEGALIZACIONES	2,660.00	INGRESOS RECAUDADOS EN EL EJERCICIO 2021.
4143	AGUA POTABLE, DRENAJE Y ALCANTARILLADO	40,660.00	INGRESOS RECAUDADOS EN EL EJERCICIO 2021.
4143	SERVICIOS DE VIGILANCIA CONTROL Y EVALUACION 5 AL MILLAR	21,892.38	INGRESOS RECAUDADOS EN EL EJERCICIO 2021.
4151	PRODUCTOS FINANCIEROS DEL RAMO 28	91.70	INGRESOS RECAUDADOS EN EL EJERCICIO 2021.
	TOTAL	166,107.78	
OBSERVACIONES: SE OBTUVO UNA RECAUDACIÓN MAYOR A LA PRORAMADA EN EL AÑO.			

EA-2			
CUENTA	CLASIFICADOR POR RUBRO DE INGRESOS	IMPORTE	CARACTERISTICA SIGNIFICATIVA
4211	FONDO GENERAL DE PARTICIPACIONES	1,630,796.00	INGRESOS RECAUDADOS EN EL EJERCICIO 2021.
4211	FONDO DE FOMENTO MUNICIPAL	867,597.00	INGRESOS RECAUDADOS EN EL EJERCICIO 2021.
4211	FONDO MUNICIPAL DE COMPENSACIONES	47,378.00	INGRESOS RECAUDADOS EN EL EJERCICIO 2021.
4211	FONDO MUNICIPAL SOBRE LA VENTA FINAL DE GASOLINA Y DIESEL	30,048.00	INGRESOS RECAUDADOS EN EL EJERCICIO 2021.
4211	ISR SOBRE SALARIOS	119,064.00	INGRESOS RECAUDADOS EN EL EJERCICIO 2021.
4211	PARTICIPACIONES POR IMPUESTO ESPECIALES	23,912.00	INGRESOS RECAUDADOS EN EL EJERCICIO 2021.
4211	FONDO DE FISCALIZACION Y RECAUDACION	90,012.00	INGRESOS RECAUDADOS EN EL EJERCICIO 2021.
4211	IMPUESTOS SOBRE AUTOMOVILES NUEVOS	5,423.00	INGRESOS RECAUDADOS EN EL EJERCICIO 2021.
4211	FONDO RESARCITORIO DEL IMPUESTO SOBRE AUTOMOVILES NUEVOS	9,246.00	INGRESOS RECAUDADOS EN EL EJERCICIO 2021.
4212	FONDO DE APORTACIONES PARA LA INFRAESTRUCTURA SOCIAL MUNICIPAL	4,271,457.00	INGRESOS RECAUDADOS EN EL EJERCICIO 2021.
4212	FONDO DE APORTACIONES PARA EL FORTALECIMIENTO DE LOS MUNICIPIOS Y DE LAS DEMARCACIONES TERRITORIALES Y DEL D.F.	1,340,160.73	INGRESOS RECAUDADOS EN EL EJERCICIO 2021.
	TOTAL	8,435,093.73	
OBSERVACIONES: TOTAL DE INGRESOS RECAUDADOS EN EL EJERCICIO 2021			

EA-G1				
CUENTA	NOMBRE DE LA CUENTA	IMPORTE	% GASTO	JUSTIFICACIÓN
5111	REMUNERACIONES AL PERSONAL DE CARACTER PERMANENTE	1,868,675.21	21 %	EJERCICIOS ANTERIORES
5611	CONSTRUCCION EN BIENES NO CAPITALIZABLE	4,533,987.61	50 %	EJERCICIOS ANTERIORES
	TOTAL	6,402,662.82	71 %	
OBSERVACIONES: TOTAL EJERCICIOS ANTERIORES				

BAJO PROTESTA DE DECIR VERDAD DECLARAMOS QUE LOS ESTADOS FINANCIEROS Y SUS NOTAS, SON RAZONABLEMENTE CORRECTOS Y SON RESPONSABILIDAD DEL EMISOR

ENTREGA: ANUAL

CADENA ORIGINAL

| CP/149/00091/2021 | INFORME | 2021 | ANUAL | CP | CUENTA PÚBLICA | NOTAS AL ESTADO DE ACTIVIDADES | 2022-02-04 14:11:12 | MUNICIPIO | 00001000000502906300 | MSF950827BW9 | MUNICIPIO DE SAN FRANCISCO SOLA | SOLA DE VEGA | OAXACA | DIRECCIÓN | CONOCIDO SN SAN FRANCISCO SOLA 71470 | municipiosanfrancisco@gmail.com | | AUTORIDAD | OMAR SALVADOR AMADOR RUIZ | SINDICO MUNICIPAL | DOCUMENTO | aaaa02e76ea888599c0d47b6c7e700b53533c08108d8d20968f36432a619fde2 |

FIRMA ELECTRÓNICA

St05Z/YcuNJoDE0KVEmSFoEQ6bOoo2Sp0rqC/OjIF5NPOneKduuZiaKMAxRB1iGPWar0q9stKNvS73OOHJ6p0WmXlyifB2ruY8rh0H3Z3GucPAitRxLDQ9zGaAPIXclshEA
5MbeheLwm/nNT4TDSp26k3leFlimehGFjsaNusszaDxLZJbqdsXCtE0VEUszB1aF7BAIVEvM9hE5VZDJEYmQDW6unZRxxc2OrG6Pvw+Fd807KKy0eq3u7QlgLLCDHcdf
QNnBEloZ+/RcNQ0AXeq5ibHGbtDXwyeoB1y5WIMwcbVgPv17ecy04JJonU4vwmIuqqq3oqucpdhW5rsYGHg==

MUNICIPIO DE SAN FRANCISCO SOLA DISTRITO DE SOLA DE VEGA, OAX.
NOTAS AL ESTADO DE VARIACIÓN EN LA HACIENDA PÚBLICA
DEL 01 DE ENERO AL 31 DE DICIEMBRE DEL 2021

DICIEMBRE

EJERCICIO CERRADO

EVHP-2					
CUENTA	NOMBRE DE LA CUENTA	SALDO INICIAL	SALDO FINAL	VARIACIÓN	NATURALEZA
3211	RESULTADOS DEL EJERCICIO (AHORRO/ DESAHORRO)	-332,317.98	-481,866.10	-149,548.12	REGISTROS DE EJERCICIOS ANTERIORES.
3221	RESULTADOS DE EJERCICIOS ANTERIORES	7,461,185.87	7,128,867.89	-332,317.98	REGISTROS DE EJERCICIOS ANTERIORES.
3252	CAMBIOS POR ERRORES CONTABLES	0.00	-15,162.81	-15,162.81	REGISTROS DE EJERCICIOS ANTERIORES.
	TOTAL	7,128,867.89	6,631,838.98	-497,028.91	
OBSERVACIONES:	REGISTROS DE EJERCICIOS ANTERIORES.				

BAJO PROTESTA DE DECIR VERDAD DECLARAMOS QUE LOS ESTADOS FINANCIEROS Y SUS NOTAS, SON RAZONABLEMENTE CORRECTOS Y SON RESPONSABILIDAD DEL EMISOR

ENTREGA: ANUAL

CADENA ORIGINAL

| CP/149/00091/2021 | INFORME | 2021 | ANUAL | CP | CUENTA PÚBLICA | NOTAS AL ESTADO DE VARIACIÓN EN LA HACIENDA PÚBLICA | 2022-02-04 14:11:12 | MUNICIPIO | 00001000000502906300 | MSF950827BW9 | MUNICIPIO DE SAN FRANCISCO SOLA | SOLA DE VEGA | OAXACA | DIRECCIÓN | CONOCIDO SN SAN FRANCISCO SOLA 71470 | municipiosanfrancisco@gmail.com | | AUTORIDAD | OMAR SALVADOR AMADOR RUIZ | SINDICO MUNICIPAL | DOCUMENTO | b6bc1d4b055291b2c41c0b227e3ceb53f66e77ba4766949618ac0d8fc465219d |

FIRMA ELECTRÓNICA

V9h1lOwdn7mylJqZwiSKir8T9cvbvTFN6nR/DNL3vFTqRqlvXIU1r93/HBZkzsFObyD946BJM7YhJfdO30UUObtkl7KTp5SFQ46QfkSHmH2wnMalp7cAEHAZZNeUtKtAZhSvh0wobWtWq4Ow72jJ1akqRgwle+DkCweo7a0UGzsl9crAXxcsFqXiBsjevUso7FfV7fj4dFtLxEul4MS6ghvGDp9J7sE0PTCYCoterGUr40qRXVtmXeUciVz8fntlMhBXWsidmwv9bnGvp0AyK6lQbEw2L+2h0CDw9w8ZbNvDCepYsWZgWskOp4U3lgl1267pwAPTvb1llrMX3o6cQ==

MUNICIPIO DE SAN FRANCISCO SOLA DISTRITO DE SOLA DE VEGA, OAX.
NOTAS AL ESTADO DE FLUJOS DE EFECTIVO
DEL 01 DE ENERO AL 31 DE DICIEMBRE DEL 2021

DICIEMBRE

EJERCICIO CERRADO

EFE-1			
CUENTA	EFECTIVO Y EQUIVALENTES	SALDO 2021	SALDO 2020
1111	EFECTIVO	33,036.69	6,391.48
1112	BANCOS/TESORERIA	114,956.86	15,940.29
1119	OTROS EFECTIVOS Y EQUIVALENTES	0.00	0.00
111	TOTAL DE EFECTIVO Y EQUIVALENTES	147,993.55	22,331.77
OBSERVACIONES: REMANENTES PARA EL EJERCICIO 2022			

EFE-2			
CUENTA CONTABLE	ACTIVO	MONTO DEL ACTIVO	% DE SUBSIDIO
1241	MOBILIARIO Y EQUIPO DE ADMINISTRACION	7,735.00	
1246	MAQUINARIA, OTROS EQUIPOS Y HERRAMIENTAS	5,326.00	
	TOTAL	13,061.00	
OBSERVACIONES: ACTIVOS ADQUIRIDOS EN EL EJERCICIO 2021			

EFE-3			
CUENTA	NOMBRE DE LA CUENTA	2021	2020
	FLUJO NETO DE EFECTIVO DE LAS ACTIVIDADES DE OPERACION	4,514,932.14	4,601,650.45
55	OTROS GASTOS Y PERDIDAS EXTRAORDINARIAS	462,810.63	437,495.04
551	ESTIMACIONES, DEPRECIACIONES, DETERIOROS, OBSOLESCENCIA Y AMORTIZACIONES	462,810.63	437,495.04
5513	DEPRECIACION DE BIENES INMUEBLES	360,291.03	375,453.84
5515	DEPRECIACION DE BIENES MUEBLES	102,244.56	61,857.84
5517	AMORTIZACION DE ACTIVOS INTANGIBLES	275.04	183.36
56	INVERSION PUBLICA	4,533,987.61	4,496,473.39
561	INVERSION PUBLICA NO CAPITALIZABLE	4,533,987.61	4,496,473.39
5611	CONSTRUCCION EN BIENES NO CAPITALIZABLE	4,533,987.61	4,496,473.39
3210	RESULTADO DEL EJERCICIO (AHORRO / DESAHORRO)	-481,866.10	-332,317.98
OBSERVACIONES:			

BAJO PROTESTA DE DECIR VERDAD DECLARAMOS QUE LOS ESTADOS FINANCIEROS Y SUS NOTAS, SON RAZONABLEMENTE CORRECTOS Y SON RESPONSABILIDAD DEL EMISOR

ENTREGA: ANUAL

CADENA ORIGINAL

| CP/149/00091/2021 | INFORME | 2021 | ANUAL | CP | CUENTA PÚBLICA | NOTAS AL ESTADO DE FLUJOS DE EFECTIVO | 2022-02-04 14:11:12 | MUNICIPIO | 00001000000502906300 | MSF950827BW9 | MUNICIPIO DE SAN FRANCISCO SOLA | SOLA DE VEGA | OAXACA | DIRECCIÓN | CONOCIDO SN SAN FRANCISCO SOLA 71470 | municipiosanfrancisco@gmail.com | | AUTORIDAD | OMAR SALVADOR AMADOR RUIZ | SINDICO MUNICIPAL | DOCUMENTO | 2b9218b106e6e5293351ee1583cf41c17924eae48eb8c223fb71cc778063888 |

FIRMA ELECTRÓNICA

L87bAD2mTUQoC8xxl5//OSrCjszRQXQleeeX13UN4dSc2P2NaaKM8XSIYqYHLXITW/U2Sduuaq1hRQkCxVcTIF9ot37zBspX3YSTcl69DEDzoLa9qUCjesOGab1mLDfvTk7wq041F/FI+8OJvjY4bx4a90FecaVgllhwoNAoqjld8t5EufggXTb5+E/Tkx2Ma3K18xy8jpND8OaQc7BuxPzB0nraw1BIMCusQzN/ym7elnBJnoesBE3hgc4GsOm/V44WEhQbm dVaWdEw93hYyg0l6TnRjtK6/kkBARTGOx8qqjnz8m4gc9M++4ULKOBByFNODKp4Vl7JUR7t43cew==

**MUNICIPIO DE SAN FRANCISCO SOLA DISTRITO DE SOLA DE VEGA, OAX.
CONCILIACIÓN ENTRE LOS INGRESOS PRESUPUESTARIOS Y CONTABLES
DEL 01 DE ENERO AL 31 DE DICIEMBRE DE 2021**

DICIEMBRE

EJERCICIO CERRADO

1. TOTAL DE INGRESOS PRESUPUESTARIOS	\$ 8,601,201.51
2. MÁS INGRESOS CONTABLES NO PRESUPUESTARIOS	\$ 0.00
INGRESOS FINANCIEROS	\$ 0.00
INCREMENTO POR VARIACION DE INVENTARIOS	\$ 0.00
DISMINUCION DEL EXCESO DE ESTIMACIONES POR PERDIDA O DETERIORO U OBSOLESCENCIA	\$ 0.00
DISMINUCION DEL EXCESO DE PROVISIONES	\$ 0.00
OTROS INGRESOS Y BENEFICIOS VARIOS	\$ 0.00
OTROS INGRESOS CONTABLES NO PRESUPUESTARIOS	\$ 0.00
3. MENOS INGRESOS PRESUPUESTARIOS NO CONTABLES	\$ 0.00
APROVECHAMIENTOS PATRIMONIALES	\$ 0.00
INGRESOS DERIVADOS DE FINANCIAMIENTOS	\$ 0.00
OTROS INGRESOS PRESUPUESTARIOS NO CONTABLES	\$ 0.00
TOTAL DE INGRESOS CONTABLES (4 = 1 + 2 - 3)	\$ 8,601,201.51

BAJO PROTESTA DE DECIR VERDAD DECLARAMOS QUE LOS ESTADOS FINANCIEROS Y SUS NOTAS, SON RAZONABLEMENTE CORRECTOS Y SON RESPONSABILIDAD DEL EMISOR

ENTREGA: ANUAL

CADENA ORIGINAL

| CP/149/00091/2021 | INFORME | 2021 | ANUAL | CP | CUENTA PÚBLICA | CONCILIACIÓN ENTRE LOS INGRESOS PRESUPUESTARIOS Y CONTABLES |
2022-02-04 14:11:12 | MUNICIPIO | 00001000000502906300 | MSF950827BW9 | MUNICIPIO DE SAN FRANCISCO SOLA | SOLA DE VEGA | OAXACA | DIRECCIÓN |
CONOCIDO SN SAN FRANCISCO SOLA 71470 | municipiosanfrancisco@gmail.com | | AUTORIDAD | OMAR SALVADOR AMADOR RUIZ | SINDICO MUNICIPAL |
DOCUMENTO | 71dcc24fe37b6b4e03f1a7325c3a3efc89b2f518a4a9507825a12628d469c88e |

FIRMA ELECTRÓNICA

Ae4lx2Qbu7JqSZc4w1FJWH+gAFcohoUzqq6LuinaNrQp/OCnZNLTKQOjOQiJfIEYSQSsyZBA2oXtJ1Br8gt0D/Vm+u/SChYp7PPcJI61aN2W5Vi7xU3/jtxdhFtxgRZsnXl8Hx
3WVmYa4PwmRvIA6gxaAgmcQT2WfPATzb5HsLGFIt70a8ugbcDarW1qNLULvJo860UF3niDnmUvWL3dHqzR83HcUmAgCXH9JKIz0m/pCBHeDby9/jjNLOlojN8Nb7PY7T
G7D3LXX1rhE0rUVMZRLrYHR/Vs/v0M/rpJiQm3suTpbFc7/t0PLuYbtUdFQkJjNLuZAoj/ZvCDUQ==

MUNICIPIO DE SAN FRANCISCO SOLA DISTRITO DE SOLA DE VEGA, OAX.
CONCILIACIÓN ENTRE LOS EGRESOS PRESUPUESTARIOS Y LOS GASTOS CONTABLES
DEL 01 DE ENERO AL 31 DE DICIEMBRE DE 2021

DICIEMBRE

EJERCICIO CERRADO

1. TOTAL DE EGRESOS (PRESUPUESTARIOS)	\$ 8,633,317.98
2. MENOS EGRESOS PRESUPUESTARIOS NO CONTABLES	\$ 4,547,048.61
MATERIAS PRIMAS Y MATERIALES DE PRODUCCION Y COMERCIALIZACION	\$ 0.00
MATERIALES Y SUMINISTROS	\$ 0.00
MOBILIARIO Y EQUIPO DE ADMINISTRACION	\$ 7,735.00
MOBILIARIO Y EQUIPO EDUCACIONAL Y RECREATIVO	\$ 0.00
EQUIPO E INSTRUMENTAL MEDICO Y DE LABORATORIO	\$ 0.00
VEHICULOS Y EQUIPO DE TRANSPORTE	\$ 0.00
EQUIPO DE DEFENSA Y SEGURIDAD	\$ 0.00
MAQUINARIA, OTROS EQUIPOS Y HERRAMIENTAS	\$ 5,326.00
ACTIVOS BIOLÓGICOS	\$ 0.00
BIENES INMUEBLES	\$ 0.00
ACTIVOS INTANGIBLES	\$ 0.00
OBRA PÚBLICA EN BIENES DE DOMINIO PÚBLICO	\$ 4,533,987.61
OBRA PÚBLICA EN BIENES PROPIOS	\$ 0.00
ACCIONES Y PARTICIPACIONES DE CAPITAL	\$ 0.00
COMPRA DE TÍTULOS Y VALORES	\$ 0.00
CONCESION DE PRESTAMOS	\$ 0.00
INVERSIONES EN FIDEICOMISOS, MANDATOS Y OTROS ANALOGOS	\$ 0.00
PROVISIONES PARA CONTINGENCIAS Y OTRAS EROGACIONES ESPECIALES	\$ 0.00
AMORTIZACION DE LA DEUDA PÚBLICA	\$ 0.00
ADEUDOS DE EJERCICIOS FISCALES ANTERIORES (ADEFAS)	\$ 0.00
OTROS EGRESOS PRESUPUESTARIOS NO CONTABLES	\$ 0.00
3. MÁS GASTOS CONTABLES NO PRESUPUESTARIOS	\$ 4,996,798.24
ESTIMACIONES, DEPRECIACIONES, DETERIOROS, OBSOLESCENCIA Y AMORTIZACIONES	\$ 462,810.63
PROVISIONES	\$ 0.00
DISMINUCION DE INVENTARIOS	\$ 0.00
AUMENTO POR INSUFICIENCIA DE ESTIMACIONES POR PERDIDA O DETERIORO U OBSOLESCENCIA	\$ 0.00
AUMENTO POR INSUFICIENCIA DE PROVISIONES	\$ 0.00
OTROS GASTOS	\$ 0.00
OTROS GASTOS CONTABLES NO PRESUPUESTARIOS	\$ 4,533,987.61
TOTAL DE GASTOS CONTABLES (4 = 1 - 2 + 3)	\$ 9,083,067.61

BAJO PROTESTA DE DECIR VERDAD DECLARAMOS QUE LOS ESTADOS FINANCIEROS Y SUS NOTAS, SON RAZONABLEMENTE CORRECTOS Y SON RESPONSABILIDAD DEL EMISOR

ENTREGA: ANUAL

CADENA ORIGINAL

| CP/149/00091/2021 | INFORME | 2021 | ANUAL | CP | CUENTA PÚBLICA | CONCILIACIÓN ENTRE LOS EGRESOS PRESUPUESTARIOS Y LOS GASTOS CONTABLES | 2022-02-04 14:11:12 | MUNICIPIO | 00001000000502906300 | MSF950827BW9 | MUNICIPIO DE SAN FRANCISCO SOLA | SOLA DE VEGA | OAXACA | DIRECCIÓN | CONOCIDO SN SAN FRANCISCO SOLA 71470 | municipiosanfrancisco@gmail.com | | AUTORIDAD | OMAR SALVADOR AMADOR RUIZ | SINDICO MUNICIPAL | DOCUMENTO | cb4293d69b4c62b3874f1e49ab0ceafcdfb9bfe66957f42f6bda1b959253bf2a |

FIRMA ELECTRÓNICA

XXAi1poug51UGkiL+buHZ1ID4eCkxws/JvSOgHHJvNFU/awMaAKGsM7GdNVsxfnMYD2SskLkZyU52BYf8dgpCLPPyUGMyO8Ki4TBQ3glpatRP+7L+8hYslogd/k8PpdJET
8X++YPPyT5VDjsWDkQG/lwXeKZAIS6qy4zXYUGAtPMdR4tHLfcbhurYj/PqzfnkNh/tuMGkC7gKF4aohjpNx7UJj/hJCB3tidLSS+ko3tpvSMzR+8wnjuL5gDxfhQud5SNV7gfw
X26ObHg6beE+8yO9ZCfFO9UOCIJLv62KW7KdsHBLg5PRn4evBXFAIs9aH8IHVZdRitHK8rSpBLCA==

MUNICIPIO DE SAN FRANCISCO SOLA DISTRITO DE SOLA DE VEGA, OAX.
NOTAS DE MEMORIA (CUENTAS DE ORDEN)
DEL 01 DE ENERO AL 31 DE DICIEMBRE DEL 2021

DICIEMBRE

EJERCICIO CERRADO

MEM-1		
CUENTA CONTABLE	CONCEPTO	IMPORTE
7111	VALORES EN CUSTODIA	0.00
7121	CUSTODIA DE VALORES	0.00
7131	INSTRUMENTOS DE CREDITO PRESTADOS A FORMADORES DE MERCADO	0.00
7141	PRESTAMO DE INSTRUMENTOS DE CREDITO A FORMADORES DE MERCADO Y SU GARANTIA	0.00
7151	INSTRUMENTOS DE CREDITO RECIBIDOS EN GARANTIA DE LOS FORMADORES DE MERCADO	0.00
7161	GARANTIA DE CREDITOS RECIBIDOS DE LOS FORMADORES DE MERCADO	0.00
7211	AUTORIZACION PARA LA EMISION DE BONOS, TITULOS Y VALORES DE LA DEUDA PUBLICA INTERNA	0.00
7221	AUTORIZACION PARA LA EMISION DE BONOS, TITULOS Y VALORES DE LA DEUDA PUBLICA EXTERNA	0.00
7231	EMISIONES AUTORIZADAS DE LA DEUDA PUBLICA INTERNA Y EXTERNA	0.00
7241	SUSCRIPCION DE CONTRATOS DE PRESTAMOS Y OTRAS OBLIGACIONES DE LA DEUDA PUBLICA INTERNA	0.00
7251	SUSCRIPCION DE CONTRATOS DE PRESTAMOS Y OTRAS OBLIGACIONES DE LA DEUDA PUBLICA EXTERNA	0.00
7261	CONTRATOS DE PRESTAMOS Y OTRAS OBLIGACIONES DE LA DEUDA PUBLICA INTERNA Y EXTERNA	0.00
7311	AVALES AUTORIZADOS	0.00
7321	AVALES FIRMADOS	0.00
7331	FIANZAS Y GARANTIAS RECIBIDAS POR DEUDAS A COBRAR	1,728,942.71
7341	FIANZAS Y GARANTIAS RECIBIDAS	1,728,942.71
7351	FIANZAS OTORGADAS PARA RESPALDAR OBLIGACIONES NO FISCALES DEL GOBIERNO	0.00
7361	FIANZAS OTORGADAS DEL GOBIERNO PARA RESPALDAR OBLIGACIONES NO FISCALES	0.00
7411	DEMANDAS JUDICIAL EN PROCESO DE RESOLUCION	0.00
7421	RESOLUCION DE DEMANDAS EN PROCESO JUDICIAL	0.00
7511	CONTRATOS PARA INVERSION MEDIANTE PROYECTOS PARA PRESTACION DE SERVICIOS (PPS) Y SIMILARES	0.00
7521	INVERSION PUBLICA CONTRATADA MEDIANTE PROYECTOS PARA PRESTACION DE SERVICIOS (PPS) Y SIMILARES	0.00
7611	BIENES BAJO CONTRATO EN CONCESION	0.00
7621	CONTRATO DE CONCESION POR BIENES	0.00
7631	BIENES BAJO CONTRATO EN COMODATO	0.00
7641	CONTRATO DE COMODATO POR BIENES	0.00
	TOTAL	3,457,885.42
OBSERVACIONES:	REGISTRO DE EJERCICIOS ANTERIORES	

MEM-2		
CUENTA PRESUPUESTAL	CONCEPTO	IMPORTE
8	CUENTAS DE ORDEN PRESUPUESTARIAS	
81	LEY DE INGRESOS	
8111	LEY DE INGRESOS ESTIMADA	8,688,465.90
8121	LEY DE INGRESOS POR EJECUTAR	453,832.27
8131	MODIFICACIONES A LA LEY DE INGRESOS ESTIMADA	366,567.88
8141	LEY DE INGRESOS DEVENGADA	8,601,201.51
8151	LEY DE INGRESOS RECAUDADA	8,601,201.51
82	PRESUPUESTO DE EGRESOS	
8211	PRESUPUESTO DE EGRESOS APROBADO	8,688,465.90
8221	PRESUPUESTO DE EGRESOS POR EJERCER	421,715.80
8231	PRESUPUESTO DE EGRESOS MODIFICADO	366,567.88
8241	PRESUPUESTO DE EGRESOS COMPROMETIDO	8,633,317.98
8251	PRESUPUESTO DE EGRESOS DEVENGADO	8,633,317.98
8261	PRESUPUESTO DE EGRESOS EJERCIDO	8,633,317.98
8271	PRESUPUESTO DE EGRESOS PAGADO	8,633,317.98
OBSERVACIONES:		

BAJO PROTESTA DE DECIR VERDAD DECLARAMOS QUE LOS ESTADOS FINANCIEROS Y SUS NOTAS, SON RAZONABLEMENTE CORRECTOS Y SON RESPONSABILIDAD DEL EMISOR

ENTREGA: ANUAL

CADENA ORIGINAL

| CP/149/00091/2021 | INFORME | 2021 | ANUAL | CP | CUENTA PÚBLICA | NOTAS DE MEMORIA (CUENTAS DE ORDEN) | 2022-02-04 14:11:12 | MUNICIPIO | 00001000000502906300 | MSF950827BW9 | MUNICIPIO DE SAN FRANCISCO SOLA | SOLA DE VEGA | OAXACA | DIRECCIÓN | CONOCIDO SN SAN FRANCISCO SOLA 71470 | municipiosanfrancisco@gmail.com | | AUTORIDAD | OMAR SALVADOR AMADOR RUIZ | SINDICO MUNICIPAL | DOCUMENTO | 007bfad97708dbff8dbfbab8281eb6f7da553f6867b4149259ac0e72792e9a34 |

FIRMA ELECTRÓNICA

Z92Symtn+J72OmdeycKoAVTdyoUwhjnqczRPnegc0xJ+OjpApXKabuLAwd+rzyPpvkuBeeUcrYV117mUB7hYFSw4Y6L2u4WfjQrKofGvU/i9EdNOqVD8CSD1uXrNvcl/vWd
o0NozOaao8sCuv/i2CzQDNtIjgSNprGpCOTph1g8gPrAs3jXa4mNZ4vwMKgmwzHx4a+36LJ1/nM4j9676n+3FJLUuiwRei/wd0FDVlcDtYjZwCSyoyKwlrreFNtSvPaGs5saH3
2xAh8uenFi5cqYVnNihutykOjJxG0JZCw1KOEhHqUDb2clsIM4hR+7NZpup3NzTaF9XpDUZzMBGg==

1. INTRODUCCIÓN.

Los Estados Financieros del municipio se integran con la información resultante del registro de las operaciones derivadas de: la recaudación de los ingresos, el ejercicio del gasto público, registro y modificación del patrimonio, administración y resguardo de los bienes de su propiedad o a su cuidado, así como del registro y amortización de la deuda pública, bajo los criterios del marco normativo aplicable.

Muestran información financiera relativa al destino de los recursos y el ejercicio del gasto, de utilidad para la toma de decisiones de la administración municipal y para todos los usuarios de la misma, contribuyendo a la rendición de cuentas y a la transparencia.

2. PANORAMA ECONÓMICO Y FINANCIERO

El H. Ayuntamiento representa una gestión municipal de tres años, por el período de 2020-2022, El ejercicio fiscal 2020 inicia con un ingreso estimado de 8,201,704.49 y con un presupuesto aprobado con el mismo importe, mientras que en 2021 se tiene un ingresos estimado de \$8,688,465.90 y con un presupuesto similar a los ingresos.

El Ayuntamiento obtiene sus ingresos principalmente por: impuestos, derechos, contribuciones de mejoras, productos y aprovechamientos, de conformidad con la Ley de Ingresos para el presente ejercicio fiscal.

Asimismo, por Participaciones y Aportaciones Federales, conforme a lo dispuesto por la Ley de Coordinación Fiscal.

A la fecha, el techo presupuestal se ha modificado (108,160.00/100,260.00) en (8,900.00), que representa un porcentaje de (0.10%).

3. AUTORIZACIÓN E HISTORIA

a) Fecha de creación del ente.

El municipio de San Francisco Sola se constituyó en 15 de marzo de 1825. mediante decreto Decreto Número 47. publicado en el Periódico Oficial del Estado, registrándose en la Secretaría de Hacienda y Crédito Público con el Registro Federal de Contribuyentes MSF950827BW9 y con domicilio fiscal en (Palacio Municipal s/n San Francisco Sola de Vega)

b) Principales cambios en su estructura.

El municipio está constituido por solo la cabecera municipal de agencias de policía y en los últimos años su estructura no ha tenido cambios importantes.

4. ORGANIZACIÓN Y OBJETO SOCIAL

a) Objeto social.

El Ayuntamiento constituye el Órgano de Gobierno del Municipio, sus integrantes fueron electos por, sistemas normativos internos).

La administración pública municipal es la actividad que realiza el Gobierno Municipal, en la prestación de bienes y servicios públicos para satisfacer las necesidades; garantizando los derechos de la población que se encuentra establecida en un espacio geográfico determinado, en los términos que prevén las disposiciones jurídicas que regulan la administración pública municipal.

El municipio es la célula del territorio, organización política y administrativa de las entidades federativas; es libre para administrar su hacienda pública, para gobernarse, elegir sus autoridades, así como para dictar su normatividad observando respeto y congruencia con las esferas jurídicas tanto federal como estatal.

b) Principal actividad.

Funciones y servicios públicos establecidos en la Constitución Local en su artículo 113:

1. Agua potable, drenaje, alcantarillado, tratamiento y disposición de sus aguas residuales.
2. Alumbrado público
3. Limpia, recolección, traslado, tratamiento y disposición final de residuos
4. Mercados y centrales de abasto
5. Panteones
6. Rastro
7. Calles, parques y jardines y su equipamiento
8. Seguridad pública, en los términos del Artículo 21 de la Constitución General de la República, policía preventiva municipal y tránsito; así como protección civil
9. Los demás que la legislatura local determine según las condiciones territoriales y socioeconómicas de los Municipios; así como su capacidad administrativa y financiera.

c) Ejercicio fiscal.

Correspondiente al ejercicio fiscal 2021. Enero a diciembre.

d) Régimen jurídico.

**MUNICIPIO DE SAN FRANCISCO SOLA DISTRITO DE SOLA DE VEGA, OAX.
NOTAS DE GESTIÓN ADMINISTRATIVA AL 31 DE DICIEMBRE DE 2021**

De conformidad con el artículo 113 de la Constitución Política del Estado Libre y Soberano de Oaxaca, el municipio tiene personalidad jurídica propia y constituye un nivel de gobierno.

e) Consideraciones fiscales del ente.

Fiscalmente constituye una persona moral sin fines de lucro, con obligaciones en los siguientes conceptos:

1. Retenedor del Impuesto sobre la Renta por concepto de: sueldos y salarios, asimilados a salarios, por la prestación de servicios profesionales, por el otorgamiento del uso o goce temporal de bienes inmuebles.
2. Pago de ISR e IVA por los ingresos generados de las actividades no relacionadas con su función pública, por concepto de venta y prestación de servicios clasificados como ingresos propios.
3. A nivel Estatal está obligado al pago del Impuesto sobre Nóminas.

3. Pago de ISR e IVA por los ingresos generados de las actividades no relacionadas con su función pública, por concepto de venta y prestación de servicios clasificados como ingresos propios.

f) Estructura organizacional básica.

El municipio está estructurado orgánicamente de la siguiente forma:

El municipio está estructurado orgánicamente de la siguiente forma:

RESIDENTE MUNICIPAL
SINDICO MUNICIPAL
REGIDORES
TESORERO (A) MUNICIPAL
SECRETARIO (A)

g) Fideicomisos, mandatos y análogos de los cuales es fideicomitente o fideicomisario.

No aplica

5. BASES DE PREPARACIÓN DE LOS ESTADOS FINANCIEROS

a) Si se ha observado la normatividad emitida por el CONAC y las disposiciones legales aplicables.

En la preparación de los estados financieros se ha observado el cumplimiento de lo dispuesto por la Ley General de Contabilidad Gubernamental y la normatividad emitida por el Consejo Nacional de Armonización Contable, así como las disposiciones aplicables:

Ley Orgánica Municipal del Estado de Oaxaca
Ley de Hacienda Municipal del Estado de Oaxaca
Ley de Fiscalización Superior y Rendición de Cuentas para el Estado de Oaxaca
Ley de Ingresos Municipal para el ejercicio 2019
Presupuesto de Egresos Municipal para el ejercicio 2019
Otras disposiciones aplicables

b) La normatividad aplicada para el reconocimiento, valuación y revelación de los diferentes rubros de la información financiera, así como las bases de medición utilizadas para la elaboración de los estados financieros.

El total de las operaciones están reconocidas a su costo histórico, según lo establece el postulado básico de Valuación.

c) Postulados básicos.

Los postulados básicos de contabilidad gubernamental emitidos por el CONAC en el Acuerdo publicado el 20 de agosto de 2009:

1. Sustancia Económica
2. Entes Públicos
3. Existencia Permanente
4. Revelación Suficiente
5. Importancia Relativa
6. Registro e Integración Presupuestaria
7. Consolidación de la Información Financiera
8. Devengo Contable
9. Valuación
10. Dualidad Económica
11. Consistencia

d) Normatividad supletoria.

No se aplica normatividad supletoria.

e) Para las entidades que por primera vez estén implementando la base devengado de acuerdo a la Ley de Contabilidad.

El municipio registra su contabilidad con base de devengo, de acuerdo a las disposiciones de la Ley General de Contabilidad Gubernamental.

**MUNICIPIO DE SAN FRANCISCO SOLA DISTRITO DE SOLA DE VEGA, OAX.
NOTAS DE GESTIÓN ADMINISTRATIVA AL 31 DE DICIEMBRE DE 2021**

A partir del ejercicio (indicar el año del ejercicio) se registra la contabilidad en el sistema de contabilidad armonizado Sistema Municipal de Contabilidad Armonizada SiMCA puesto a disposición de los municipios por la Auditoría Superior del Estado de Oaxaca.

6. POLÍTICAS DE CONTABILIDAD SIGNIFICATIVAS

a) Actualización. Se informará del método utilizado para la actualización del valor de los activos, pasivos y Hacienda Pública/Patrimonio y las razones de dicha elección. Así como informar de la desconexión o reconexión inflacionaria.

El municipio no ha utilizado ningún método para la actualización de valor de los Activos, Pasivos y Hacienda Pública y/o Patrimonio.

b) Informar sobre la realización de operaciones en el extranjero y de sus efectos en la información financiera gubernamental.

El municipio no tiene facultades para realizar operaciones en el extranjero.

c) Método de valuación de la inversión en acciones de Compañías subsidiarias no consolidadas y asociadas.

El municipio no tiene acciones de algún otro ente.

d) Sistema y método de valuación de inventarios y costo de lo vendido.

El municipio actualmente no tiene implementado control de inventarios, en consecuencia no ha establecido sistema o método de valuación en inventarios y costo de lo vendido. Los bienes de consumo se registran directamente al gasto.

e) Beneficios a empleados. Revelar el cálculo de la reserva actuarial, valor presente de los ingresos esperados comparado con el valor presente de la estimación de gastos tanto de los beneficiarios actuales como futuros.

El municipio no tiene reservas para beneficios futuros de los empleados, más que las consideradas anualmente en el presupuesto de egresos del presente ejercicio fiscal.

f) Provisiones:

El municipio no tiene registradas provisiones.

g) Reservas: objetivo de su creación, monto y plazo.

El municipio no tiene registradas reservas.

h) Cambios en políticas contables y corrección de errores junto con la revelación de los efectos que se tendrá en la información financiera del ente público, ya sea retrospectivos o prospectivos.

Desde el ejercicio 2014, el municipio no tiene establecidos cambios en políticas contables y no se realizaron correcciones de errores.

i) Reclasificaciones.

No se realizaron reclasificaciones entre cuentas por efectos de cambios en los tipos de operaciones

No se realizaron re clasificaciones entre cuentas por efectos de cambios en los tipos de operaciones

j) Depuración y cancelación de saldos.

No se realizó depuración y cancelación de saldos relevantes.

7. POSICIÓN EN MONEDA EXTRANJERA Y PROTECCIÓN POR RIESGO CAMBIARIO

a) Activos en moneda extranjera.

No se tienen Activos en moneda extranjera

b) Pasivos en moneda extranjera.

No se tienen pasivos en moneda extranjera

c) Posición en moneda extranjera.

No se tienen pasivos en moneda extranjera

d) Tipo de cambio.

No se tienen operaciones en moneda extranjera

e) Equivalente en moneda nacional.

No se tienen operaciones en moneda extranjera

8. REPORTE ANALÍTICO DEL ACTIVO

a) Vida útil o porcentajes de depreciación, deterioro o amortización utilizados en los diferentes tipos de activos.

Para el registro de bienes muebles e inmuebles incorporados a la contabilidad, a partir del ejercicio 2014, el Municipio toma valores de vida útil y porcentajes de depreciación, deterioro y amortización de acuerdo a los parámetros de vida útil establecidos por el CONAC en el Acuerdo publicado el 15 de agosto de 2012.

Respecto a la vida útil de bienes localizados en el inventario físico sin comprobante de compra, la vida útil es determinada por el área del Municipio responsable de los bienes de acuerdo a las condiciones físicas de los mismos, con base en el conocimiento y experiencia en el tema.

b) Cambios en el porcentaje de depreciación o valor residual de los activos.

Se aplica el método de depreciación por línea recta. A la fecha no se modifican los registros de porcentajes de depreciación o valor residual de los activos.

c) Importe de los gastos capitalizados en el ejercicio, tanto financieros como de investigación y desarrollo.

No se tienen registrados este tipo de gastos.

d) Riesgos por tipo de cambio o tipo de interés de las inversiones financieras.

**MUNICIPIO DE SAN FRANCISCO SOLA DISTRITO DE SOLA DE VEGA, OAX.
NOTAS DE GESTIÓN ADMINISTRATIVA AL 31 DE DICIEMBRE DE 2021**

No se tienen inversiones financieras en moneda extranjera que originen riesgos.

e) Valor activado en el ejercicio de los bienes construidos por la entidad.

Las obras en proceso en bienes propios y en bienes de dominio público construidos por el Municipio se registran en cuentas de activo como obras en proceso.

A la conclusión de las obras, se reclasifican de acuerdo a su naturaleza, incorporándose al patrimonio municipal las construidas en bienes propios sujetas al inventario, y las de dominio público y transferibles se afectan al gasto como inversión no capitalizable.

f) Otras circunstancias de carácter significativo que afecten el activo, tales como bienes en garantía, señalados en embargos, litigios, títulos de inversiones entregados en garantías, baja significativa del valor de inversiones financieras, etc.

No se tienen situaciones importantes que afecten los activos propiedad del Municipio.

g) Desmantelamiento de Activos, procedimientos, implicaciones, efectos contables.

No se tienen desmantelamiento de activos.

h) Administración de activos; planeación con el objetivo de que el ente los utilice de manera más efectiva.

Las adquisiciones se realizan mediante la valoración de 3 cotizaciones de proveedores, y una vez realizada la compra se da de alta en el inventario y se efectúa el resguardo a nombre de quien utiliza los bienes, esto mediante formato de resguardo

Adicionalmente, se deben incluir las explicaciones de las principales variaciones en el activo, en cuadros comparativos como sigue:

a) Inversiones en valores.

No se tienen inversiones en valores.

b) Patrimonio de Organismos descentralizados de Control Presupuestario Indirecto.

No se tiene Patrimonio de Organismos descentralizados de Control Presupuestario Indirecto.

c) Inversiones en empresas de participación mayoritaria.

No se tienen Inversiones en empresas de participación mayoritaria.

d) Inversiones en empresas de participación minoritaria.

No se tienen inversiones en empresas de participación minoritaria

e) Patrimonio de organismos descentralizados de control presupuestario directo, según corresponda.

No se tiene Patrimonio de organismos descentralizados de control presupuestario directo

9. FIDEICOMISOS, MANDATOS Y ANÁLOGOS

El municipio no registra Fideicomisos, Mandatos y Análogos.

10. REPORTE DE LA RECAUDACIÓN

a) Análisis del comportamiento de la recaudación correspondiente al ente público o cualquier tipo de ingreso, de forma separada los ingresos locales de los federales.

Ver Formato NGA1 Anexo a las Notas de Gestión Administrativa.

b) Proyección de la recaudación e ingresos en el mediano plazo.

Ver Formato NGA2 Anexo a las Notas de Gestión Administrativa

11. INFORMACIÓN SOBRE LA DEUDA Y EL REPORTE ANALÍTICO DE LA DEUDA

El Municipio no tiene contratada deuda pública. (En caso afirmativo, deberá informar los datos de contratación de la misma y la información que considere necesaria)

a) Utilizar al menos los siguientes indicadores: deuda respecto al PIB y deuda respecto a la recaudación tomando, como mínimo, un período igual o menor a 5 años.

No aplica.

b) Información de manera agrupada por tipo de valor gubernamental o instrumento financiero en la que se consideren intereses, comisiones, tasa, perfil de vencimiento y otros gastos de la deuda.

No aplica.

12. CALIFICACIONES OTORGADAS

No se cuenta con calificaciones otorgadas.

13. PROCESO DE MEJORA

a) Principales Políticas de control interno.

**MUNICIPIO DE SAN FRANCISCO SOLA DISTRITO DE SOLA DE VEGA, OAX.
NOTAS DE GESTIÓN ADMINISTRATIVA AL 31 DE DICIEMBRE DE 2021**

Emitir medidas y lineamientos para hacer eficientes los procesos administrativos de adquisiciones, contratación de obra pública, control de personal, recaudación, ejercicio del gasto, etc.,

Dar seguimiento a la ejecución del Plan Municipal de Desarrollo y el Programa Operativo Anual.

implementar mecanismos y acciones orientadas al cumplimiento total en materia de transparencia y acceso a la información.

Instaurar los procedimientos administrativos para dar cumplimiento a las nuevas disposiciones en la Armonización Contable de las finanzas públicas municipales, como requerimiento en la rendición de cuentas ante los entes fiscalizadores Monitoreo continuo y permanentemente de los programas registrados en el Plan de Desarrollo Municipal, a través del diseño de indicadores operativos, que permitan determinar su impacto político, social y económico

b) Medidas de desempeño financiero, metas y alcance.

Ejercer los recursos en partidas autorizadas en el Presupuesto de Egresos, tomando en cuenta el Presupuesto de Ingresos y el comportamiento de los ingresos reales, con el fin de alcanzar el cumplimiento de los objetivos, acciones y metas programadas en el Programa Operativo Anual.

14. INFORMACIÓN POR SEGMENTOS

15. EVENTOS POSTERIORES AL CIERRE

No se tienen hechos relevantes ocurridos en el período posterior al que se informa, que proporcionen mayor evidencia sobre eventos que le afectan económicamente y que no se conocían a la fecha de cierre.

16. PARTES RELACIONADAS

No existen partes relacionadas que pudieran ejercer influencia significativa sobre la toma de decisiones financieras y operativas

17. RESPONSABILIDAD SOBRE LA PRESENTACIÓN RAZONABLE DE LA INFORMACIÓN CONTABLE

BAJO PROTESTA DE DECIR VERDAD DECLARAMOS QUE LOS ESTADOS FINANCIEROS Y SUS NOTAS, SON RAZONABLEMENTE CORRECTOS Y SON RESPONSABILIDAD DEL EMISOR.

ENTREGA: ANUAL

CADENA ORIGINAL

| CP/149/00091/2021 | INFORME | 2021 | ANUAL | CP | CUENTA PÚBLICA | NOTAS DE GESTIÓN ADMINISTRATIVA | 2022-02-04 14:11:12 | MUNICIPIO | 00001000000502906300 | MSF950827BW9 | MUNICIPIO DE SAN FRANCISCO SOLA | SOLA DE VEGA | OAXACA | DIRECCIÓN | CONOCIDO SN SAN FRANCISCO SOLA 71470 | municipiosanfrancisco@gmail.com | | AUTORIDAD | OMAR SALVADOR AMADOR RUIZ | SINDICO MUNICIPAL | DOCUMENTO | 08e67c2eb25319d5df9fa1374de045f095d2c0ccb9336fb9ce4ff1412e7ae2b |

FIRMA ELECTRÓNICA

c5ZSpUQII7PMiUIMUOCNczIREBJim9cwW2HmclclESbNtm3Ur0ExfUYD4ECZmYeOC07Cv/AQ3mzL/clGGFTOFAgPAzUtF4ph/8qlFcYEcnjmZcEYoD/rNR39A2P96ftAs77
0LiMij8VCKablS+QSIwOMSRn5BXITjITNjX7qZQp5NbSnDgFoKxXTKh3CqA71aCKGG7S0Jbsh+zVwQq2eJBiauCprpXqIJ5qJJSXKHeA250mCMjNoPQDWoo+RFt4D5QJ
ZVrP7NI3840FH8PxRKqymmCA9XFK9HZJcMPd8cta94eMQshI525QJgebojyi47SM6sSYK9HzwE+4iJ6mpeg==

MUNICIPIO DE SAN FRANCISCO SOLA DISTRITO DE SOLA DE VEGA, OAX.
FORMATOS, ANEXOS A LAS NOTAS DE GESTIÓN ADMINISTRATIVA
DEL 01 DE ENERO AL 31 DE DICIEMBRE DEL 2021

DICIEMBRE

EJERCICIO CERRADO

NGA1	
A) ANÁLISIS DEL COMPORTAMIENTO DE LA RECAUDACIÓN	
REPORTE DE LA RECAUDACIÓN EJERCICIO 2021	
RUBRO DE INGRESO	IMPORTE
INGRESOS LOCALES	166,107.78
IMPUESTOS	38,658.70
CONTRIBUCIONES DE MEJORAS	39,000.00
DERECHOS	88,357.38
PRODUCTOS	91.70
INGRESOS FEDERALES	8,435,093.73
PARTICIPACIONES	2,823,476.00
APORTACIONES	5,611,617.73
TOTAL	8,601,201.51
OBSERVACIONES:	SE RECAUDO EN EL AÑO UNA CANTIDAD MAYOR A LA PROGRAMADA EN LA LEY DE INGRESOS 2021

NGA2				
B) PROYECCIÓN DE LA RECAUDACIÓN E INGRESOS EN EL MEDIANO PLAZO				
RUBRO DE INGRESO	ESTIMADO	RECAUDADO	MODIFICADO	
INGRESOS LOCALES	111,130.00	166,107.78	208,806.00	
IMPUESTOS	32,110.00	38,658.70	47,188.00	
CONTRIBUCIONES DE MEJORAS	3,000.00	39,000.00	39,000.00	
DERECHOS	70,220.00	88,357.38	116,818.00	
PRODUCTOS	3,800.00	91.70	3,800.00	
APROVECHAMIENTOS	2,000.00	0.00	2,000.00	
INGRESOS FEDERALES	8,577,335.90	8,435,093.73	8,846,227.78	
PARTICIPACIONES	2,853,123.32	2,823,476.00	3,034,968.32	
APORTACIONES	5,724,210.58	5,611,617.73	5,811,257.46	
CONVENIOS	1.00	0.00	1.00	
TOTAL	8,688,464.90	8,601,201.51	366,567.88	
OBSERVACIONES:	SE OBTUVIERON INGRESOS MAYORES A LOS PROGRAMADOS EN EL EJERCICIO 2021.			

BAJO PROTESTA DE DECIR VERDAD DECLARAMOS QUE LOS ESTADOS FINANCIEROS Y SUS NOTAS, SON RAZONABLEMENTE CORRECTOS Y SON RESPONSABILIDAD DEL EMISOR

ENTREGA: ANUAL

CADENA ORIGINAL

| CP/149/00091/2021 | INFORME | 2021 | ANUAL | CP | CUENTA PÚBLICA | NOTAS DE GESTIÓN ADMINISTRATIVA (ANEXOS) | 2022-02-04 14:11:12 | MUNICIPIO | 00001000000502906300 | MSF950827BW9 | MUNICIPIO DE SAN FRANCISCO SOLA | SOLA DE VEGA | OAXACA | DIRECCIÓN | CONOCIDO SN SAN FRANCISCO SOLA 71470 | municipiosanfrancisco@gmail.com | | AUTORIDAD | OMAR SALVADOR AMADOR RUIZ | SINDICO MUNICIPAL | DOCUMENTO | a87c42cec7a0a976dec2079cc50ee1da4c8c394ccafaa1e27f5f5fa54d698665 |

FIRMA ELECTRÓNICA

HreDarJ43/mvRABHH67Pm5peUWA8hTToot1ZuWzNTkjumn2DyD3P/VaFXEyL7HPyDkXQcTEv8IJ0l4f3OzO2dUh28kgkPF8SvhkTre+mv6FI76OjaxbsRqCp/Jh1Hb19tcva
Utb4CBYn0cnCF06wMjs9v1ly+GGtUkApGagOIF+QXvJAKTh2zk14cBaaW3cld40bnjSAukwuMCJ1rMEMxeGprFfYVY55yl4RuKXu0SLGM36XLTS51NDEB4LbvxlGZESOI
l5Ak486Sfc9mYZhE92aAGh17sAd44aotmk/GKE8RowEet3zfCEXqO5Z/ScfiSWcQHM8h7tmdMLFudcpQ==

MUNICIPIO DE SAN FRANCISCO SOLA DISTRITO DE SOLA DE VEGA, OAX.
ESTADO ANALÍTICO DE INGRESOS
DEL 01 DE ENERO AL 31 DE DICIEMBRE DEL 2021

DICIEMBRE

EJERCICIO CERRADO

RUBRO DE INGRESOS	INGRESO					DIFERENCIA
	ESTIMADO	AMPLIACIONES Y REDUCCIONES	MODIFICADO	DEVENGADO	RECAUDADO	
IMPUESTOS	32,110.00	15,078.00	47,188.00	38,658.70	38,658.70	6,548.70
CUOTAS Y APORTACIONES DE SEGURIDAD SOCIAL	0.00	0.00	0.00	0.00	0.00	0.00
CONTRIBUCIONES DE MEJORAS	3,000.00	36,000.00	39,000.00	39,000.00	39,000.00	36,000.00
DERECHOS	70,220.00	46,598.00	116,818.00	88,357.38	88,357.38	18,137.38
PRODUCTOS	3,800.00	0.00	3,800.00	91.70	91.70	-3,708.30
APROVECHAMIENTOS	2,000.00	0.00	2,000.00	0.00	0.00	-2,000.00
INGRESOS POR VENTA DE BIENES, PRESTACION DE SERVICIOS Y OTROS INGRESOS	0.00	0.00	0.00	0.00	0.00	0.00
PARTICIPACIONES, APORTACIONES, CONVENIOS, INCENTIVOS DERIVADOS DE LA COLABORACION FISCAL Y FONDOS DISTINTOS DE APORTACIONES	8,577,335.90	268,891.88	8,846,227.78	8,435,093.73	8,435,093.73	-142,242.17
TRANSFERENCIAS, ASIGNACIONES, SUBSIDIOS Y SUBVENCIONES, Y PENSIONES Y JUBILACIONES	0.00	0.00	0.00	0.00	0.00	0.00
INGRESOS DERIVADOS DE FINANCIAMIENTOS	0.00	0.00	0.00	0.00	0.00	0.00
TOTAL	\$ 8,688,465.90	\$ 366,567.88	\$ 9,055,033.78	\$ 8,601,201.51	\$ 8,601,201.51	\$ 60,686.08
INGRESOS EXCEDENTES						

ESTADO ANALÍTICO DE INGRESOS POR FUENTE DE FINANCIAMIENTO	INGRESO					DIFERENCIA
	ESTIMADO	AMPLIACIONES Y REDUCCIONES	MODIFICADO	DEVENGADO	RECAUDADO	
INGRESOS DEL PODER EJECUTIVO FEDERAL O ESTATAL Y DE LOS MUNICIPIOS						
IMPUESTOS	32,110.00	15,078.00	47,188.00	38,658.70	38,658.70	6,548.70
CUOTAS Y APORTACIONES DE SEGURIDAD SOCIAL	0.00	0.00	0.00	0.00	0.00	0.00
CONTRIBUCIONES DE MEJORAS	3,000.00	36,000.00	39,000.00	39,000.00	39,000.00	36,000.00
DERECHOS	70,220.00	46,598.00	116,818.00	88,357.38	88,357.38	18,137.38
PRODUCTOS	3,800.00	0.00	3,800.00	91.70	91.70	-3,708.30
APROVECHAMIENTOS	2,000.00	0.00	2,000.00	0.00	0.00	-2,000.00
PARTICIPACIONES, APORTACIONES, CONVENIOS, INCENTIVOS DERIVADOS DE LA COLABORACION FISCAL Y FONDOS DISTINTOS DE APORTACIONES	8,577,335.90	268,891.88	8,846,227.78	8,435,093.73	8,435,093.73	-142,242.17
TRANSFERENCIAS, ASIGNACIONES, SUBSIDIOS Y SUBVENCIONES, Y PENSIONES Y JUBILACIONES	0.00	0.00	0.00	0.00	0.00	0.00
INGRESOS DE LOS ENTES PÚBLICOS DE LOS PODERES LEGISLATIVO Y JUDICIAL, DE LOS ORGANOS AUTÓNOMOS Y DEL SECTOR PARAESTATAL O PARAMUNICIPAL, ASÍ COMO DE LAS EMPRESAS PRODUCTIVAS DEL ESTADO						
CUOTAS Y APORTACIONES DE SEGURIDAD SOCIAL	0.00	0.00	0.00	0.00	0.00	0.00
INGRESOS POR VENTA DE BIENES, PRESTACION DE SERVICIOS Y OTROS INGRESOS	0.00	0.00	0.00	0.00	0.00	0.00
TRANSFERENCIAS, ASIGNACIONES, SUBSIDIOS Y SUBVENCIONES, Y PENSIONES Y JUBILACIONES	0.00	0.00	0.00	0.00	0.00	0.00
INGRESOS DERIVADOS DE FINANCIAMIENTO						
INGRESOS DERIVADOS DE FINANCIAMIENTOS	0.00	0.00	0.00	0.00	0.00	0.00
TOTAL	\$ 8,688,465.90	\$ 366,567.88	\$ 9,055,033.78	\$ 8,601,201.51	\$ 8,601,201.51	\$ 60,686.08
INGRESOS EXCEDENTES						

ENTREGA: ANUAL

CADENA ORIGINAL

| CP/149/00091/2021 | INFORME | 2021 | ANUAL | CP | CUENTA PÚBLICA | ESTADO ANALÍTICO DE INGRESOS | 2022-02-04 14:11:12 | MUNICIPIO | 00001000000502906300 | MSF950827BW9 | MUNICIPIO DE SAN FRANCISCO SOLA | SOLA DE VEGA | OAXACA | DIRECCIÓN | CONOCIDO SN SAN FRANCISCO SOLA 71470 | municipiosanfrancisco@gmail.com | | AUTORIDAD | OMAR SALVADOR AMADOR RUIZ | SINDICO MUNICIPAL | DOCUMENTO | d7caeb1d308580ad3fd03d5cf9c7f47f00eb3b065c2448a64986482e15076906 |

FIRMA ELECTRÓNICA

P8fqrUnlAuTIYGgaTPNbarB4Ayk64/qouoOo6KDPshCDBtO2Pwl/rOgxo9HXHNCYxJJwfnGVCOFrNdS34PG0DL7dY0xEEYBQoVKVPBW4Msqv6iOo2HKmw2g33YLx/g+AeYhw0fSyptTeUHqt5Z9fbOM4LVy4KspMi2yx1dv8rCBO8wNKMku/bUcvrUIm3CbIHlnLKUOaHYu8pD/QaNeXrlcYVGCXBim5WHBltrplrY+75WVLLwolyncFJztBNTPMS1ClaHK9fB4y8til7JU4WeYhdZYgnSCZQ5nlkYvOOqbZYDmYEgMV8PC2kniicvTPxQMcrp93yICz/dFT8A==

MUNICIPIO DE SAN FRANCISCO SOLA DISTRITO DE SOLA DE VEGA, OAX.
ESTADO ANALÍTICO DE INGRESOS POR CLASIFICACIÓN ECONÓMICA
DEL 01 DE ENERO AL 31 DE DICIEMBRE DEL 2021

DICIEMBRE

EJERCICIO CERRADO

RUBRO DE INGRESOS	INGRESO					DIFERENCIA
	ESTIMADO	AMPLIACIONES Y REDUCCIONES	MODIFICADO	DEVENGADO	RECAUDADO	
1 - INGRESOS	0.00	0.00	0.00	0.00	0.00	0.00
11 - INGRESOS CORRIENTES	8,688,465.90	366,567.88	9,055,033.78	8,601,201.51	8,601,201.51	-87,264.39
111 - IMPUESTOS	32,110.00	15,078.00	47,188.00	38,658.70	38,658.70	6,548.70
112 - CONTRIBUCIONES A LA SEGURIDAD SOCIAL	0.00	0.00	0.00	0.00	0.00	0.00
113 - CONTRIBUCIONES DE MEJORAS	3,000.00	36,000.00	39,000.00	39,000.00	39,000.00	36,000.00
114 - DERECHOS, PRODUCTOS Y APROVECHAMIENTOS	76,020.00	46,598.00	122,618.00	88,449.08	88,449.08	12,429.08
1141 - DERECHOS NO INCLUIDOS EN OTROS CONCEPTOS	70,220.00	46,598.00	116,818.00	88,357.38	88,357.38	18,137.38
1142 - PRODUCTOS CORRIENTES NO INCLUIDOS EN OTROS CONCEPTOS	3,800.00	0.00	3,800.00	91.70	91.70	-3,708.30
1143 - APROVECHAMIENTOS CORRIENTES NO INCLUIDOS EN OTROS CONCEPTOS	2,000.00	0.00	2,000.00	0.00	0.00	-2,000.00
115 - RENTAS DE LA PROPIEDAD	0.00	0.00	0.00	0.00	0.00	0.00
116 - VENTA DE BIENES Y SERVICIOS DE ENTIDADES DEL Y SERVICIOS DE ENTIDADES DEL GOBIERNO GENERAL/ INGRESO DE EXPLOTACION DE ENTIDADES EMPRESARIALES	0.00	0.00	0.00	0.00	0.00	0.00
117 - SUBSIDIOS Y SUBVENCIONES RECIBIDOS POR ENTIDADES EMPRESARIALES PUBLICAS	0.00	0.00	0.00	0.00	0.00	0.00
118 - TRANSFERENCIAS, ASIGNACIONES Y DONATIVOS CORRIENTES RECIBIDOS	0.00	0.00	0.00	0.00	0.00	0.00
119 - PARTICIPACIONES	8,577,335.90	268,891.88	8,846,227.78	8,435,093.73	8,435,093.73	-142,242.17
12 - INGRESOS DE CAPITAL	0.00	0.00	0.00	0.00	0.00	0.00
121 - VENTA (DISPOSICION) DE ACTIVOS	0.00	0.00	0.00	0.00	0.00	0.00
122 - DISMINUCION DE EXISTENCIAS	0.00	0.00	0.00	0.00	0.00	0.00
123 - INCREMENTO DE LA DEPRECIACION, AMORTIZACION, ESTIMACIONES Y PROVISIONES ACUMULADAS	0.00	0.00	0.00	0.00	0.00	0.00
3 - FINANCIAMIENTO	0.00	0.00	0.00	0.00	0.00	0.00
31 - FUENTES FINANCIERAS	0.00	0.00	0.00	0.00	0.00	0.00
311 - DISMINUCION DE ACTIVOS FINANCIEROS	0.00	0.00	0.00	0.00	0.00	0.00
312 - INCREMENTO DE PASIVOS	0.00	0.00	0.00	0.00	0.00	0.00
313 - INCREMENTO DE PATRIMONIO	0.00	0.00	0.00	0.00	0.00	0.00
TOTAL	\$ 8,688,465.90	\$ 366,567.88	\$ 9,055,033.78	\$ 8,601,201.51	\$ 8,601,201.51	\$ 0.00
				INGRESOS EXCEDENTES		

ENTREGA: ANUAL

CADENA ORIGINAL

| CP/149/00091/2021 | INFORME | 2021 | ANUAL | CP | CUENTA PÚBLICA | ESTADO ANALÍTICO DE INGRESOS POR CLASIFICACIÓN ECONÓMICA | 2022-02-04
14:11:12 | MUNICIPIO | 00001000000502906300 | MSF950827BW9 | MUNICIPIO DE SAN FRANCISCO SOLA | SOLA DE VEGA | OAXACA | DIRECCIÓN | CONOCIDO
SN SAN FRANCISCO SOLA 71470 | municipiosanfrancisco@gmail.com | | AUTORIDAD | OMAR SALVADOR AMADOR RUIZ | SINDICO MUNICIPAL | DOCUMENTO |
183f9d35577c4ea93d74ddd8bd87c3c1598028186807b108d8fb4f966529cc1a |

FIRMA ELECTRÓNICA

JMRv9NT/z+lzjQb0Zg51cjrr0lbJdDA3pU+JKMo2JhW4A9DZX3lQlbHWDqODRovaJQPGS4f+PqFem4OKOjinQz6me+jvWlw+829lFeFMO7ayGk7BlwoAkerpg7jM8//eY+
R3uF9NrXpA9JHPXKPlvrmlXjUcjaMcyvgTEccCL04LjxVAfQCOOd4KxLSQ3jMORkrjSiet8q6jTM0TCIUf3zTdcGnmbAt2uxTknLRGUO5lEaxlm7FlrX6adbVMtaBCes5f6v9
nl6zKkO7MfPS+01s8BI9MEjJ3an8Hxi669/7ThrBGxM+UEqqalM1vIm5lz6knKY1oru3UkdGISg==

MUNICIPIO DE SAN FRANCISCO SOLA DISTRITO DE SOLA DE VEGA, OAX.
ESTADO ANALÍTICO DE INGRESOS POR CONCEPTO
DEL 01 DE ENERO AL 31 DE DICIEMBRE DEL 2021

DICIEMBRE

EJERCICIO CERRADO

RUBRO DE INGRESOS	INGRESO					DIFERENCIA
	ESTIMADO	AMPLIACIONES Y REDUCCIONES	MODIFICADO	DEVENGADO	RECAUDADO	
IMPUESTOS	32,110.00	15,078.00	47,188.00	38,658.70	38,658.70	6,548.70
IMPUESTOS SOBRE LOS INGRESOS	1,000.00	0.00	1,000.00	0.00	0.00	-1,000.00
OTROS IMPUESTOS SOBRE LOS INGRESOS	1,000.00	0.00	1,000.00	0.00	0.00	-1,000.00
OTROS IMPUESTOS SOBRE LOS INGRESOS	1,000.00	0.00	1,000.00	0.00	0.00	-1,000.00
IMPUESTOS SOBRE EL PATRIMONIO	31,110.00	15,078.00	46,188.00	38,658.70	38,658.70	7,548.70
PREDIAL	31,110.00	15,078.00	46,188.00	38,658.70	38,658.70	7,548.70
PREDIAL URBANOS	20,000.00	15,078.00	35,078.00	35,077.20	35,077.20	15,077.20
PREDIAL RUSTICOS	5,555.00	0.00	5,555.00	0.00	0.00	-5,555.00
PREDIAL REZAGOS	5,555.00	0.00	5,555.00	3,581.50	3,581.50	-1,973.50
CONTRIBUCIONES DE MEJORAS	3,000.00	36,000.00	39,000.00	39,000.00	39,000.00	36,000.00
CONTRIBUCIONES DE MEJORAS POR OBRAS PUBLICAS	3,000.00	36,000.00	39,000.00	39,000.00	39,000.00	36,000.00
SANEAMIENTO	3,000.00	36,000.00	39,000.00	39,000.00	39,000.00	36,000.00
INTRODUCCION DE AGUA POTABLE	3,000.00	36,000.00	39,000.00	39,000.00	39,000.00	36,000.00
DERECHOS	70,220.00	46,598.00	116,818.00	88,357.38	88,357.38	18,137.38
DERECHOS POR EL USO, GOCE, APROVECHAMIENTO O EXPLOTACION DE BIENES DE DOMINIO PUBLICO	500.00	0.00	500.00	0.00	0.00	-500.00
MERCADOS	500.00	0.00	500.00	0.00	0.00	-500.00
PUESTOS SEMIFIJOS EN PLAZAS, CALLES O TERRENOS	200.00	0.00	200.00	0.00	0.00	-200.00
CASETAS O PUESTOS UBICADOS EN LA VIA PUBLICA	100.00	0.00	100.00	0.00	0.00	-100.00
VENDEDORES AMBULANTES O ESPORADICOS	200.00	0.00	200.00	0.00	0.00	-200.00
DERECHOS POR PRESTACION DE SERVICIOS	69,720.00	46,598.00	116,318.00	88,357.38	88,357.38	18,637.38
ALUMBRADO PUBLICO	5,000.00	23,145.00	28,145.00	23,145.00	23,145.00	18,145.00
ALUMBRADO PUBLICO	5,000.00	23,145.00	28,145.00	23,145.00	23,145.00	18,145.00
CERTIFICACIONES, CONSTANCIAS Y LEGALIZACIONES	2,000.00	1,660.00	3,660.00	2,660.00	2,660.00	660.00
COPIAS DE DOCUMENTOS EXISTENTES EN LOS ARCHIVOS MUNICIPALES POR HOJA	1,000.00	0.00	1,000.00	0.00	0.00	-1,000.00
EXPEDICION DE CERTIFICADOS DE RESIDENCIA, ORIGEN, DEPENDENCIA ECONOMICA, DE SITUACION FISCAL, DE CONTRIBUYENTES INSCRITOS EN LA TESORERIA MUNICIPAL Y DE MORADA CONYUGAL	1,000.00	1,660.00	2,660.00	2,660.00	2,660.00	1,660.00
LICENCIAS Y PERMISOS	500.00	0.00	500.00	0.00	0.00	-500.00
OTROS CONCEPTOS DE PERMISOS EN MATERIA DE CONSTRUCCION	500.00	0.00	500.00	0.00	0.00	-500.00
LICENCIAS Y REFRENDOS PARA EL FUNCIONAMIENTO COMERCIAL INDUSTRIAL Y DE SERVICIOS	500.00	0.00	500.00	0.00	0.00	-500.00
LICENCIAS Y REFRENDOS COMERCIAL	500.00	0.00	500.00	0.00	0.00	-500.00

MUNICIPIO DE SAN FRANCISCO SOLA DISTRITO DE SOLA DE VEGA, OAX.
ESTADO ANALÍTICO DE INGRESOS POR CONCEPTO
DEL 01 DE ENERO AL 31 DE DICIEMBRE DEL 2021

	EXPEDICION DE LICENCIAS, PERMISOS O AUTORIZACIONES PARA ENAJENACION DE BEBIDAS ALCOHOLICAS	500.00	0.00	500.00	0.00	0.00	-500.00
	LICENCIAS, PERMISOS O AUTORIZACIONES POR COMERCIALIZACION DE BEBIDAS ALCOHOLICAS EN ENVASES CERRADOS	500.00	0.00	500.00	0.00	0.00	-500.00
	AGUA POTABLE, DRENAJE Y ALCANTARILLADO	40,000.00	17,120.00	57,120.00	40,660.00	40,660.00	660.00
	USO DOMESTICO DE AGUA POTABLE	37,000.00	0.00	37,000.00	20,540.00	20,540.00	-16,460.00
	RECONEXION A LA RED DE AGUA POTABLE	3,000.00	17,120.00	20,120.00	20,120.00	20,120.00	17,120.00
	SERVICIOS DE VIGILANCIA CONTROL Y EVALUACION 5 AL MILLAR	21,220.00	4,673.00	25,893.00	21,892.38	21,892.38	672.38
	INSCRIPCION AL PADRON DE CONTRATISTAS DE OBRA PUBLICA	2,000.00	4,000.00	6,000.00	6,000.00	6,000.00	4,000.00
	CONTRATOS DE OBRA PUBLICA Y SERVICIOS 5 AL MILLAR	19,220.00	673.00	19,893.00	15,892.38	15,892.38	-3,327.62
	PRODUCTOS	3,800.00	0.00	3,800.00	91.70	91.70	-3,708.30
	PRODUCTOS	3,800.00	0.00	3,800.00	91.70	91.70	-3,708.30
	PRODUCTOS FINANCIEROS DEL RAMO 28	1,000.00	0.00	1,000.00	91.70	91.70	-908.30
	PRODUCTOS FINANCIEROS DEL RAMO 28 CHEQUES	1,000.00	0.00	1,000.00	91.70	91.70	-908.30
	PRODUCTOS FINANCIEROS DEL FONDO III	2,300.00	0.00	2,300.00	0.00	0.00	-2,300.00
	PRODUCTOS FINANCIEROS DEL FONDO III CHEQUES	2,300.00	0.00	2,300.00	0.00	0.00	-2,300.00
	PRODUCTOS FINANCIEROS DEL FONDO IV	500.00	0.00	500.00	0.00	0.00	-500.00
	PRODUCTOS FINANCIEROS DEL FONDO IV CHEQUES	500.00	0.00	500.00	0.00	0.00	-500.00
	APROVECHAMIENTOS	2,000.00	0.00	2,000.00	0.00	0.00	-2,000.00
	APROVECHAMIENTOS	2,000.00	0.00	2,000.00	0.00	0.00	-2,000.00
	MULTAS	2,000.00	0.00	2,000.00	0.00	0.00	-2,000.00
	MULTAS POR FALTAS ADMINISTRATIVAS IMPUESTAS POR EL MUNICIPIO	2,000.00	0.00	2,000.00	0.00	0.00	-2,000.00
	PARTICIPACIONES, APORTACIONES, CONVENIOS, INCENTIVOS DERIVADOS DE LA COLABORACION FISCAL Y FONDOS DISTINTOS DE APORTACIONES	8,577,335.90	268,891.88	8,846,227.78	8,435,093.73	8,435,093.73	-142,242.17
	PARTICIPACIONES	2,853,123.32	181,845.00	3,034,968.32	2,823,476.00	2,823,476.00	-29,647.32
	FONDO GENERAL DE PARTICIPACIONES	1,632,022.64	138,231.00	1,770,253.64	1,630,796.00	1,630,796.00	-1,226.64
	FONDO GENERAL DE PARTICIPACIONES	1,632,022.64	138,231.00	1,770,253.64	1,630,796.00	1,630,796.00	-1,226.64
	FONDO DE FOMENTO MUNICIPAL	906,388.67	0.00	906,388.67	867,597.00	867,597.00	-38,791.67
	FONDO DE FOMENTO MUNICIPAL	906,388.67	0.00	906,388.67	867,597.00	867,597.00	-38,791.67
	FONDO MUNICIPAL DE COMPENSACIONES	63,761.12	0.00	63,761.12	47,378.00	47,378.00	-16,383.12
	FONDO DE COMPENSACIONES	63,761.12	0.00	63,761.12	47,378.00	47,378.00	-16,383.12
	FONDO MUNICIPAL SOBRE LA VENTA FINAL DE GASOLINA Y DIESEL	31,266.68	0.00	31,266.68	30,048.00	30,048.00	-1,218.68
	FOGADI	31,266.68	0.00	31,266.68	30,048.00	30,048.00	-1,218.68
	ISR SOBRE SALARIOS	90,000.00	29,064.00	119,064.00	119,064.00	119,064.00	29,064.00
	ISR SOBRE SALARIOS	90,000.00	29,064.00	119,064.00	119,064.00	119,064.00	29,064.00
	PARTICIPACIONES POR IMPUESTO ESPECIALES	30,035.83	0.00	30,035.83	23,912.00	23,912.00	-6,123.83

MUNICIPIO DE SAN FRANCISCO SOLA DISTRITO DE SOLA DE VEGA, OAX.
ESTADO ANALÍTICO DE INGRESOS POR CONCEPTO
DEL 01 DE ENERO AL 31 DE DICIEMBRE DEL 2021

	PARTICIPACIONES POR IMPUESTO ESPECIALES	30,035.83	0.00	30,035.83	23,912.00	23,912.00	-6,123.83
	FONDO DE FISCALIZACION Y RECAUDACION	86,512.79	3,450.00	89,962.79	90,012.00	90,012.00	3,499.21
	FONDO DE FISCALIZACION Y RECAUDACION	86,512.79	3,450.00	89,962.79	90,012.00	90,012.00	3,499.21
	IMPUESTOS SOBRE AUTOMOVILES NUEVOS	8,965.12	6,000.00	14,965.12	5,423.00	5,423.00	-3,542.12
	IMPUESTOS SOBRE AUTOMOVILES NUEVOS	8,965.12	6,000.00	14,965.12	5,423.00	5,423.00	-3,542.12
	FONDO RESARCITORIO DEL IMPUESTO SOBRE AUTOMOVILES NUEVOS	4,170.47	5,100.00	9,270.47	9,246.00	9,246.00	5,075.53
	FONDO RESARCITORIO DEL IMPUESTO SOBRE AUTOMOVILES NUEVOS	4,170.47	5,100.00	9,270.47	9,246.00	9,246.00	5,075.53
	APORTACIONES	5,724,210.58	87,046.88	5,811,257.46	5,611,617.73	5,611,617.73	-112,592.85
	FONDO DE APORTACIONES PARA LA INFRAESTRUCTURA SOCIAL MUNICIPAL	4,467,612.64	3,457.73	4,471,070.37	4,271,457.00	4,271,457.00	-196,155.64
	FONDO DE APORTACIONES PARA LA INFRAESTRUCTURA SOCIAL MUNICIPAL (FISMDF)	4,467,612.64	3,457.73	4,471,070.37	4,271,457.00	4,271,457.00	-196,155.64
	FONDO DE APORTACIONES PARA EL FORTALECIMIENTO DE LOS MUNICIPIOS Y DE LAS DEMARCACIONES TERRITORIALES Y DEL D.F.	1,256,597.94	83,589.15	1,340,187.09	1,340,160.73	1,340,160.73	83,562.79
	FORTAMUNDF	1,256,597.94	83,589.15	1,340,187.09	1,340,160.73	1,340,160.73	83,562.79
	CONVENIOS	1.00	0.00	1.00	0.00	0.00	-1.00
	PROGRAMAS ESTATALES	1.00	0.00	1.00	0.00	0.00	-1.00
	FONDO DE APORTACIONES MULTIPLES (FAM) - PROGRAMAS ESTATALES	1.00	0.00	1.00	0.00	0.00	-1.00
	INCENTIVOS DERIVADOS DE LA COLABORACION FISCAL	1.00	0.00	1.00	0.00	0.00	-1.00
	INCENTIVOS DERIVADOS DE LA COLABORACION FISCAL	1.00	0.00	1.00	0.00	0.00	-1.00
	CONVENIOS FEDERALES FONDO DE CAMINOS Y PUENTES FEDERALES (CAPUFE)	1.00	0.00	1.00	0.00	0.00	-1.00
	TOTAL	\$ 8,688,465.90	\$ 366,567.88	\$ 9,055,033.78	\$ 8,601,201.51	\$ 8,601,201.51	\$ 60,686.08
					INGRESOS EXCEDENTES		

ENTREGA: ANUAL

CADENA ORIGINAL

| CP/149/00091/2021 | INFORME | 2021 | ANUAL | CP | CUENTA PÚBLICA | ESTADO ANALÍTICO DE INGRESOS POR CONCEPTO | 2022-02-04 14:11:12 | MUNICIPIO | 00001000000502906300 | MSF950827BW9 | MUNICIPIO DE SAN FRANCISCO SOLA | SOLA DE VEGA | OAXACA | DIRECCIÓN | CONOCIDO SN SAN FRANCISCO SOLA 71470 | municipiosanfrancisco@gmail.com | | AUTORIDAD | OMAR SALVADOR AMADOR RUIZ | SINDICO MUNICIPAL | DOCUMENTO | fade4ba0331d933d4f6856361e9fb67ec017c708347df404014a6d9ebec5ced9 |

FIRMA ELECTRÓNICA

M4wZYkH/KejAnqq+tfhj2AYQ1Bh0P8ka0GRBims14Kf8/+e5WEIjxkhj5FhkJiu3xdGy9iEYtflbqPyMe0yLqMMr2hVmA5npV9ZjfqleUOfzz0UXPMGIW1xURbt5+myszczJ4yQhT
Cuty7j0rQkYOWkDGNahdLgVE2Q57jTYe7R2rGD5aBIODOrink0kk+hleNMr3ZGtQlQuNbZ9oODmS89L3zn2yCtFRuLQVd9MnucpscQjwfrM5rleIm3xMgN6yFq5XOOXQ
+ncyxhV0vtPvQoGcnf6n2kcmUrxcoUmP4W5pjoslxB+GjeHUpRUUwwUSFY/j+0hEQIJMUCxGa5lw==

MUNICIPIO DE SAN FRANCISCO SOLA DISTRITO DE SOLA DE VEGA, OAX.
ESTADO ANALÍTICO DEL EJERCICIO DEL PRESUPUESTO DE EGRESOS
CLASIFICACIÓN POR OBJETO DEL GASTO (CAPÍTULO Y CONCEPTO)
DEL 01 DE ENERO AL 31 DE DICIEMBRE DEL 2021

CONCEPTO		EGRESOS				SUB EJERCICIO	
		APROBADO	AMPLIACIONES / (REDUCCIONES)	MODIFICADO	DEVENGADO		PAGADO
SERVICIOS PERSONALES		2,048,940.40	(178,247.14)	1,870,693.26	1,868,675.21	1,868,675.21	2,018.05
	REMUNERACIONES AL PERSONAL DE CARACTER PERMANENTE	1,849,940.40	20,752.86	1,870,693.26	1,868,675.21	1,868,675.21	2,018.05
	REMUNERACIONES AL PERSONAL DE CARACTER TRANSITORIO	199,000.00	(199,000.00)	0.00	0.00	0.00	0.00
	REMUNERACIONES ADICIONALES Y ESPECIALES	0.00	0.00	0.00	0.00	0.00	0.00
	SEGURIDAD SOCIAL	0.00	0.00	0.00	0.00	0.00	0.00
	OTRAS PRESTACIONES SOCIALES Y ECONOMICAS	0.00	0.00	0.00	0.00	0.00	0.00
	PREVISIONES	0.00	0.00	0.00	0.00	0.00	0.00
	PAGO DE ESTIMULOS A SERVIDORES PUBLICOS	0.00	0.00	0.00	0.00	0.00	0.00
MATERIALES Y SUMINISTROS		543,993.30	136,431.62	680,424.92	578,888.55	578,888.55	101,536.37
	MATERIALES DE ADMINISTRACION, EMISION DE DOCUMENTOS Y ARTICULOS OFICIALES	50,350.70	10,985.47	61,336.17	47,051.08	47,051.08	14,285.09
	ALIMENTOS Y UTENSILIOS	24,000.00	1,590.40	25,590.40	24,550.23	24,550.23	1,040.17
	MATERIAS PRIMAS Y MATERIALES DE PRODUCCION Y COMERCIALIZACION	0.00	0.00	0.00	0.00	0.00	0.00
	MATERIALES Y ARTICULOS DE CONSTRUCCION Y DE REPARACION	53,972.40	55,166.68	109,139.08	96,046.85	96,046.85	13,092.23
	PRODUCTOS QUIMICOS, FARMACEUTICOS Y DE LABORATORIO	13,000.00	6,111.00	19,111.00	15,660.68	15,660.68	3,450.32
	COMBUSTIBLES, LUBRICANTES Y ADITIVOS	248,001.00	26,852.47	274,853.47	211,002.99	211,002.99	63,850.48
	VESTUARIO, BLANCOS, PRENDAS DE PROTECCION Y ARTICULOS DEPORTIVOS	108,671.20	11,644.00	120,315.20	120,315.20	120,315.20	0.00
	MATERIALES Y SUMINISTROS PARA SEGURIDAD	0.00	24,081.60	24,081.60	24,081.60	24,081.60	0.00
	HERRAMIENTAS, REFACCIONES Y ACCESORIOS MENORES	45,998.00	0.00	45,998.00	40,179.92	40,179.92	5,818.08
SERVICIOS GENERALES		1,391,831.20	312,331.95	1,704,163.15	1,576,639.61	1,576,639.61	127,523.54
	SERVICIOS BASICOS	420,920.00	54,444.54	475,364.54	414,179.20	414,179.20	61,185.34
	SERVICIOS DE ARRENDAMIENTO	4,000.00	(2,800.00)	1,200.00	1,200.00	1,200.00	0.00
	SERVICIOS PROFESIONALES, CIENTIFICOS, TECNICOS Y OTROS SERVICIOS	415,428.38	(128,428.38)	287,000.00	282,750.00	282,750.00	4,250.00
	SERVICIOS FINANCIEROS, BANCARIOS Y COMERCIALES	16,353.31	(8,019.00)	8,334.31	7,201.28	7,201.28	1,133.03
	SERVICIOS DE INSTALACION, REPARACION, MANTENIMIENTO Y CONSERVACION	70,000.00	302,227.18	372,227.18	350,800.25	350,800.25	21,426.93
	SERVICIOS DE COMUNICACION SOCIAL Y PUBLICIDAD	0.00	0.00	0.00	0.00	0.00	0.00
	SERVICIOS DE TRASLADO Y VIATICOS	72,000.00	7,541.00	79,541.00	77,328.00	77,328.00	2,213.00
	SERVICIOS OFICIALES	285,130.00	(89,045.99)	196,084.01	184,903.04	184,903.04	11,180.97
	OTROS SERVICIOS GENERALES	107,999.51	176,412.60	284,412.11	258,277.84	258,277.84	26,134.27
TRANSFERENCIAS, ASIGNACIONES, SUBSIDIOS Y OTRAS AYUDAS		72,000.00	(3,452.80)	68,547.20	62,066.00	62,066.00	6,481.20
	TRANSFERENCIAS INTERNAS Y ASIGNACIONES AL SECTOR PUBLICO	0.00	0.00	0.00	0.00	0.00	0.00
	TRANSFERENCIAS AL RESTO DEL SECTOR PUBLICO	0.00	0.00	0.00	0.00	0.00	0.00
	SUBSIDIOS Y SUBVENCIONES	0.00	0.00	0.00	0.00	0.00	0.00
	AYUDAS SOCIALES	72,000.00	(3,452.80)	68,547.20	62,066.00	62,066.00	6,481.20
	PENSIONES Y JUBILACIONES	0.00	0.00	0.00	0.00	0.00	0.00
	DONATIVOS	0.00	0.00	0.00	0.00	0.00	0.00
BIENES MUEBLES, INMUEBLES E INTANGIBLES		24,600.00	(10,539.00)	14,061.00	13,061.00	13,061.00	1,000.00
	MOBILIARIO Y EQUIPO DE ADMINISTRACION	22,600.00	(14,865.00)	7,735.00	7,735.00	7,735.00	0.00
	MOBILIARIO Y EQUIPO EDUCACIONAL Y RECREATIVO	0.00	0.00	0.00	0.00	0.00	0.00
	EQUIPO E INSTRUMENTAL MEDICO Y DE LABORATORIO	0.00	0.00	0.00	0.00	0.00	0.00
	VEHICULOS Y EQUIPO DE TRANSPORTE	0.00	0.00	0.00	0.00	0.00	0.00
	EQUIPO DE DEFENSA Y SEGURIDAD	0.00	0.00	0.00	0.00	0.00	0.00
	MAQUINARIA, OTROS EQUIPOS Y HERRAMIENTAS	0.00	5,326.00	5,326.00	5,326.00	5,326.00	0.00
	ACTIVOS BIOLÓGICOS	1,000.00	0.00	1,000.00	0.00	0.00	1,000.00
	BIENES INMUEBLES	0.00	0.00	0.00	0.00	0.00	0.00
	ACTIVOS INTANGIBLES	1,000.00	(1,000.00)	0.00	0.00	0.00	0.00
INVERSION PUBLICA		4,607,101.00	110,043.25	4,717,144.25	4,533,987.61	4,533,987.61	183,156.64
	OBRA PUBLICA EN BIENES DE DOMINIO PUBLICO	4,607,101.00	110,043.25	4,717,144.25	4,533,987.61	4,533,987.61	183,156.64
	OBRA PUBLICA EN BIENES PROPIOS	0.00	0.00	0.00	0.00	0.00	0.00
INVERSIONES FINANCIERAS Y OTRAS PROVISIONES		0.00	0.00	0.00	0.00	0.00	0.00
	PROVISIONES PARA CONTINGENCIAS Y OTRAS EROGACIONES ESPECIALES	0.00	0.00	0.00	0.00	0.00	0.00
DEUDA PUBLICA		0.00	0.00	0.00	0.00	0.00	0.00

MUNICIPIO DE SAN FRANCISCO SOLA DISTRITO DE SOLA DE VEGA, OAX.

ESTADO ANALÍTICO DEL EJERCICIO DEL PRESUPUESTO DE EGRESOS

CLASIFICACIÓN POR OBJETO DEL GASTO (CAPÍTULO Y CONCEPTO)

DEL 01 DE ENERO AL 31 DE DICIEMBRE DEL 2021

AMORTIZACION DE LA DEUDA PUBLICA	0.00	0.00	0.00	0.00	0.00	0.00
INTERESES DE LA DEUDA PUBLICA	0.00	0.00	0.00	0.00	0.00	0.00
COMISIONES DE LA DEUDA PUBLICA	0.00	0.00	0.00	0.00	0.00	0.00
GASTOS DE LA DEUDA PUBLICA	0.00	0.00	0.00	0.00	0.00	0.00
ADEUDOS DE EJERCICIOS FISCALES ANTERIORES (ADEFAS)	0.00	0.00	0.00	0.00	0.00	0.00
TOTAL	\$ 8,688,465.90	\$ 366,567.88	\$ 9,055,033.78	\$ 8,633,317.98	\$ 8,633,317.98	\$ 421,715.80

ENTREGA: ANUAL

CADENA ORIGINAL

| CP/149/00091/2021 | INFORME | 2021 | ANUAL | CP | CUENTA PÚBLICA | ESTADO ANALÍTICO DEL EJERCICIO DEL PRESUPUESTO DE EGRESOS CLASIFICACIÓN POR OBJETO DEL GASTO (CAPÍTULO Y CONCEPTO) | 2022-02-04 14:11:12 | MUNICIPIO | 00001000000502906300 | MSF950827BW9 | MUNICIPIO DE SAN FRANCISCO SOLA | SOLA DE VEGA | OAXACA | DIRECCIÓN | CONOCIDO SN SAN FRANCISCO SOLA 71470 | municipiosanfrancisco@gmail.com | | AUTORIDAD | OMAR SALVADOR AMADOR RUIZ | SINDICO MUNICIPAL | DOCUMENTO | 6278f7531e663bf1e76d9aca05adb9121a0fb03afe19140aa37a33b5437ba2d |

FIRMA ELECTRÓNICA

MxphMNUy9PpQ+Pnd86zV0e9Hb7G/ROpek3mbZ7AIAt68rXAJhTrWZZI0Y4ODAxY8htPJORuGym3UTfmsJHFP5GpV2OdFNJ/RtsaKnwYEjc2NDtaNX+2IYOPJ0G0fsmvGo
JNilcpDaYr5fx0fTbXIY2T4INhqhktK22nSqVdh30oUn22aTNWqCvG6N0I14GZ7Yup8YheKDSnQJl3e/yNui91otHBgdq+kkHt/13q7kH0r/yhVDITWT4itCj9JOxVzqiK0LWzpu
2DtsWzLIB5JNSZuRorPAJlaaCtOSachyDTqj7cj/YKzY9qvUI8wdYzrQthlSKyG2ldkxphvLNJSA==

MUNICIPIO DE SAN FRANCISCO SOLA DISTRITO DE SOLA DE VEGA, OAX.
 ESTADO ANALÍTICO DEL EJERCICIO DEL PRESUPUESTO DE EGRESOS POR CLASIFICACIÓN ECONÓMICA (POR TIPO DE GASTO)
 DEL 01 DE ENERO AL 31 DE DICIEMBRE DEL 2021

DICIEMBRE	CONCEPTO	EGRESOS				SUB EJERCICIO	
		APROBADO	AMPLIACIONES / (REDUCCIONES)	MODIFICADO	DEVENGADO		PAGADO
	GASTO CORRIENTE	4,056,763.90	267,063.63	4,323,827.53	4,086,269.37	4,086,269.37	237,558.16
	GASTO DE CAPITAL	4,631,702.00	99,504.25	4,731,206.25	4,547,048.61	4,547,048.61	184,157.64
	AMORTIZACION DE DEUDA Y DISMINUCION DE PASIVOS	0.00	0.00	0.00	0.00	0.00	0.00
	PENSIONES Y JUBILACIONES	0.00	0.00	0.00	0.00	0.00	0.00
	PARTICIPACIONES	0.00	0.00	0.00	0.00	0.00	0.00
	TOTAL	\$ 8,688,465.90	\$ 366,567.88	\$ 9,055,033.78	\$ 8,633,317.98	\$ 8,633,317.98	\$ 421,715.80

ENTREGA: ANUAL

CADENA ORIGINAL

| CP/149/00091/2021 | INFORME | 2021 | ANUAL | CP | CUENTA PÚBLICA | ESTADO ANALÍTICO DEL EJERCICIO DEL PRESUPUESTO DE EGRESOS CLASIFICACIÓN ECONÓMICA (POR TIPO DE GASTO) | 2022-02-04 14:11:12 | MUNICIPIO | 00001000000502906300 | MSF950827BW9 | MUNICIPIO DE SAN FRANCISCO SOLA | SOLA DE VEGA | OAXACA | DIRECCIÓN | CONOCIDO SN SAN FRANCISCO SOLA 71470 | municipiosanfrancisco@gmail.com | | AUTORIDAD | OMAR SALVADOR AMADOR RUIZ | SINDICO MUNICIPAL | DOCUMENTO | 32b66e66e744ca42b1c07cc974f008165e6d04dc0550145ff8c55c6c0cfd7ed7 |

FIRMA ELECTRÓNICA

BbOpzRSNcsCsq7uJ2mYOUr/Z5TvykANq4K46kvicSqf18jWtAuQRHQ5y2+veDFofl+RK0i4reSC/vphbSzfes8h3PJR1TKUYwgCE068+v/dN/YLY7J9tAH/EqlrLSxaNgfPnkQG/9D/l95fbvf0wc8weMsQPsg3svelqZvkSnkGP9O7MiGDb9iDnSb2H6S+fROufkECafduHX/MeHhHMI18kz8/HUyPsgPkb/HyCi9isD+7eoe7HvGvDr.Jsacp4ASO+mZ1Q9C6YtJ/kbBErmfBdQhYsTGkkKUMBHFxIB/g4MVaf61JAwmhX9il2t2KX9rHPQZZJ+thW2lpJE0KMg==

MUNICIPIO DE SAN FRANCISCO SOLA DISTRITO DE SOLA DE VEGA, OAX.
 ESTADO ANALÍTICO DEL EJERCICIO DEL PRESUPUESTO DE EGRESOS POR CLASIFICACIÓN ADMINISTRATIVA
 DEL 01 DE ENERO AL 31 DE DICIEMBRE DEL 2021

DICIEMBRE	CONCEPTO	EGRESOS				SUB EJERCICIO	
		APROBADO	AMPLIACIONES / (REDUCCIONES)	MODIFICADO	DEVENGADO		PAGADO
	PRESIDENCIA MUNICIPAL	6,622,042.40	(3,714,695.17)	2,907,347.23	2,717,812.41	2,717,812.41	189,534.82
	TESORERIA MUNICIPAL	2,066,423.50	394,232.44	2,460,655.94	2,228,474.96	2,228,474.96	232,180.98
	RESPONSABLE DE OBRA PUBLICA	0.00	3,687,030.61	3,687,030.61	3,687,030.61	3,687,030.61	(0.00)
	TOTAL	\$ 8,688,465.90	\$ 366,567.88	\$ 9,055,033.78	\$ 8,633,317.98	\$ 8,633,317.98	\$ 421,715.80

ENTREGA: ANUAL

CADENA ORIGINAL

| CP/149/00091/2021 | INFORME | 2021 | ANUAL | CP | CUENTA PÚBLICA | ESTADO ANALÍTICO DEL EJERCICIO DEL PRESUPUESTO DE EGRESOS CLASIFICACIÓN ADMINISTRATIVA | 2022-02-04 14:11:12 | MUNICIPIO | 00001000000502906300 | MSF950827BW9 | MUNICIPIO DE SAN FRANCISCO SOLA | SOLA DE VEGA | OAXACA | DIRECCIÓN | CONOCIDO SN SAN FRANCISCO SOLA 71470 | municipiosanfrancisco@gmail.com | | AUTORIDAD | OMAR SALVADOR AMADOR RUIZ | SINDICO MUNICIPAL | DOCUMENTO | 64782733c4552e326d766b7d490ba04ea93aeff1850a262a8c6f55e65b089f4c |

FIRMA ELECTRÓNICA

IQDg7GLz11INAuwbgg0izR7PgfkVF3h5use1RvgbX+PchLOnkFCFT8JMcYa+yZZ3F0nV0TzrRhWW/N8NTzB4gj87S9uCwG4GHcUk6f/5aaxMyLsDXNzcNjmNC+veUVqQocBjThN8ilZpKynDmpzUeE7aFX7li0a5/75EjllOrN1omLH3O/YWsgylw0SavUBrJOZJBmHYD3BRusYWt61Dkz/p1odxL8ZHcVeXExYQnebEMduh7+QLltpspGKaCGtE0Pvxt+rLvs9JWnV8eidv+MN1UDHOeYCQ/QXLgcxrOngcXHaR5k7AAgqD+yg0hcPvAKeY0tVCIDjDLmhawYUYnA==

MUNICIPIO DE SAN FRANCISCO SOLA DISTRITO DE SOLA DE VEGA, OAX.
ESTADO ANALÍTICO DEL EJERCICIO DEL PRESUPUESTO DE EGRESOS POR CLASIFICACIÓN FUNCIONAL (FINALIDAD Y FUNCIÓN)

DEL 01 DE ENERO AL 31 DE DICIEMBRE DEL 2021

DICIEMBRE	EJERCICIO CERRADO					
CONCEPTO	EGRESOS					SUB EJERCICIO
	APROBADO	AMPLIACIONES / (REDUCCIONES)	MODIFICADO	DEVENGADO	PAGADO	
Gobierno	3,537,233.90	388,592.34	3,925,826.24	3,697,554.74	3,697,554.74	228,271.50
Legislación	46,400.00	(46,400.00)	0.00	0.00	0.00	0.00
Justicia	0.00	0.00	0.00	0.00	0.00	0.00
Coordinación de la Política de Gobierno	1,702,568.56	(101,033.54)	1,601,535.02	1,601,535.02	1,601,535.02	0.00
Relaciones Exteriores	0.00	0.00	0.00	0.00	0.00	0.00
Asuntos Financieros y Hacendarios	1,287,221.00	634,686.95	1,921,907.95	1,697,778.96	1,697,778.96	224,128.99
Seguridad Nacional	0.00	0.00	0.00	0.00	0.00	0.00
Asuntos de Orden Público y de Seguridad Interior	488,935.04	(118,661.07)	370,273.97	368,255.92	368,255.92	2,018.05
Otros Servicios Generales	12,109.30	20,000.00	32,109.30	29,984.84	29,984.84	2,124.46
Desarrollo Social	4,831,232.00	297,975.54	5,129,207.54	4,935,763.24	4,935,763.24	193,444.30
Protección Ambiental	0.00	0.00	0.00	0.00	0.00	0.00
Vivienda y Servicios a la Comunidad	4,038,101.00	892,884.46	4,930,985.46	4,747,535.52	4,747,535.52	183,449.94
Salud	8,000.00	3,000.00	11,000.00	9,209.68	9,209.68	1,790.32
Recreación, Cultura y Otras Manifestaciones Sociales	0.00	0.00	0.00	0.00	0.00	0.00
Educación	500,001.00	(500,000.00)	1.00	0.00	0.00	1.00
Protección Social	0.00	0.00	0.00	0.00	0.00	0.00
Otros Asuntos Sociales	285,130.00	(97,908.92)	187,221.08	179,018.04	179,018.04	8,203.04
Desarrollo Económico	320,000.00	(320,000.00)	0.00	0.00	0.00	0.00
Asuntos Económicos, Comerciales y Laborables en General	0.00	0.00	0.00	0.00	0.00	0.00
Agropecuaria, Silvicultura, Pesca y Caza	0.00	0.00	0.00	0.00	0.00	0.00
Combustibles y energía	0.00	0.00	0.00	0.00	0.00	0.00
Minería, Manufacturas y Construcción	0.00	0.00	0.00	0.00	0.00	0.00
Transporte	320,000.00	(320,000.00)	0.00	0.00	0.00	0.00
Comunicaciones	0.00	0.00	0.00	0.00	0.00	0.00
Turismo	0.00	0.00	0.00	0.00	0.00	0.00
Ciencia, Tecnología e Innovación	0.00	0.00	0.00	0.00	0.00	0.00
Otras Industrias y Otros Asuntos Económicos	0.00	0.00	0.00	0.00	0.00	0.00
Otras no Clasificadas en Funciones Anteriores	0.00	0.00	0.00	0.00	0.00	0.00
Transacciones de la Deuda Pública/Costo Financiero de la Deuda	0.00	0.00	0.00	0.00	0.00	0.00
Trasferencias, Participaciones y Aportaciones Entre Diferentes Niveles y Ordenes de Gobierno	0.00	0.00	0.00	0.00	0.00	0.00
Sanearamiento del Sistema Financiero	0.00	0.00	0.00	0.00	0.00	0.00
Adeudos de Ejercicios Fiscales Anteriores	0.00	0.00	0.00	0.00	0.00	0.00
TOTAL	\$ 8,688,465.90	\$ 366,567.88	\$ 9,055,033.78	\$ 8,633,317.98	\$ 8,633,317.98	\$ 421,715.80

ENTREGA: ANUAL

CADENA ORIGINAL

| CP/149/00091/2021 | INFORME | 2021 | ANUAL | CP | CUENTA PÚBLICA | ESTADO ANALÍTICO DEL EJERCICIO DEL PRESUPUESTO DE EGRESOS CLASIFICACIÓN FUNCIONAL (FINALIDAD Y FUNCIÓN) | 2022-02-04 14:11:12 | MUNICIPIO | 00001000000502906300 | MSF950827BW9 | MUNICIPIO DE SAN FRANCISCO SOLA | SOLA DE VEGA | OAXACA | DIRECCIÓN | CONOCIDO SN SAN FRANCISCO SOLA 71470 | municipiosanfrancisco@gmail.com | | AUTORIDAD | OMAR SALVADOR AMADOR RUIZ | SINDICO MUNICIPAL | DOCUMENTO | 3bce7430217de9d6929df10ab25fcc505e90e3349700e695ba47657386c1cc38 |

FIRMA ELECTRÓNICA

RmToZ/UY7pjdRE762barkyxwFRkP7nb27M6PftKdUF4TYf1wvVPuogxXx/sA48mUL2bNT01X7MYli/ahBQJ73Gt0AxvDaUZx1I0qxt263fPw1hfNnXA+UiEb0VASHLKDDUs3
WkmsCyStDKr9ABvfCwwun395FNkgkPOzgtLXgbgolWidgTZ/PV1crLD+twhb1B5CsshQS89B3n4gbEhdHh04+pryJ0cYJtGNqmeOmusM6LCb7n5FSxjMLDfNWr4cRdLgW
4uQm3g1XWEO6Po/BLcBisDdkD3jl6O8kJWYI3Z6lpOV7ar4QkSp5YKzwfAudUjgzTc09x0bWEUqHqRwQ==

MUNICIPIO DE SAN FRANCISCO SOLA DISTRITO DE SOLA DE VEGA, OAX.**ENDEUDAMIENTO NETO**

DEL 01 DE ENERO AL 31 DE DICIEMBRE DE 2021

DICIEMBRE EJERCICIO CERRADO

IDENTIFICACIÓN DE CRÉDITO O INSTRUMENTO	CONTRATACIÓN / COLOCACIÓN	AMORTIZACIÓN	ENDEUDAMIENTO NETO
CRÉDITOS BANCARIOS			
<i>TOTAL CRÉDITOS BANCARIOS</i>	\$0.00	\$0.00	\$0.00
OTROS INSTRUMENTOS DE DEUDA			
<i>TOTAL OTROS INSTRUMENTOS DE DEUDA</i>	\$ 0.00	\$ 0.00	\$ 0.00
<i>TOTAL</i>	\$0.00	\$0.00	\$0.00

ENTREGA: ANUAL

CADENA ORIGINAL

| CP/149/00091/2021 | INFORME | 2021 | ANUAL | CP | CUENTA PÚBLICA | ENDEUDAMIENTO NETO | 2022-02-04 14:11:12 | MUNICIPIO | 00001000000502906300 | MSF950827BW9 | MUNICIPIO DE SAN FRANCISCO SOLA | SOLA DE VEGA | OAXACA | DIRECCIÓN | CONOCIDO SN SAN FRANCISCO SOLA 71470 | municipiosanfrancisco@gmail.com | | AUTORIDAD | OMAR SALVADOR AMADOR RUIZ | SINDICO MUNICIPAL | DOCUMENTO | 2a4e6274bdf04374fe93f7e2a045d59b751c9921ae633907e6a57972c357c76 |

FIRMA ELECTRÓNICA

Y+R+8H8Yz4qaeLQoV409vDPu5S7YNGhBdQOgkj3D324HoMX/37vgreOmAiTdZRf5t4T/feK+nGB6h2HMopqHeFB4ng7HR5cgQX8L8i5lAgGbOjT9udGFiuOsZsOg3Go3Nzbpnw2gYlym1cAXrSrMX6iS9ixgTC3aM6Sj8blm74fuKZ1lfhSWD9xOuPVendhh0HK/oxTwVmzJTawsqXoCZv6UHa0FtyWb6WLuHG0NutMpxSHFtxEzPWroO9aa+G9sK9jKRjW/UTWGQL0ujU72YX50f6U1gFHYLrGP7q+p/GgXvZ+CuvtYwuwF7yg9nTix579VQ+SLErn1swURDHOQ==

MUNICIPIO DE SAN FRANCISCO SOLA DISTRITO DE SOLA DE VEGA, OAX.
INTERESES DE LA DEUDA
DEL 01 DE ENERO AL 31 DE DICIEMBRE DE 2021

DICIEMBRE EJERCICIO CERRADO

IDENTIFICACIÓN DE CRÉDITO O INSTRUMENTO	DEVENGADO	PAGADO
CRÉDITOS BANCARIOS		
<i>TOTAL DE INTERESES DE CRÉDITOS BANCARIOS</i>	\$ 0.00	\$ 0.00
OTROS INSTRUMENTOS DE DEUDA		
<i>TOTAL DE INTERESES DE OTROS INSTRUMENTOS DE DEUDA</i>	\$ 0.00	\$ 0.00
<i>TOTAL</i>	\$ 0.00	\$ 0.00

ENTREGA: ANUAL

CADENA ORIGINAL

| CP/149/00091/2021 | INFORME | 2021 | ANUAL | CP | CUENTA PÚBLICA | INTERESES DE LA DEUDA | 2022-02-04 14:11:12 | MUNICIPIO | 00001000000502906300 | MSF950827BW9 | MUNICIPIO DE SAN FRANCISCO SOLA | SOLA DE VEGA | OAXACA | DIRECCIÓN | CONOCIDO SN SAN FRANCISCO SOLA 71470 | municipiosanfrancisco@gmail.com | | AUTORIDAD | OMAR SALVADOR AMADOR RUIZ | SINDICO MUNICIPAL | DOCUMENTO | 568419a529858ef1a045eb17e918e565bc47e961d412a108911f63a8e22ec6fd |

FIRMA ELECTRÓNICA

XPuuE6CYHt5ObtT1d9gRpdgBwTbsXFB7AWOcBt7WDiToyvzdLmUywuQpy6XTJ3SaAJLFOEt4hFW/tHtmxPVIAUBpNr7OD6P6qb6nkSpqfNo9I7Ic+vY1a3t/V0TwI9eUE4iNm9ZwSXXRZUmY7/WZ+yMxb+/IDYKpdEjIzv64LUmMM0dqGdCJUJzjvCs9IOhrHiUgnSoAKJaPEdi8iDmQISbe5fN3VET1i+dwpoY7/PzVB6/mNHIJYNv6/cG5cz6P8IuuJ611kB2XDeYKYdaX+nEChHmaFEDVI1EoLSC8hrsA6jQVBAk3Htx80uLE5bXMS/odpaAlhVq3eWq8chHa//Q==

MUNICIPIO DE SAN FRANCISCO SOLA DISTRITO DE SOLA DE VEGA, OAX.
GASTOS POR CATEGORÍA PROGRAMÁTICA
DEL 01 DE ENERO AL 31 DE DICIEMBRE DEL 2021

CONCEPTO	EGRESOS					SUB EJERCICIO
	APROBADO	AMPLIACIONES / (REDUCCIONES)	MODIFICADO	DEVENGADO	PAGADO	
SUJETOS A REGLAS DE OPERACION	1.00	0.00	1.00	0.00	0.00	1.00
OTROS SUBSIDIOS	0.00	0.00	0.00	0.00	0.00	0.00
PRESTACION DE SERVICIOS PUBLICOS	2,964,253.32	279,521.00	3,243,774.32	3,028,536.54	3,028,536.54	215,237.78
PROVISION DE BIENES PUBLICOS	0.00	0.00	0.00	0.00	0.00	0.00
PLANEACION, SEGUIMIENTO Y EVALUACION DE POLITICAS PUBLICAS	0.00	0.00	0.00	0.00	0.00	0.00
PROMOCION Y FOMENTO	0.00	0.00	0.00	0.00	0.00	0.00
REGULACION Y SUPERVISION	0.00	0.00	0.00	0.00	0.00	0.00
FUNCIONES DE LAS FUERZAS ARMADAS (UNICAMENTE GOBIERNO FEDERAL)	0.00	0.00	0.00	0.00	0.00	0.00
ESPECIFICOS	0.00	0.00	0.00	0.00	0.00	0.00
PROYECTOS DE INVERSION	0.00	0.00	0.00	0.00	0.00	0.00
APOYO AL PROCESO PRESUPUESTARIO Y PARA MEJORAR LA EFICIENCIA INSTITUCIONAL	0.00	0.00	0.00	0.00	0.00	0.00
APOYO A LA FUNCION PUBLICA Y AL MEJORAMIENTO DE LA GESTION	0.00	0.00	0.00	0.00	0.00	0.00
OPERACIONES AJENAS	0.00	0.00	0.00	0.00	0.00	0.00
OBLIGACIONES DE CUMPLIMIENTO DE RESOLUCION JURISDICCIONAL	0.00	0.00	0.00	0.00	0.00	0.00
DESASTRES NATURALES	0.00	0.00	0.00	0.00	0.00	0.00
PENSIONES Y JUBILACIONES	0.00	0.00	0.00	0.00	0.00	0.00
APORTACIONES A LA SEGURIDAD SOCIAL	0.00	0.00	0.00	0.00	0.00	0.00
APORTACIONES A FONDOS DE ESTABILIZACION	0.00	0.00	0.00	0.00	0.00	0.00
APORTACIONES A FONDOS DE INVERSION Y REESTRUCTURA DE PENSIONES	0.00	0.00	0.00	0.00	0.00	0.00
GASTO FEDERALIZADO	5,724,211.58	87,046.88	5,811,258.46	5,604,781.44	5,604,781.44	206,477.02
PARTICIPACIONES A ENTIDADES FEDERATIVAS Y MUNICIPIOS	0.00	0.00	0.00	0.00	0.00	0.00
COSTO FINANCIERO, DEUDA O APOYOS A DEUDORES Y AHORRADORES DE LA BANCA	0.00	0.00	0.00	0.00	0.00	0.00
ADEUDOS DE EJERCICIOS FISCALES ANTERIORES	0.00	0.00	0.00	0.00	0.00	0.00
TOTAL	\$ 8,688,465.90	\$ 366,567.88	\$ 9,055,033.78	\$ 8,633,317.98	\$ 8,633,317.98	\$ 421,715.80

ENTREGA: ANUAL

CADENA ORIGINAL

| CP/149/00091/2021 | INFORME | 2021 | ANUAL | CP | CUENTA PÚBLICA | GASTOS POR CATEGORÍA PROGRAMÁTICA | 2022-02-04 14:11:12 | MUNICIPIO | 00001000000502906300 | MSF950827BW9 | MUNICIPIO DE SAN FRANCISCO SOLA | SOLA DE VEGA | OAXACA | DIRECCIÓN | CONOCIDO SN SAN FRANCISCO SOLA 71470 | municipiosanfrancisco@gmail.com | | AUTORIDAD | OMAR SALVADOR AMADOR RUIZ | SINDICO MUNICIPAL | DOCUMENTO | 289207d02429faa9fd719992c7afdf1bd016234e6a26073e3b9f410eccdcad7b1 |

FIRMA ELECTRÓNICA

YeJ56KLxNNMU5tLpP9y5ktp1RHYD2rm9M/gtirFViksaqBAUwthuaa2B2xS1iyfnG6hzAxJxJ8guA1q4SecJm6CLI6ogGnZntubYjgkXEGRWslIAUmMoHpRho7OcXTMbeic1rj
iy+7GEz6K74ZJr2uDh7ndf41ERLAI+aQ92W9BTmlUVTHa44O60jydnB1HraTnjUMBDTdmq9E+awn8UrQCrI3yRjHw5DSn4B0kYXRCQUuGiDU57VOpFXi8bRCqdQYnfxyA
BsyIzrqYw/BGdN35XleO9UhLbD884kUX+MKMCtDRBpeRqlfufSPkfwkj7QshGUAel5t8U2f1dEzLA==

NORMA para establecer la estructura de información de la relación de las cuentas bancarias productivas específicas que se presentan en la cuenta pública, en las cuales se depositen los recursos federales transferidos.

<i>DICIEMBRE</i>		<i>EJERCICIO CERRADO</i>
MUNICIPIO SAN FRANCISCO SOLA DISTRITO DE SOLA DE VEGA, ESTADO DE OAXACA. RELACIÓN DE CUENTAS BANCARIAS PRODUCTIVAS ESPECÍFICAS PERIODO DEL 01 DE ENERO AL 31 DE DICIEMBRE DEL 2021		
Fondo, Programa o Convenio	Datos de la Cuenta Bancaria	
	Institución Bancaria	Número de Cuenta
8201001 - FONDO DE APORTACIONES PARA LA INFRAESTRUCTURA SOCIAL MUNICIPAL (FISMDF)	Banco Mercantil del Norte, S.A., Institución de Banca Múltiple, Grupo Financiero Banorte	1137508524
8202001 - FORTAMUNDF	Banco Mercantil del Norte, S.A., Institución de Banca Múltiple, Grupo Financiero Banorte	1137509969

Nota: Solo información de cuentas bancarias del ejercicio fiscal correspondiente.

ENTREGA: ANUAL

CADENA ORIGINAL

| CP/149/00091/2021 | INFORME | 2021 | ANUAL | CP | CUENTA PÚBLICA | RELACIÓN DE CUENTAS BANCARIAS PRODUCTIVAS ESPECÍFICAS | 2022-02-04
14:11:12 | MUNICIPIO | 00001000000502906300 | MSF950827BW9 | MUNICIPIO DE SAN FRANCISCO SOLA | SOLA DE VEGA | OAXACA | DIRECCIÓN | CONOCIDO
SN SAN FRANCISCO SOLA 71470 | municipiosanfrancisco@gmail.com | | AUTORIDAD | OMAR SALVADOR AMADOR RUIZ | SINDICO MUNICIPAL | DOCUMENTO |
1b47134895b4900e36844b362f2a45ad874bb002174b244bfb2ce0167f8489b8 |

FIRMA ELECTRÓNICA

bY0NdlMltVgbFyORaWMMx4CZAGRIImAHQ+0Hb4a8/MENzxeS+y7iR6THGzeQ3l0VMjJ7+9yn5ZYkjanlV2NewesR0v1X5yfg24nR9kHP9yBM4yQOD6cMiavV8N5SSDYX
OdXD85lCQVwUvOrSqKxWexoNNIBDldWwl2z9/VzYFs56PajlRgcR8YbxMfmwDpCBgCvpcPH810UO9NpF96lV/lj6mOwLJ+oPk6qMWGIZtoqGOVjNagF8s8X+3A2vgmC
9y50nBsNeiwFz31awJ/rWj8QtdbhfKvKC8rlbthVhdPCJHqXG/RZRiqfez6lP2dOFWg6EI+HsWScceEoReqp3gMg==

MUNICIPIO DE SAN FRANCISCO SOLA DISTRITO DE SOLA DE VEGA, OAX.
EJERCICIO Y DESTINO DE GASTO FEDERALIZADO Y REINTEGROS.
DEL 01 DE ENERO AL 31 DE DICIEMBRE DEL 2021

DICIEMBRE

EJERCICIO CERRADO

NORMA para establecer la estructura de información del formato del ejercicio y destino de gasto federalizado y reintegros.

PROGRAMA O FONDO	DESTINO DE LOS RECURSOS	EJERCICIO		REINTEGRO
		DEVENGADO	PAGADO	
FONDO DE APORTACIONES PARA LA INFRAESTRUCTURA SOCIAL MUNICIPAL (FISMDF)	SERVICIOS GENERALES	97,397.60	97,397.60	0.00
FONDO DE APORTACIONES PARA LA INFRAESTRUCTURA SOCIAL MUNICIPAL (FISMDF)	INVERSION PUBLICA	4,181,457.00	4,181,457.00	0.00
FORTAMUNDF	SERVICIOS PERSONALES	236,507.72	236,507.72	0.00
FORTAMUNDF	MATERIALES Y SUMINISTROS	276,536.34	276,536.34	0.00
FORTAMUNDF	SERVICIOS GENERALES	460,352.17	460,352.17	0.00
FORTAMUNDF	INVERSION PUBLICA	352,530.61	352,530.61	0.00

ENTREGA: ANUAL

CADENA ORIGINAL

| CP/149/00091/2021 | INFORME | 2021 | ANUAL | CP | CUENTA PÚBLICA | REPORTE DEL EJERCICIO Y DESTINO DE GASTO FEDERALIZADO Y REINTEGROS |
2022-02-04 14:11:12 | MUNICIPIO | 00001000000502906300 | MSF950827BW9 | MUNICIPIO DE SAN FRANCISCO SOLA | SOLA DE VEGA | OAXACA | DIRECCIÓN |
CONOCIDO SN SAN FRANCISCO SOLA 71470 | municipiosanfrancisco@gmail.com | | AUTORIDAD | OMAR SALVADOR AMADOR RUIZ | SINDICO MUNICIPAL |
DOCUMENTO | 92e750e660834f26afbc6c49b3781eb6517268cc033eb419d4cfe548e3b1544c |

FIRMA ELECTRÓNICA

ai9s6HW636oLt6JXUvKKAyqlaoMiBh6+hu/uVAJiY8GxyLirX4cb0/zH3lbbYWLssUe7vkw7TtWX+HaHRWem6TTuutlw0zFK3hCW46GSeN3r+tpuO2rIM03//qUJd/rN2PxV34
QyXb+T5QNuZgmkDsdVKqXeWuz7+M62FxicF9CEeD7Jjp8hnFT+4xpus/N6l8qEtfalirpZuCzYJA0wDdUwIPGfdqkYEap/rPmVWVrqonmzOuB06WldG9MB7Fe8OqYfysGSNe
os3g+3FqElzIWRpSZ+VCgEdmzVAfLhd7pDdoggA6cB1FGrUabGTx98ZGcx04AiY+R0codNRSXu8Q==

MUNICIPIO DE SAN FRANCISCO SOLA DISTRITO DE SOLA DE VEGA, OAX.
BALANZA DE COMPROBACIÓN DEL 01 DE ENERO AL 31 DE DICIEMBRE DEL 2021

DICIEMBRE EJERCICIO CERRADO

CUENTA	DESCRIPCIÓN	SALDO INICIAL		MOVIMIENTOS		SALDOS	
		DEUDOR	ACREEDOR	CARGOS	ABONOS	DEUDOR	ACREEDOR
1	ACTIVO	9,451,461.69	2,311,189.17	28,206,917.25	28,546,167.91	6,801,021.86	0.00
11	ACTIVO CIRCULANTE	22,331.77	0	18,827,381.03	18,701,719.25	147,993.55	0.00
111	EFFECTIVO Y EQUIVALENTES	22,331.77	0	10,226,179.52	10,100,517.74	147,993.55	0.00
1111	EFFECTIVO	6,391.48	0	1,670,677.56	1,644,032.35	33,036.69	0.00
11111	CAJA	6,391.48	0	1,670,677.56	1,644,032.35	33,036.69	0.00
1112	BANCOS/TESORERIA	15,940.29	0	8,555,501.96	8,456,485.39	114,956.86	0.00
11121	BANCOS/TESORERIA	15,940.29	0	8,555,501.96	8,456,485.39	114,956.86	0.00
112	DERECHOS A RECIBIR EFFECTIVO O EQUIVALENTES	0	0	8,601,201.51	8,601,201.51	0.00	0.00
1122	CUENTAS POR COBRAR A CORTO PLAZO	0	0	8,435,093.73	8,435,093.73	0.00	0.00
11224	CUENTAS POR COBRAR DE PARTICIPACIONES, APORTACIONES Y CONVENIOS	0	0	8,435,093.73	8,435,093.73	0.00	0.00
1124	INGRESOS POR RECUPERAR A CORTO PLAZO	0	0	166,107.78	166,107.78	0.00	0.00
11241	CONTRIBUCIONES DE IMPUESTOS POR RECUPERAR CP	0	0	38,658.70	38,658.70	0.00	0.00
11242	CONTRIBUCIONES DE MEJORAS POR RECUPERAR CP	0	0	39,000.00	39,000.00	0.00	0.00
11243	CONTRIBUCIONES DE DERECHOS POR RECUPERAR CP	0	0	88,357.38	88,357.38	0.00	0.00
11244	CONTRIBUCIONES DE PRODUCTOS POR RECUPERAR CP	0	0	91.70	91.70	0.00	0.00
12	ACTIVO NO CIRCULANTE	9,429,129.92	2,311,189.17	9,379,536.22	9,844,448.66	6,653,028.31	0.00
123	BIENES INMUEBLES, INFRAESTRUCTURA Y CONSTRUCCIONES EN PROCESO	8,638,610.17	0	9,366,475.22	9,366,475.22	8,638,610.17	0.00
1233	EDIFICIOS NO HABITACIONALES	8,638,610.17	0	0	0	8,638,610.17	0.00
12332	COMERCIALES, INSTITUCIONALES Y DE SERVICIOS	8,638,610.17	0	0	0	8,638,610.17	0.00
1234	INFRAESTRUCTURA	0	0	4,732,987.61	4,732,987.61	0.00	0.00
12341	INFRAESTRUCTURA DE CARRETERAS	0	0	2,402,530.61	2,402,530.61	0.00	0.00
12346	INFRAESTRUCTURA DE AGUA POTABLE, SANEAMIENTO, HIDROAGRICOLA Y CONTROL DE INUNDACIONES	0	0	1,483,500.00	1,483,500.00	0.00	0.00
12347	INFRAESTRUCTURA ELECTRICA	0	0	846,957.00	846,957.00	0.00	0.00
1235	CONSTRUCCIONES EN PROCESO EN BIENES DE DOMINIO PUBLICO	0	0	4,633,487.61	4,633,487.61	0.00	0.00
12353	CONSTRUCCION DE OBRAS PARA EL ABASTECIMIENTO DE AGUA, PETROLEO, GAS, ELECTRICIDAD Y TELECOMUNICACIONES EN PROCESO	0	0	2,230,957.00	2,230,957.00	0.00	0.00
12354	DIVISION DE TERRENOS Y CONSTRUCCION DE OBRAS DE URBANIZACION EN PROCESO	0	0	2,050,000.00	2,050,000.00	0.00	0.00
12355	CONSTRUCCION DE VIAS DE COMUNICACION EN PROCESO	0	0	352,530.61	352,530.61	0.00	0.00
124	BIENES MUEBLES	789,969.75	0	13,061.00	0	803,030.75	0.00
1241	MOBILIARIO Y EQUIPO DE ADMINISTRACION	120,123.46	0	7,735.00	0	127,858.46	0.00
12411	MUEBLES DE OFICINA Y ESTANTERIA	102,287.46	0	0	0	102,287.46	0.00
12413	EQUIPO DE COMPUTO Y DE TECNOLOGIAS DE LA INFORMACION	9,836.00	0	7,735.00	0.00	17,571.00	0.00

MUNICIPIO DE SAN FRANCISCO SOLA DISTRITO DE SOLA DE VEGA, OAX.
BALANZA DE COMPROBACIÓN DEL 01 DE ENERO AL 31 DE DICIEMBRE DEL 2021

CUENTA	DESCRIPCIÓN	SALDO INICIAL		MOVIMIENTOS		SALDOS	
		DEUDOR	ACREEDOR	CARGOS	ABONOS	DEUDOR	ACREEDOR
12419	OTROS MOBILIARIOS Y EQUIPOS DE ADMINISTRACION	8,000.00	0	0	0	8,000.00	0.00
1242	MOBILIARIO Y EQUIPO EDUCACIONAL Y RECREATIVO	17,337.25	0	0	0	17,337.25	0.00
12421	EQUIPOS Y APARATOS AUDIOVISUALES	17,337.25	0	0	0	17,337.25	0.00
1244	VEHICULOS Y EQUIPO DE TRANSPORTE	517,049.04	0	0	0	517,049.04	0.00
12441	VEHICULOS Y EQUIPO TERRESTRE	517,049.04	0	0	0	517,049.04	0.00
1246	MAQUINARIA, OTROS EQUIPOS Y HERRAMIENTAS	134,500.00	0	5,326.00	0	139,826.00	0.00
12465	EQUIPO DE COMUNICACION Y TELECOMUNICACION	130,000.00	0	0	0	130,000.00	0.00
12466	EQUIPOS DE GENERACION ELECTRICA, APARATOS Y ACCESORIOS ELECTRICOS	4,500.00	0	0	0	4,500.00	0.00
12467	HERRAMIENTAS Y MAQUINAS HERRAMIENTA	0	0	5,326.00	0.00	5,326.00	0.00
1248	ACTIVOS BIOLOGICOS	960.00	0	0	0	960.00	0.00
12488	ARBOLES Y PLANTAS	960.00	0	0	0	960.00	0.00
125	ACTIVOS INTANGIBLES	550.00	0	0	0	550.00	0.00
1251	SOFTWARE	550.00	0	0	0	550.00	0.00
12511	SOFTWARE	550.00	0	0	0	550.00	0.00
126	DEPRECIACION, DETERIORO Y AMORTIZACION ACUMULADA DE BIENES	0	2,311,189.17	0	477,973.44	0.00	2,789,162.61
1261	DEPRECIACION ACUMULADA DE BIENES INMUEBLES	0	2,197,602.72	0	375,453.84	0.00	2,573,056.56
12612	DEPRECIACION ACUMULADA DE EDIFICIOS NO HABITACIONALES	0	2,197,602.72	0.00	375,453.84	0.00	2,573,056.56
1263	DEPRECIACION ACUMULADA DE BIENES MUEBLES	0	113,403.09	0	102,244.56	0.00	215,647.65
12631	DEPRECIACION ACUMULADA DE MOBILIARIO Y EQUIPO DE ADMINISTRACION	0	8,554.24	0.00	14,920.26	0.00	23,474.50
12632	DEPRECIACION ACUMULADA DE MOBILIARIO Y EQUIPO EDUCACIONAL Y RECREATIVO	0	2,777.76	0.00	5,779.08	0.00	8,556.84
12634	DEPRECIACION ACUMULADA DE VEHICULOS Y EQUIPO DE TRANSPORTE	0	38,083.52	0.00	67,925.28	0.00	106,008.80
12636	DEPRECIACION ACUMULADA DE MAQUINARIA, OTROS EQUIPOS Y HERRAMIENTAS	0	63,987.57	0.00	13,619.94	0.00	77,607.51
1265	AMORTIZACION ACUMULADA DE ACTIVOS INTANGIBLES	0	183.36	0	275.04	0.00	458.40
12651	AMORTIZACION ACUMULADA DE SOFTWARE	0	183.36	0.00	275.04	0.00	458.40
2	PASIVO	0	11,404.63	8,740,558.04	8,898,336.29	0.00	169,182.88
21	PASIVO CIRCULANTE	0	11,404.63	8,740,558.04	8,898,336.29	0.00	169,182.88
211	CUENTAS POR PAGAR A CORTO PLAZO	0	11,404.63	8,740,558.04	8,898,336.29	0.00	169,182.88
2111	SERVICIOS PERSONALES POR PAGAR A CORTO PLAZO	0	0	1,933,731.45	1,933,731.45	0.00	0.00
21111	REMUNERACION POR PAGAR AL PERSONAL DE CARACTER PERMANENTE A CP	0	0	1,933,731.45	1,933,731.45	0.00	0.00
2112	PROVEEDORES POR PAGAR A CORTO PLAZO	0	0	2,191,507.76	2,191,507.76	0.00	0.00
21122	PROVEEDORES POR ADQUISICION DE MATERIALES Y SUMINISTROS POR PAGAR A CORTO PLAZO	0	0	583,198.53	583,198.53	0.00	0.00

MUNICIPIO DE SAN FRANCISCO SOLA DISTRITO DE SOLA DE VEGA, OAX.
BALANZA DE COMPROBACIÓN DEL 01 DE ENERO AL 31 DE DICIEMBRE DEL 2021

CUENTA	DESCRIPCIÓN	SALDO INICIAL		MOVIMIENTOS		SALDOS	
		DEUDOR	ACREEDOR	CARGOS	ABONOS	DEUDOR	ACREEDOR
21123	PROVEEDORES POR CONTRATACION DE SERVICIOS POR PAGAR A CORTO PLAZO	0	0	1,595,248.23	1,595,248.23	0.00	0.00
21124	PROVEEDORES POR ADQUISICION DE BIENES POR PAGAR A CORTO PLAZO	0	0	13,061.00	13,061.00	0.00	0.00
2113	CONTRATISTAS POR OBRAS PUBLICAS POR PAGAR A CORTO PLAZO	0	0	4,533,987.61	4,533,987.61	0.00	0.00
21131	CONTRATISTAS POR OBRAS PUBLICAS POR PAGAR A CORTO PLAZO	0	0	4,533,987.61	4,533,987.61	0.00	0.00
2115	TRANSFERENCIAS OTORGADAS POR PAGAR A CORTO PLAZO	0	0	62,066.00	62,066.00	0.00	0.00
21151	TRANSFERENCIAS OTORGADAS POR PAGAR A CORTO PLAZO	0	0	62,066.00	62,066.00	0.00	0.00
2117	RETENCIONES Y CONTRIBUCIONES POR PAGAR A CORTO PLAZO	0	11,404.63	19,265.22	177,043.47	0.00	169,182.88
21171	RETENCIONES Y CONTRIBUCIONES POR PAGAR A CORTO PLAZO	0	11,404.63	19,265.22	177,043.47	0.00	169,182.88
3	HACIENDA PUBLICA/ PATRIMONIO	332,317.98	7,461,185.87	347,480.79	332,317.98	0.00	7,113,705.08
32	HACIENDA PUBLICA /PATRIMONIO GENERADO	332,317.98	7,461,185.87	347,480.79	332,317.98	0.00	7,113,705.08
321	RESULTADOS DEL EJERCICIO (AHORRO/ DESAHORRO)	332,317.98	0	0	332,317.98	481,866.10	0.00
3211	RESULTADOS DEL EJERCICIO (AHORRO/ DESAHORRO)	332,317.98	0	0	332,317.98	481,866.10	0.00
32111	RESULTADOS DEL EJERCICIO (AHORRO/ DESAHORRO)	332,317.98	0	0.00	332,317.98	481,866.10	0.00
322	RESULTADOS DE EJERCICIOS ANTERIORES	0	7,461,185.87	332,317.98	0	0.00	7,128,867.89
3221	RESULTADOS DE EJERCICIOS ANTERIORES	0	7,461,185.87	332,317.98	0	0.00	7,128,867.89
32211	RESULTADOS DE EJERCICIOS ANTERIORES	0	7,461,185.87	332,317.98	0.00	0.00	7,128,867.89
325	RECTIFICACIONES DE RESULTADOS DE EJERCICIOS ANTERIORES	0	0	15,162.81	0	15,162.81	0.00
3252	CAMBIOS POR ERRORES CONTABLES	0	0	15,162.81	0	15,162.81	0.00
32521	CAMBIOS POR ERRORES CONTABLES	0	0	15,162.81	0.00	15,162.81	0.00
4	INGRESOS Y OTROS BENEFICIOS	0	0	0	8,601,201.51	0.00	8,601,201.51
41	INGRESOS DE GESTION	0	0	0	166,107.78	0.00	166,107.78
411	IMPUESTOS	0	0	0	38,658.70	0.00	38,658.70
4112	IMPUESTOS SOBRE EL PATRIMONIO	0	0	0	38,658.70	0.00	38,658.70
41121	IMPUESTOS SOBRE EL PATRIMONIO	0	0	0.00	38,658.70	0.00	38,658.70
413	CONTRIBUCIONES DE MEJORAS	0	0	0	39,000.00	0.00	39,000.00
4131	CONTRIBUCIONES DE MEJORAS POR OBRAS PUBLICAS	0	0	0	39,000.00	0.00	39,000.00
41311	CONTRIBUCIONES DE MEJORAS POR OBRAS PUBLICAS	0	0	0.00	39,000.00	0.00	39,000.00
414	DERECHOS	0	0	0	88,357.38	0.00	88,357.38
4143	DERECHOS POR PRESTACION DE SERVICIOS	0	0	0	88,357.38	0.00	88,357.38
41431	DERECHOS POR PRESTACION DE SERVICIOS	0	0	0.00	88,357.38	0.00	88,357.38
415	PRODUCTOS	0	0	0	91.70	0.00	91.70
4151	PRODUCTOS	0	0	0	91.70	0.00	91.70
41511	PRODUCTOS	0	0	0.00	91.70	0.00	91.70

MUNICIPIO DE SAN FRANCISCO SOLA DISTRITO DE SOLA DE VEGA, OAX.
BALANZA DE COMPROBACIÓN DEL 01 DE ENERO AL 31 DE DICIEMBRE DEL 2021

CUENTA	DESCRIPCIÓN	SALDO INICIAL		MOVIMIENTOS		SALDOS	
		DEUDOR	ACREEDOR	CARGOS	ABONOS	DEUDOR	ACREEDOR
42	PARTICIPACIONES, APORTACIONES, CONVENIOS, INCENTIVOS DERIVADOS DE LA COLABORACION FISCAL, FONDOS DISTINTOS DE APORTACIONES, TRANSFERENCIAS, ASIGNACIONES, SUBSIDIOS Y SUBVENCIONES, PENSIONES Y JUBILACIONES	0	0	0	8,435,093.73	0.00	8,435,093.73
421	PARTICIPACIONES, APORTACIONES, CONVENIOS, INCENTIVOS DERIVADOS DE LA COLABORACION FISCAL Y FONDOS DISTINTOS DE APORTACIONES	0	0	0	8,435,093.73	0.00	8,435,093.73
4211	PARTICIPACIONES	0	0	0	2,823,476.00	0.00	2,823,476.00
42111	PARTICIPACIONES	0	0	0.00	2,823,476.00	0.00	2,823,476.00
4212	APORTACIONES	0	0	0	5,611,617.73	0.00	5,611,617.73
42121	APORTACIONES	0	0	0.00	5,611,617.73	0.00	5,611,617.73
5	GASTOS Y OTRAS PERDIDAS	0	0	9,250,241.54	167,173.93	9,083,067.61	0.00
51	GASTOS DE FUNCIONAMIENTO	0	0	4,091,877.30	67,673.93	4,024,203.37	0.00
511	SERVICIOS PERSONALES	0	0	1,921,378.33	52,703.12	1,868,675.21	0.00
5111	REMUNERACIONES AL PERSONAL DE CARACTER PERMANENTE	0	0	1,921,378.33	52,703.12	1,868,675.21	0.00
51111	REMUNERACIONES AL PERSONAL DE CARACTER PERMANENTE	0	0	1,921,378.33	52,703.12	1,868,675.21	0.00
512	MATERIALES Y SUMINISTROS	0	0	581,043.54	2,154.99	578,888.55	0.00
5121	MATERIALES DE ADMINISTRACION, EMISION DE DOCUMENTOS Y ARTICULOS OFICIALES	0	0	49,206.07	2,154.99	47,051.08	0.00
51211	MATERIALES DE ADMINISTRACION, EMISION DE DOCUMENTOS Y ARTICULOS OFICIALES	0	0	49,206.07	2,154.99	47,051.08	0.00
5122	ALIMENTOS Y UTENSILIOS	0	0	24,550.23	0	24,550.23	0.00
51221	ALIMENTOS Y UTENSILIOS	0	0	24,550.23	0.00	24,550.23	0.00
5124	MATERIALES Y ARTICULOS DE CONSTRUCCION Y DE REPARACION	0	0	96,046.85	0	96,046.85	0.00
51241	MATERIALES Y ARTICULOS DE CONSTRUCCION Y DE REPARACION	0	0	96,046.85	0.00	96,046.85	0.00
5125	PRODUCTOS QUIMICOS, FARMACEUTICOS Y DE LABORATORIO	0	0	15,660.68	0	15,660.68	0.00
51251	PRODUCTOS QUIMICOS, FARMACEUTICOS Y DE LABORATORIO	0	0	15,660.68	0.00	15,660.68	0.00
5126	COMBUSTIBLES, LUBRICANTES Y ADITIVOS	0	0	211,002.99	0	211,002.99	0.00
51261	COMBUSTIBLES, LUBRICANTES Y ADITIVOS	0	0	211,002.99	0.00	211,002.99	0.00
5127	VESTUARIO, BLANCOS, PRENDAS DE PROTECCION Y ARTICULOS DEPORTIVOS	0	0	120,315.20	0	120,315.20	0.00
51271	VESTUARIO, BLANCOS, PRENDAS DE PROTECCION Y ARTICULOS DEPORTIVOS	0	0	120,315.20	0.00	120,315.20	0.00
5128	MATERIALES Y SUMINISTROS PARA SEGURIDAD	0	0	24,081.60	0	24,081.60	0.00
51281	MATERIALES Y SUMINISTROS PARA SEGURIDAD	0	0	24,081.60	0.00	24,081.60	0.00
5129	HERRAMIENTAS, REFACCIONES Y ACCESORIOS MENORES	0	0	40,179.92	0	40,179.92	0.00
51291	HERRAMIENTAS, REFACCIONES Y ACCESORIOS MENORES	0	0	40,179.92	0.00	40,179.92	0.00
513	SERVICIOS GENERALES	0	0	1,589,455.43	12,815.82	1,576,639.61	0.00
5131	SERVICIOS BASICOS	0	0	417,170.20	2,991.00	414,179.20	0.00

MUNICIPIO DE SAN FRANCISCO SOLA DISTRITO DE SOLA DE VEGA, OAX.
BALANZA DE COMPROBACIÓN DEL 01 DE ENERO AL 31 DE DICIEMBRE DEL 2021

CUENTA	DESCRIPCIÓN	SALDO INICIAL		MOVIMIENTOS		SALDOS	
		DEUDOR	ACREEDOR	CARGOS	ABONOS	DEUDOR	ACREEDOR
51311	SERVICIOS BASICOS	0	0	417,170.20	2,991.00	414,179.20	0.00
5132	SERVICIOS DE ARRENDAMIENTO	0	0	1,200.00	0	1,200.00	0.00
51321	SERVICIOS DE ARRENDAMIENTO	0	0	1,200.00	0.00	1,200.00	0.00
5133	SERVICIOS PROFESIONALES, CIENTIFICOS Y TECNICOS Y OTROS SERVICIOS	0	0	282,750.00	0	282,750.00	0.00
51331	SERVICIOS PROFESIONALES, CIENTIFICOS Y TECNICOS Y OTROS SERVICIOS	0	0	282,750.00	0.00	282,750.00	0.00
5134	SERVICIOS FINANCIEROS, BANCARIOS Y COMERCIALES	0	0	7,201.28	0	7,201.28	0.00
51341	SERVICIOS FINANCIEROS, BANCARIOS Y COMERCIALES	0	0	7,201.28	0.00	7,201.28	0.00
5135	SERVICIOS DE INSTALACION, REPARACION, MANTENIMIENTO Y CONSERVACION	0	0	360,522.07	9,721.82	350,800.25	0.00
51351	SERVICIOS DE INSTALACION, REPARACION, MANTENIMIENTO Y CONSERVACION	0	0	360,522.07	9,721.82	350,800.25	0.00
5137	SERVICIOS DE TRASLADO Y VIATICOS	0	0	77,328.00	0	77,328.00	0.00
51371	SERVICIOS DE TRASLADO Y VIATICOS	0	0	77,328.00	0.00	77,328.00	0.00
5138	SERVICIOS OFICIALES	0	0	184,903.04	0	184,903.04	0.00
51381	SERVICIOS OFICIALES	0	0	184,903.04	0.00	184,903.04	0.00
5139	OTROS SERVICIOS GENERALES	0	0	258,380.84	103.00	258,277.84	0.00
51391	OTROS SERVICIOS GENERALES	0	0	258,380.84	103.00	258,277.84	0.00
52	TRANSFERENCIAS, ASIGNACIONES, SUBSIDIOS Y OTRAS AYUDAS	0	0	62,066.00	0	62,066.00	0.00
524	AYUDAS SOCIALES	0	0	62,066.00	0	62,066.00	0.00
5241	AYUDAS SOCIALES A PERSONAS	0	0	62,066.00	0	62,066.00	0.00
52411	AYUDAS SOCIALES A PERSONAS	0	0	62,066.00	0.00	62,066.00	0.00
55	OTROS GASTOS Y PERDIDAS EXTRAORDINARIAS	0	0	462,810.63	0	462,810.63	0.00
551	ESTIMACIONES, DEPRECIACIONES, DETERIOROS, OBSOLESCENCIA Y AMORTIZACIONES	0	0	462,810.63	0	462,810.63	0.00
5513	DEPRECIACION DE BIENES INMUEBLES	0	0	360,291.03	0	360,291.03	0.00
55132	DEPRECIACION DE EDIFICIOS NO HABITACIONALES	0	0	360,291.03	0.00	360,291.03	0.00
5515	DEPRECIACION DE BIENES MUEBLES	0	0	102,244.56	0	102,244.56	0.00
55151	DEPRECIACION DE MOBILIARIO Y EQUIPO DE ADMINISTRACION	0	0	14,920.26	0.00	14,920.26	0.00
55152	DEPRECIACION DE MOBILIARIO Y EQUIPO EDUCACIONAL Y RECREATIVO	0	0	5,779.08	0.00	5,779.08	0.00
55154	DEPRECIACION DE VEHICULOS Y EQUIPO DE TRANSPORTE	0	0	67,925.28	0.00	67,925.28	0.00
55156	DEPRECIACION DE MAQUINARIA, OTROS EQUIPOS Y HERRAMIENTAS	0	0	13,619.94	0.00	13,619.94	0.00
5517	AMORTIZACION DE ACTIVOS INTANGIBLES	0	0	275.04	0	275.04	0.00
55171	AMORTIZACION DE SOFTWARE	0	0	275.04	0.00	275.04	0.00
56	INVERSION PUBLICA	0	0	4,633,487.61	99,500.00	4,533,987.61	0.00
561	INVERSION PUBLICA NO CAPITALIZABLE	0	0	4,633,487.61	99,500.00	4,533,987.61	0.00

MUNICIPIO DE SAN FRANCISCO SOLA DISTRITO DE SOLA DE VEGA, OAX.
BALANZA DE COMPROBACIÓN DEL 01 DE ENERO AL 31 DE DICIEMBRE DEL 2021

CUENTA	DESCRIPCIÓN	SALDO INICIAL		MOVIMIENTOS		SALDOS	
		DEUDOR	ACREEDOR	CARGOS	ABONOS	DEUDOR	ACREEDOR
5611	CONSTRUCCION EN BIENES NO CAPITALIZABLE	0	0	4,633,487.61	99,500.00	4,533,987.61	0.00
56112	CONSTRUCCION DE INFRAESTRUCTURA EN BIENES NO CAPITALIZABLE	0	0	4,633,487.61	99,500.00	4,533,987.61	0.00
7	CUENTAS DE ORDEN CONTABLES	1,275,543.95	1,275,543.95	1,360,196.28	1,360,196.28	0.00	0.00
73	AVALES Y GARANTIAS	1,275,543.95	1,275,543.95	1,360,196.28	1,360,196.28	0.00	0.00
733	FIANZAS Y GARANTIAS RECIBIDAS POR DEUDAS A COBRAR	1,275,543.95	0	906,797.52	453,398.76	1,728,942.71	0.00
7331	FIANZAS Y GARANTIAS RECIBIDAS POR DEUDAS A COBRAR	1,275,543.95	0	906,797.52	453,398.76	1,728,942.71	0.00
73311	FIANZAS Y GARANTIAS RECIBIDAS POR DEUDAS A COBRAR	1,275,543.95	0	906,797.52	453,398.76	1,728,942.71	0.00
734	FIANZAS Y GARANTIAS RECIBIDAS	0	1,275,543.95	453,398.76	906,797.52	0.00	1,728,942.71
7341	FIANZAS Y GARANTIAS RECIBIDAS	0	1,275,543.95	453,398.76	906,797.52	0.00	1,728,942.71
73411	FIANZAS Y GARANTIAS RECIBIDAS	0	1,275,543.95	453,398.76	906,797.52	0.00	1,728,942.71
8	CUENTAS DE ORDEN PRESUPUESTARIAS	0	0	93,672,754.13	93,672,754.13	0.00	0.00
81	LEY DE INGRESOS	0	0	26,257,436.80	26,257,436.80	0.00	0.00
811	LEY DE INGRESOS ESTIMADA	0	0	8,688,465.90	0	8,688,465.90	0.00
8111	LEY DE INGRESOS ESTIMADA	0	0	8,688,465.90	0	8,688,465.90	0.00
81111	LEY DE INGRESOS ESTIMADA	0	0	8,688,465.90	0.00	8,688,465.90	0.00
812	LEY DE INGRESOS POR EJECUTAR	0	0	8,601,201.51	9,055,033.78	0.00	453,832.27
8121	LEY DE INGRESOS POR EJECUTAR	0	0	8,601,201.51	9,055,033.78	0.00	453,832.27
81211	LEY DE INGRESOS POR EJECUTAR	0	0	8,601,201.51	9,055,033.78	0.00	453,832.27
813	MODIFICACIONES A LA LEY DE INGRESOS ESTIMADA	0	0	366,567.88	0	366,567.88	0.00
8131	MODIFICACIONES A LA LEY DE INGRESOS ESTIMADA	0	0	366,567.88	0	366,567.88	0.00
81311	MODIFICACIONES A LA LEY DE INGRESOS ESTIMADA	0	0	366,567.88	0.00	366,567.88	0.00
814	LEY DE INGRESOS DEVENGADA	0	0	8,601,201.51	8,601,201.51	0.00	0.00
8141	LEY DE INGRESOS DEVENGADA	0	0	8,601,201.51	8,601,201.51	0.00	0.00
81411	LEY DE INGRESOS DEVENGADA	0	0	8,601,201.51	8,601,201.51	0.00	0.00
815	LEY DE INGRESOS RECAUDADA	0	0	0	8,601,201.51	0.00	8,601,201.51
8151	LEY DE INGRESOS RECAUDADA	0	0	0	8,601,201.51	0.00	8,601,201.51
81511	LEY DE INGRESOS RECAUDADA	0	0	0	8,601,201.51	0.00	8,601,201.51
82	PRESUPUESTO DE EGRESOS	0	0	67,415,317.33	67,415,317.33	0.00	0.00
821	PRESUPUESTO DE EGRESOS APROBADO	0	0	0	8,688,465.90	0.00	8,688,465.90
8211	PRESUPUESTO DE EGRESOS APROBADO	0	0	0	8,688,465.90	0.00	8,688,465.90
82111	PRESUPUESTO DE EGRESOS APROBADO	0	0	0.00	8,688,465.90	0.00	8,688,465.90
822	PRESUPUESTO DE EGRESOS POR EJERCER	0	0	20,980,399.43	20,558,683.63	421,715.80	0.00
8221	PRESUPUESTO DE EGRESOS POR EJERCER	0	0	20,980,399.43	20,558,683.63	421,715.80	0.00
82211	PRESUPUESTO DE EGRESOS POR EJERCER	0	0	20,980,399.43	20,558,683.63	421,715.80	0.00
823	PRESUPUESTO DE EGRESOS MODIFICADO	0	0	11,901,645.98	12,268,213.86	0.00	366,567.88
8231	PRESUPUESTO DE EGRESOS MODIFICADO	0	0	11,901,645.98	12,268,213.86	0.00	366,567.88
82311	PRESUPUESTO DE EGRESOS MODIFICADO	0	0	11,901,645.98	12,268,213.86	0.00	366,567.88
824	PRESUPUESTO DE EGRESOS COMPROMETIDO	0	0	8,633,317.98	8,633,317.98	0.00	0.00

MUNICIPIO DE SAN FRANCISCO SOLA DISTRITO DE SOLA DE VEGA, OAX.
BALANZA DE COMPROBACIÓN DEL 01 DE ENERO AL 31 DE DICIEMBRE DEL 2021

CUENTA	DESCRIPCIÓN	SALDO INICIAL		MOVIMIENTOS		SALDOS	
		DEUDOR	ACREEDOR	CARGOS	ABONOS	DEUDOR	ACREEDOR
8241	PRESUPUESTO DE EGRESOS COMPROMETIDO	0	0	8,633,317.98	8,633,317.98	0.00	0.00
82411	<i>PRESUPUESTO DE EGRESOS COMPROMETIDO</i>	0	0	8,633,317.98	8,633,317.98	0.00	0.00
825	<i>PRESUPUESTO DE EGRESOS DEVENGADO</i>	0	0	8,633,317.98	8,633,317.98	0.00	0.00
8251	PRESUPUESTO DE EGRESOS DEVENGADO	0	0	8,633,317.98	8,633,317.98	0.00	0.00
82511	<i>PRESUPUESTO DE EGRESOS DEVENGADO</i>	0	0	8,633,317.98	8,633,317.98	0.00	0.00
826	<i>PRESUPUESTO DE EGRESOS EJERCIDO</i>	0	0	8,633,317.98	8,633,317.98	0.00	0.00
8261	PRESUPUESTO DE EGRESOS EJERCIDO	0	0	8,633,317.98	8,633,317.98	0.00	0.00
82611	<i>PRESUPUESTO DE EGRESOS EJERCIDO</i>	0	0	8,633,317.98	8,633,317.98	0.00	0.00
827	<i>PRESUPUESTO DE EGRESOS PAGADO</i>	0	0	8,633,317.98	0	8,633,317.98	0.00
8271	PRESUPUESTO DE EGRESOS PAGADO	0	0	8,633,317.98	0	8,633,317.98	0.00
82711	<i>PRESUPUESTO DE EGRESOS PAGADO</i>	0	0	8,633,317.98	0	8,633,317.98	0.00
	TOTAL GENERAL	11,059,323.62	11,059,323.62	141,578,148.03	141,578,148.03	38,527,425.16	38,527,425.16

NOTA: EL SALDO QUE MUESTRA LA CUENTA 32111 (RESULTADOS DEL EJERCICIO (AHORRO/ DESAHORRO)) SE MUESTRA COMO DATO INFORMATIVO Y NO COMO PARTE DE LA SUMA TOTAL DE LA HACIENDA PÚBLICA

ENTREGA: ANUAL

CADENA ORIGINAL

| CP/149/00091/2021 | INFORME | 2021 | ANUAL | CP | CUENTA PÚBLICA | BALANZA DE COMPROBACIÓN | 2022-02-04 14:11:12 | MUNICIPIO | 00001000000502906300 | MSF950827BW9 | MUNICIPIO DE SAN FRANCISCO SOLA | SOLA DE VEGA | OAXACA | DIRECCIÓN | CONOCIDO SN SAN FRANCISCO SOLA 71470 | municipiosanfrancisco@gmail.com | | AUTORIDAD | OMAR SALVADOR AMADOR RUIZ | SINDICO MUNICIPAL | DOCUMENTO | 7939ecadbc79abf6d034cf3601f24eb935e1fbf4e16d69e0fe26bebdfe012ed4 |

FIRMA ELECTRÓNICA

Z8D0dNrKlwMko2yCglJTcsv9uBuX16BgxXXu8JWDAtdQxOV0bgr9Wuwwwx99zvglKOUlhueiK7R5MjeT2gd6APmYLylupop5xrpDRLX5tN651YW6TZkFxFWMoocy0S2LTOacGFKiW6dlh49cdTmrmU2HdyCv0GenMOVVoPEG7Krva1I9nwd5y2Jr5RSXjjJlaDT/IMh8bhkgvaCF7YgUu49tbuRtUAoN1c75U3x2jNseSWrXSi0euCWk1bOJG3huqExB76utDNqI7XAeMwp+k/AFcT1dSkNlyn5og2thGPx6Qlfz5AmMiliaOo7IWsyOQfpwDr2pvKUN0laBU5ps2g==

MUNICIPIO DE SAN FRANCISCO SOLA DISTRITO DE SOLA DE VEGA, OAX.

INDICADORES DE GESTIÓN MUNICIPAL AL 31 DE DICIEMBRE DEL 2021

<i>DICIEMBRE</i>		<i>EJERCICIO CERRADO</i>		
INDICADOR	RESULTADO			
LIQUIDEZ	Pasivo Circulante	169,182.88	* 100 =	114.32
	Activo Circulante	147,993.55		
SOLVENCIA	Pasivo Total	169,182.88	* 100 =	2.49
	Activo Total	6,801,021.86		
CAPACIDAD FINANCIERA	Ingresos - Gastos	8,601,201.51 - 9,083,067.61	* 100 =	-5.60
	Ingresos	8,601,201.51		
RECAUDACIÓN DE INGRESOS DE GESTIÓN	Ingresos de Gestión	166,107.78	* 100 =	1.93
	Ingresos	8,601,201.51		
EROGACIÓN DEL RAMO GENERAL	Recursos Ejercidos del Ramo General 33	5,604,781.44	* 100 =	99.88
	Recursos Recibidos del Ramo General 33	5,611,617.73		
INVERSIÓN EN OBRA PÚBLICA DEL RAMO 33	Inversión Obra del Ramo General 33	4,533,987.61	* 100 =	80.89
	Recursos Ejercidos del Ramo General 33	5,604,781.44		
EROGACIÓN DEL FONDO III	Recursos Ejercidos del Fondo III	4,278,854.60	* 100 =	100.17
	Recursos Recibidos del Fondo III	4,271,457.00		
INVERSIÓN EN OBRA PÚBLICA DEL FONDO III	Inversión en Obra con Fondo III	4,181,457.00	* 100 =	97.72
	Recursos Ejercidos del Fondo III	4,278,854.60		
EROGACIÓN DEL FONDO IV	Recursos Ejercidos del Fondo IV	1,325,926.84	* 100 =	98.94
	Recursos Recibidos del Fondo IV	1,340,160.73		
INVERSIÓN EN OBRA PÚBLICA DEL FONDO IV	Inversión en Obra con Fondo IV	352,530.61	* 100 =	26.59
	Recursos Ejercidos del Fondo IV	1,325,926.84		
DEUDA PÚBLICA	Deuda Pública Pagada	0.00	* 100 =	0.00
	Deuda Pública Presupuestada	0.00		
EJERCICIO DEL PRESUPUESTO	Ejercido	8,633,317.98	* 100 =	99.37
	Aprobado	8,688,465.90		

ENTREGA: ANUAL

CADENA ORIGINAL

| CP/149/00091/2021 | INFORME | 2021 | ANUAL | CP | CUENTA PÚBLICA | INDICADORES DE GESTIÓN MUNICIPAL | 2022-02-04 14:11:12 | MUNICIPIO | 00001000000502906300 | MSF950827BW9 | MUNICIPIO DE SAN FRANCISCO SOLA | SOLA DE VEGA | OAXACA | DIRECCIÓN | CONOCIDO SN SAN FRANCISCO SOLA 71470 | municipiosanfrancisco@gmail.com | | AUTORIDAD | OMAR SALVADOR AMADOR RUIZ | SINDICO MUNICIPAL | DOCUMENTO | de70dc1556b2b2df495a46a87d89230b96187db2702d86085909f11ed2b86e2d |

FIRMA ELECTRÓNICA

aRknSYMGFJ7BBXwz/16JVCNWS7eDV2DfzJFsqcXtrITSL1Tj7QjfcwSrvTsVcQyQBC+n1qS4szKV+L7dJJBX+GLmHIDdUm/Npw4B7og7K1umyPnrbCvUoQdfcVTMiwo0E
XPILL/F7+E/G2oCmJaPflmA3q81gopUNpNfWkfkIRMLnYNMCrwn4ZreU6UjXywbKaxjI9p43NunOsjYtE5j1RyUmdqu5hlyXj1VYkPZewCWCT1xX5wmQpl7JmjuM4VUK9
M2TN+b/aZipVsiRbo3CV9UnYwKhjPydr9O7N1C7/zrH5FIX8sLWF406Bkz8ac1f4ksQZFF9Ji4ZOeXJ6Zdw==

MUNICIPIO DE SAN FRANCISCO SOLA DISTRITO DE SOLA DE VEGA, OAX.

INDICADORES DE CUMPLIMIENTO DE OBJETIVOS AL 31 DE DICIEMBRE DEL 2021

DICIEMBRE		EJERCICIO CERRADO		
INDICADOR		RESULTADO		
EFICIENCIA EN LA RECAUDACIÓN DEL IMPUESTO PREDIAL	Monto Recaudado del Impuesto Predial	38,658.70	* 100 =	124.26
	Expectativa de Cobro	31,110.00		
EFICIENCIA EN LA RECAUDACIÓN DEL DERECHO DEL AGUA	Monto Recaudado Derecho de Agua	40,660.00	* 100 =	101.65
	Expectativa de Cobro	40,000.00		
EROGACIONES DEL FISM EN AGUA POTABLE	Inversión del FISM en Agua Potable	1,284,500.00	* 100 =	30.02
	Total Ejercido del FISM	4,278,854.60		
EROGACIONES DEL FISM EN ORDENACIÓN DE AGUAS RESIDUALES	Inversión del FISM en Derechos de Aguas	0.00	* 100 =	0.00
	Total Ejercido del FISM	4,278,854.60		
EROGACIONES DEL FISM EN URBANIZACIÓN	Inversión del FISM en Urbanización Municipal	2,896,957.00	* 100 =	67.70
	Total Ejercido del FISM	4,278,854.60		
EROGACIONES DEL FISM EN ELECTRIFICACIÓN	Inversión del FISM en Electrificación	0.00	* 100 =	0.00
	Total Ejercido del FISM	4,278,854.60		
EROGACIONES DEL FISM EN SALUD	Inversión del FISM en Salud	0.00	* 100 =	0.00
	Total Ejercido del FISM	4,278,854.60		
EROGACIONES DEL FISM EN EDUCACIÓN	Inversión del FISM en Educación	0.00	* 100 =	0.00
	Total Ejercido del FISM	4,278,854.60		
EROGACIONES DEL FISM EN VIVIENDA	Inversión del FISM en Mejoramiento de Vivienda	0.00	* 100 =	0.00
	Total Ejercido del FISM	4,278,854.60		
EROGACIONES DEL FISM EN DEUDA PÚBLICA	Monto Ejercido en Deuda	0.00	* 100 =	0.00
	Total Ejercido del FISM	4,278,854.60		
EROGACIONES DEL FORTAMUN- D.F EN DEUDA PÚBLICA	Monto Ejercido en Deuda	0.00	* 100 =	0.00
	Total Ejercido del FORTAMUN-DF	1,325,926.84		
EROGACIONES DEL FORTAMUN- D.F EN DERECHOS Y APROVECHAMIENTOS EN AGUA	Monto Ejercido en Derechos y Aprovechamiento de Agua	0.00	* 100 =	0.00
	Total Ejercido del FORTAMUN-DF	1,325,926.84		
	Monto Ejercido en Modernización del Sistema de	0.00		

MUNICIPIO DE SAN FRANCISCO SOLA DISTRITO DE SOLA DE VEGA, OAX.

INDICADORES DE CUMPLIMIENTO DE OBJETIVOS AL 31 DE DICIEMBRE DEL 2021

EROGACIONES DEL FORTAMUN- D.F EN MODERNIZACIÓN DEL SISTEMA DE RECAUDACIÓN	Recaudación		* 100 =	0.00
	Total Ejercido del FORTAMUN-DF	1,325,926.84		
EROGACIONES DEL FORTAMUN- D.F EN OBRA PÚBLICA INFRAESTRUCTURA	Monto Ejercido en Obra Pública Infraestructura	352,530.61	* 100 =	26.59
	Total Ejercido del FORTAMUN-DF	1,325,926.84		
EROGACIONES DEL FORTAMUN- D.F EN SEGURIDAD PÚBLICA	Monto Ejercido en Seguridad Pública	581,803.83	* 100 =	43.88
	Total Ejercido del FORTAMUN-DF	1,325,926.84		
EROGACIONES DEL FORTAMUN- D.F EN ALUMBRADO PÚBLICO	Monto Ejercido en Alumbrado Público	213,547.91	* 100 =	16.11
	Total Ejercido del FORTAMUN-DF	1,325,926.84		

ENTREGA: ANUAL

CADENA ORIGINAL

| CP/149/00091/2021 | INFORME | 2021 | ANUAL | CP | CUENTA PÚBLICA | INDICADORES DE CUMPLIMIENTO DE OBJETIVOS | 2022-02-04 14:11:12 | MUNICIPIO | 00001000000502906300 | MSF950827BW9 | MUNICIPIO DE SAN FRANCISCO SOLA | SOLA DE VEGA | OAXACA | DIRECCIÓN | CONOCIDO SN SAN FRANCISCO SOLA 71470 | municipiosanfrancisco@gmail.com | | AUTORIDAD | OMAR SALVADOR AMADOR RUIZ | SINDICO MUNICIPAL | DOCUMENTO | 0bdd20325624a539fb213039bf1d3e5ebacc21574613c17129c5dd81064761d |

FIRMA ELECTRÓNICA

Pq4iBTSxXM8dSIBJnIB4UFXjXICFf0EAL7m0n+qrnQPBU3eNfDUEIBCWay1P410dHzBc2kjqh54GFCNBDg09LTjJeDyAS62Ng1mnYNtsQtDvWfts8iHb+pNljry/hjShvs1mndUlkYyYKOyoHgrisRN25+Y/HzHPvAwYoh7u6zQKBflyh3zzmOwxhEghpKYWAUHcOgWZNlrAQdRnIKv/EhFJQBshqo9PfoldO6+6ijF8XuJnIM6ZOGltUWcXu+2RmRZ3lsqwTKjgcRngfZgvcc1d9S1CR8klw0xWKC7/TJTQnQAI1NGqGqMp1VNT89zFfMDpamelPozlvPy6g==

MUNICIPIO DE SAN FRANCISCO SOLA DISTRITO DE SOLA DE VEGA, OAX.

REPORTE DE PROGRAMAS PRESUPUESTARIOS

1 ENERO AL 31 DE DICIEMBRE DE 2021

DICIEMBRE

NOMBRE DEL PROGRAMA: 0102 - EDUCACIÓN

NOMBRE DEL COMPONENTE:	01020304001 - Construir, reparar y equipar espacios educativos del Nivel Básico para las niñas, niños y adolescentes, incluyendo la atención de educandos con necesidades educativas especiales.
NOMBRE DEL PROYECTO (ORIGINAL) :	0102030400102001 - EDUCACION

DATOS DEL INDICADOR					
Nombre	Porcentaje de aulas construidas				
Definición	Del total de aulas existentes, este indicador medirá el porcentaje de aulas realizadas				
Método de cálculo	(Total de aulas construidas / Total de aulas requeridas) * 100				
Tipo	Dimensión	Frecuencia de medición	Unidad de medida	Tipo de valor	Sentido esperado
Gestión	Eficacia	Trimestral	100	Porcentaje	Ascendente

META	
Descripción	100
Unidad de medida	Porcentaje

VIVIENDAS	
Cantidad Programada	6
Descripción	Aulas

AVANCE DE METAS					DESGLOSE DE BENEFICIARIOS	
					Total de Beneficiarios programados: 168	
Trimestre	Programada	Actualizada	Alcanzada	Porcentaje	70 NIÑOS	98 NIÑAS
Primero	0	0	0	0 %	0	0
Segundo	0	0	0	0 %	0	0
Tercero	100	0	0	0 %	0	0
Cuarto	0	0	0	0 %	0	0
Acumulado	100	0	0	0 %		

NOMBRE DEL PROGRAMA: 0104 - VIVIENDA Y SERVICIOS BÁSICOS

NOMBRE DEL COMPONENTE:	01040102001 - Ampliación y mejoramiento de la Cobertura de Agua Potable.
NOMBRE DEL PROYECTO (ORIGINAL) :	0104010200101001 - AMPLIACION DEL SISTEMA DE AGUA POTABLE

DATOS DEL INDICADOR					
Nombre	PORCENTAJE DE CONSTRUCCION Y REHABILITACION A LA RED DE AGUA POTABLE CONSTRUIDOS.				
Definición	DE LAS ACCIONES DE CONSTRUCCIÓN Y REHABILITACIÓN A LA INFRAESTRUCTURA QUE SE PROGRAMARON, ESTE INDICADOR MIDE EL PORCENTAJE DE LA OBRA DE AGUA POTABLE QUE SE CONSTRUYERON Y REHABILITARON A LAS REDES EXISTENTES EN LO QUE VA DEL PERIODO.				
Método de cálculo	(METROS CONSTRUCCION Y REHABILITACION A LA INFRAESTRUCTURA REALIZADA/EL NUMERO DE ACCIONES DE CONSTRUCCION Y REHABILITACION A LA INFRAESTRUCTURA PROGRAMADAS)*100				
Tipo	Dimensión	Frecuencia de medición	Unidad de medida	Tipo de valor	Sentido esperado
Gestión	Eficacia	Trimestral	100	PORCENTAJE	Ascendente

META	
Descripción	100
Unidad de medida	PORCENTAJE

VIVIENDAS	
Cantidad Programada	420
Descripción	VIVIENDAS

AVANCE DE METAS					DESGLOSE DE BENEFICIARIOS	
					Total de Beneficiarios programados: 809	
Trimestre	Programada	Actualizada	Alcanzada	Porcentaje	389 HOMBRES	420 MUJERES
Primero	0	0	0	0 %	0	0
Segundo	50%	0	0	0 %	0	0
Tercero	0	0	0	0 %	0	0
Cuarto	50%	0	100	200 %	389	420
Acumulado	100	0	100	100 %		

MUNICIPIO DE SAN FRANCISCO SOLA DISTRITO DE SOLA DE VEGA, OAX.

REPORTE DE PROGRAMAS PRESUPUESTARIOS

1 ENERO AL 31 DE DICIEMBRE DE 2021

DICIEMBRE

NOMBRE DEL COMPONENTE:	01040105001 - Ampliación y Mejoramiento de la Cobertura de Electrificación.
NOMBRE DEL PROYECTO (ORIGINAL) :	0104010500102001 - ELECTRIFICACION CONVENCIONAL

DATOS DEL INDICADOR					
Nombre	Porcentaje de ampliación de Red de Energía Eléctrica				
Definición	Del total de ampliación de la Red de Energía Eléctrica, este indicador medirá el porcentaje de ampliación de la Red de distribución de energía eléctrica programados				
Método de cálculo	(Metros lineales de energía eléctrica realizado / Metros lineales de ampliación de Red de distribución de energía programado) * 100				
Tipo	Dimensión	Frecuencia de medición	Unidad de medida	Tipo de valor	Sentido esperado
Gestión	Eficacia	Trimestral	100	Porcentaje	Ascendente

META	
Descripción	100
Unidad de medida	Porcentaje

VIVIENDAS	
Cantidad Programada	32
Descripción	Viviendas

AVANCE DE METAS					DESGLOSE DE BENEFICIARIOS	
					Total de Beneficiarios programados: 1069	
Trimestre	Programada	Actualizada	Alcanzada	Porcentaje	482 HOMBRES	587 MUJERES
Primero	0	0	0	0 %	0	0
Segundo	50	0	0	0 %	0	0
Tercero	50	0	0	0 %	0	0
Cuarto	0	0	100	100 %	482	587
Acumulado	100	0	100	100 %		

NOMBRE DEL PROGRAMA: 0206 - GOBIERNO MODERNO

NOMBRE DEL COMPONENTE:	02060101001 - Promover la mejora organizacional y de procesos en los trámites y servicios que ofrece la Administración Pública Municipal.
NOMBRE DEL PROYECTO (ORIGINAL) :	0206010100104001 - GASTOS CORRIENTES

DATOS DEL INDICADOR					
Nombre	DESARROLLO INSTITUCIONAL				
Definición	DESARROLLO INSTITUCIONAL				
Método de cálculo	(PORCENTAJE DE TRANSPARENCIA ESPERADA EN EL EJERCICIO / PORCENTAJE DE TRANSPARENCIA ALCANZADA)				
Tipo	Dimensión	Frecuencia de medición	Unidad de medida	Tipo de valor	Sentido esperado
Gestión	Eficacia	Trimestral	100	PORCENTAJE	Ascendente

META	
Descripción	100
Unidad de medida	PORCENTAJE

VIVIENDAS	
Cantidad Programada	100
Descripción	PORCENTAJE

AVANCE DE METAS					DESGLOSE DE BENEFICIARIOS	
					Total de Beneficiarios programados: 1509	
Trimestre	Programada	Actualizada	Alcanzada	Porcentaje	726 HOMBRES	783 MUJERES
Primero	25	0	0	0 %	0	0
Segundo	25	0	0	0 %	0	0
Tercero	25	0	0	0 %	0	0
Cuarto	25	0	100	400 %	726	783
Acumulado	100	0	100	100 %		

MUNICIPIO DE SAN FRANCISCO SOLA DISTRITO DE SOLA DE VEGA, OAX.
REPORTE DE PROGRAMAS PRESUPUESTARIOS
1 ENERO AL 31 DE DICIEMBRE DE 2021

DICIEMBRE

NOMBRE DEL COMPONENTE:	02060101001 - Promover la mejora organizacional y de procesos en los trámites y servicios que ofrece la Administración Pública Municipal.
NOMBRE DEL PROYECTO (ORIGINAL) :	0206010100104002 - GASTOS ADMINISTRATIVOS PARA EL DESARROLLO MUNICIPAL

DATOS DEL INDICADOR					
Nombre	MUNICIPIO INCLUYENTE CON EL DESARROLLO SOCIAL				
Definición	MUNICIPIO INCLUYENTE				
Método de cálculo	(PORCENTAJE DE TRANSPARENCIA ESPERADA EN EL EJERCICIO / PORCENTAJE DE TRANSPARENCIA ALCANZADO)				
Tipo	Dimensión	Frecuencia de medición	Unidad de medida	Tipo de valor	Sentido esperado
Gestión	Eficacia	Trimestral	100	PORCENTAJE	Ascendente

META	
Descripción	100
Unidad de medida	PORCENTAJE

VIVIENDAS	
Cantidad Programada	100
Descripción	PORCENTAJE

AVANCE DE METAS					DESGLOSE DE BENEFICIARIOS	
					Total de Beneficiarios programados: 1509	
Trimestre	Programada	Actualizada	Alcanzada	Porcentaje	726 HOMBRES	783 MUJERES
Primero	25	0	0	0 %	0	0
Segundo	25	0	0	0 %	0	0
Tercero	25	0	0	0 %	0	0
Cuarto	25	0	100	400 %	726	783
Acumulado	100	0	100	100 %		

NOMBRE DEL PROGRAMA: 0313 - SEGURIDAD CIUDADANA

NOMBRE DEL COMPONENTE:	03130202001 - Programa de Prevención, Seguridad y Protección Ciudadana.
NOMBRE DEL PROYECTO (ORIGINAL) :	0313020200101001 - GASTOS VARIOS PARA LA SEGURIDAD CIUDADANA

DATOS DEL INDICADOR					
Nombre	DESARROLLO INSTITUCIONAL				
Definición	DESARROLLO INSTUTUCIONAL				
Método de cálculo	(Porcentaje de transparencia esperada en el ejercicio / Porcentaje de transparencia alcanzada)				
Tipo	Dimensión	Frecuencia de medición	Unidad de medida	Tipo de valor	Sentido esperado
Gestión	Eficacia	Trimestral	100	PORCENTAJE	Ascendente

META	
Descripción	100
Unidad de medida	PORCENTAJE

VIVIENDAS	
Cantidad Programada	420
Descripción	VIVIENDAS

AVANCE DE METAS					DESGLOSE DE BENEFICIARIOS	
					Total de Beneficiarios programados: 1509	
Trimestre	Programada	Actualizada	Alcanzada	Porcentaje	726 HOMBRES	783 MUJERES
Primero	25	0	0	0 %	0	0
Segundo	25	0	0	0 %	0	0
Tercero	25	0	0	0 %	0	0
Cuarto	25	0	100	400 %	726	783
Acumulado	100	0	100	100 %		

MUNICIPIO DE SAN FRANCISCO SOLA DISTRITO DE SOLA DE VEGA, OAX.
REPORTE DE PROGRAMAS PRESUPUESTARIOS
1 ENERO AL 31 DE DICIEMBRE DE 2021

DICIEMBRE

NOMBRE DEL COMPONENTE:	03130202001 - Programa de Prevención, Seguridad y Protección Ciudadana.
NOMBRE DEL PROYECTO (ORIGINAL) :	0313020200101002 - GASTOS DE ADMINISTRACION PARA EL DESARROLLO MUNICIPAL

DATOS DEL INDICADOR					
Nombre	FINANZAS PUBLICAS MUNICIPALES				
Definición	FINANZAS PUBLICAS				
Método de cálculo	(Porcentaje de transparencia esperada en el ejercicio / Porcentaje de transparencia alcanzada)				
Tipo	Dimensión	Frecuencia de medición	Unidad de medida	Tipo de valor	Sentido esperado
Gestión	Eficacia	Trimestral	100	PORCENTAJE	Ascendente

META	
Descripción	100
Unidad de medida	PORCENTAJE

VIVIENDAS	
Cantidad Programada	420
Descripción	VIVIENDAS

AVANCE DE METAS					DESGLOSE DE BENEFICIARIOS	
					Total de Beneficiarios programados: 1509	
Trimestre	Programada	Actualizada	Alcanzada	Porcentaje	726 HOMBRES	783 MUJERES
Primero	25	0	0	0 %	0	0
Segundo	25	0	0	0 %	0	0
Tercero	25	0	0	0 %	0	0
Cuarto	25	0	100	400 %	726	1509
Acumulado	100	0	100	100 %		

NOMBRE DEL PROGRAMA: 0512 - DESARROLLO URBANO Y ORDENAMIENTO TERRITORIAL

NOMBRE DEL COMPONENTE:	05120202003 - Promover infraestructura urbana que fortalezca el equipamiento de los centros de población Realizar el mejoramiento y rehabilitación de vialidades.
NOMBRE DEL PROYECTO (ORIGINAL) :	0512020200303001 - PAVIMENTACION E INFRAESTRUCTURA URBANA

DATOS DEL INDICADOR					
Nombre	PORCENTAJE DE REHABILITACION DE CALLES PAVIMENTADAS EN LA POBLACION				
Definición	DEL TOTAL DE CALLES PAVIMENTADAS, ESTE INDICADOR MEDIRÁ EL PORCENTAJE DE CALLES CON PAVIMENTO REHABILITADOS REQUERIDOS EN LO QUE VA DEL PERIODO				
Método de cálculo	(NUMERO DE METROS CUADRADOS DE CALLES REHABILITADAS REQUERIDAS / TOTAL DE METROS CUADRADOS DE CALLES REHABILITADAS PROGRAMADAS)*100				
Tipo	Dimensión	Frecuencia de medición	Unidad de medida	Tipo de valor	Sentido esperado
Gestión	Eficacia	Trimestral	100	PORCENTAJE	Ascendente

META	
Descripción	100
Unidad de medida	PORCENTAJE

VIVIENDAS	
Cantidad Programada	185
Descripción	VIVIENDAS

AVANCE DE METAS					DESGLOSE DE BENEFICIARIOS	
					Total de Beneficiarios programados: 1069	
Trimestre	Programada	Actualizada	Alcanzada	Porcentaje	480 HOMBRES	589 MUJERES
Primero	0	0	0	0 %	0	0
Segundo	50	0	0	0 %	0	0
Tercero	50	0	0	0 %	0	0
Cuarto	0	0	100	100 %	480	589
Acumulado	100	0	100	100 %		

MUNICIPIO DE SAN FRANCISCO SOLA DISTRITO DE SOLA DE VEGA, OAX.

REPORTE DE PROGRAMAS PRESUPUESTARIOS

1 ENERO AL 31 DE DICIEMBRE DE 2021

DICIEMBRE

NOMBRE DEL COMPONENTE:	05120202003 - Promover infraestructura urbana que fortalezca el equipamiento de los centros de población Realizar el mejoramiento y rehabilitación de vialidades.
NOMBRE DEL PROYECTO (MODIFICADO) :	0512020200303002 - AGUA POTABLE

DATOS DEL INDICADOR					
Nombre	COSTRUCCION, AMPLIACION Y REHABILITACION DEL SISTEMA DE AGUA POTABLE				
Definición	COSTRUCCION, AMPLIACION Y REHABILITACION DEL SISTEMA DE AGUA POTABLE				
Método de cálculo	1				
Tipo	Dimensión	Frecuencia de medición	Unidad de medida	Tipo de valor	Sentido esperado
Gestión	Eficacia	Trimestral	1400	ML	Ascendente

META	
Descripción	1400
Unidad de medida	ML

VIVIENDAS	
Cantidad Programada	450
Descripción	VIVIENDAS

AVANCE DE METAS					DESGLOSE DE BENEFICIARIOS	
					Total de Beneficiarios programados: 1638	
Trimestre	Programada	Actualizada	Alcanzada	Porcentaje	734 HOMBRES	904 MUJERES
Primero	0	0	0	0 %	0	0
Segundo	1000	0	0	0 %	0	0
Tercero	147	0	0	0 %	0	0
Cuarto	253	0	100	39.53 %	734	904
Acumulado	1400	0	100	7.14 %		

NOMBRE DEL COMPONENTE:	05120202003 - Promover infraestructura urbana que fortalezca el equipamiento de los centros de población Realizar el mejoramiento y rehabilitación de vialidades.
NOMBRE DEL PROYECTO (MODIFICADO) :	0512020200303003 - PAVIMENTACION E INFRAESTRUCTURA DE CAMINOS

DATOS DEL INDICADOR					
Nombre	PAVIMENTACION E INFRAESTRUCTURA URBANA				
Definición	DEL TOTAL DE CALLES PAVIMENTADAS, ESTE NOTIFICADOR MEDIRÁ EL PORCENTAJE DE CALLES CON PAVIMENTO REHABILITADOS REQUERIDOS EN LO QUE VA DEL PERIODO.				
Método de cálculo	V1/V2				
Tipo	Dimensión	Frecuencia de medición	Unidad de medida	Tipo de valor	Sentido esperado
Gestión	Eficacia	Trimestral	100	ML	Ascendente

META	
Descripción	100
Unidad de medida	ML

VIVIENDAS	
Cantidad Programada	185
Descripción	VIVIENDAS

AVANCE DE METAS					DESGLOSE DE BENEFICIARIOS	
					Total de Beneficiarios programados: 1089	
Trimestre	Programada	Actualizada	Alcanzada	Porcentaje	490 HOMBRES	599 MUJERES
Primero	0	0	0	0 %	0	0
Segundo	50	0	0	0 %	0	0
Tercero	50	0	0	0 %	0	0
Cuarto	0	0	100	100 %	490	599
Acumulado	100	0	100	100 %		

MUNICIPIO DE SAN FRANCISCO SOLA DISTRITO DE SOLA DE VEGA, OAX.
REPORTE DE PROGRAMAS PRESUPUESTARIOS
1 ENERO AL 31 DE DICIEMBRE DE 2021

DICIEMBRE

ENTREGA: ANUAL

CADENA ORIGINAL

| CP/149/00091/2021 | INFORME | 2021 | ANUAL | CP | CUENTA PÚBLICA | REPORTE DE PROGRAMAS PRESUPUESTARIOS | 2022-02-04 14:11:12 | MUNICIPIO | 00001000000502906300 | MSF950827BW9 | MUNICIPIO DE SAN FRANCISCO SOLA | SOLA DE VEGA | OAXACA | DIRECCIÓN | CONOCIDO SN SAN FRANCISCO SOLA 71470 | municipiosanfrancisco@gmail.com | | AUTORIDAD | OMAR SALVADOR AMADOR RUIZ | SINDICO MUNICIPAL | DOCUMENTO | fa78267cb3236a43eeb280465bfc7b4d115ea3e36e0a1fef89736219490dee9f |

FIRMA ELECTRÓNICA

WbM1ORbrJQLtvPpJnfqgeahH18/TA8zxyxYoDR46AhAJvHxw/fXrNMZxPKdBUO0Fw2RvFIE1uHMrOOwXo95eRmNiY+mt5pZYIaipbmhVIGAGOAh9Ye09d533dizpGds/y2
2TGebVCs/bQ3G+TRz+TNtrrtVB5scb4uRNgoj2n/q2wwCx2XVS5GM93dGQvTV/hl41qjgqBikibR/m7nE2GtVVH9MrYng9swBuN4amzx/+hbGAs/BSIKOjcSnJrXJ2cPZqc+IOj
TmvEsgR0mEcORpYQjBYimM50Ct9OwkFpvaisqF8jtpiFBeJBZv/xlhQWeeFNBGMx/zPGCvg1aYYA==

MUNICIPIO DE SAN FRANCISCO SOLA DISTRITO DE SOLA DE VEGA, OAX.

TESORERÍA MUNICIPAL

REPORTE ANALÍTICO DE INGRESOS AL 31 DE DICIEMBRE DE 2021

DICIEMBRE												EJERCICIO CERRADO	
INDICE	CONCEPTO Nombre	LEY DE INGRESOS		IMPORTE Calendarizado al Trimestre	SALDO al inicio del Trimestre	RECAUDADO DEL TRIMESTRE			SALDO RECAUDADO AL TRIMESTRE	SALDO RECAUDADO CONSOLIDADO	IMPORTE POR RECAUDAR	AVANCE	
		ESTIMADA	MODIFICADA			Octubre	Noviembre	Diciembre					
01 - INGRESO CORRIENTE													
1000000	IMPUESTOS	\$ 32,110.00	\$ 15,078.00	\$ 47,188.00	\$ 36,878.70	\$ 200.00	\$ 351.00	\$ 1,229.00	\$ 1,780.00	\$ 38,658.70	\$ 8,529.30	% 81.92	
1100000	IMPUESTOS SOBRE LOS INGRESOS	\$ 1,000.00	\$ 0.00	\$ 1,000.00	\$ 0.00	\$ 0.00	\$ 0.00	\$ 0.00	\$ 0.00	\$ 0.00	\$ 1,000.00	% 0.00	
1103000	OTROS IMPUESTOS SOBRE LOS INGRESOS	\$ 1,000.00	\$ 0.00	\$ 1,000.00	\$ 0.00	\$ 0.00	\$ 0.00	\$ 0.00	\$ 0.00	\$ 0.00	\$ 1,000.00	% 0.00	
1103001	OTROS IMPUESTOS SOBRE LOS INGRESOS	\$ 1,000.00	\$ 0.00	\$ 1,000.00	\$ 0.00	\$ 0.00	\$ 0.00	\$ 0.00	\$ 0.00	\$ 0.00	\$ 1,000.00	% 0.00	
1200000	IMPUESTOS SOBRE EL PATRIMONIO	\$ 31,110.00	\$ 15,078.00	\$ 46,188.00	\$ 36,878.70	\$ 200.00	\$ 351.00	\$ 1,229.00	\$ 1,780.00	\$ 38,658.70	\$ 7,529.30	% 83.70	
1201000	PREDIAL	\$ 31,110.00	\$ 15,078.00	\$ 46,188.00	\$ 36,878.70	\$ 200.00	\$ 351.00	\$ 1,229.00	\$ 1,780.00	\$ 38,658.70	\$ 7,529.30	% 83.70	
1201001	PREDIAL URBANOS	\$ 20,000.00	\$ 15,078.00	\$ 35,078.00	\$ 33,501.20	\$ 170.00	\$ 351.00	\$ 1,055.00	\$ 1,576.00	\$ 35,077.20	\$ 0.80	% 100.00	
1201002	PREDIAL RUSTICOS	\$ 5,555.00	\$ 0.00	\$ 5,555.00	\$ 0.00	\$ 0.00	\$ 0.00	\$ 0.00	\$ 0.00	\$ 0.00	\$ 5,555.00	% 0.00	
1201005	PREDIAL REZAGOS	\$ 5,555.00	\$ 0.00	\$ 5,555.00	\$ 3,377.50	\$ 30.00	\$ 0.00	\$ 174.00	\$ 204.00	\$ 3,581.50	\$ 1,973.50	% 64.47	
3000000	CONTRIBUCIONES DE MEJORAS	\$ 3,000.00	\$ 36,000.00	\$ 39,000.00	\$ 39,000.00	\$ 0.00	\$ 0.00	\$ 0.00	\$ 0.00	\$ 39,000.00	\$ 0.00	% 100.00	
3100000	CONTRIBUCIONES DE MEJORAS POR OBRAS PUBLICAS	\$ 3,000.00	\$ 36,000.00	\$ 39,000.00	\$ 39,000.00	\$ 0.00	\$ 0.00	\$ 0.00	\$ 0.00	\$ 39,000.00	\$ 0.00	% 100.00	
3101000	SANEAMIENTO	\$ 3,000.00	\$ 36,000.00	\$ 39,000.00	\$ 39,000.00	\$ 0.00	\$ 0.00	\$ 0.00	\$ 0.00	\$ 39,000.00	\$ 0.00	% 100.00	
3101001	INTRODUCCION DE AGUA POTABLE	\$ 3,000.00	\$ 36,000.00	\$ 39,000.00	\$ 39,000.00	\$ 0.00	\$ 0.00	\$ 0.00	\$ 0.00	\$ 39,000.00	\$ 0.00	% 100.00	
4000000	DERECHOS	\$ 70,220.00	\$ 46,598.00	\$ 116,818.00	\$ 39,280.00	\$ 2,920.00	\$ 23,685.00	\$ 22,472.38	\$ 49,077.38	\$ 88,357.38	\$ 28,460.62	% 75.64	
4100000	DERECHOS POR EL USO, GOCE, APROVECHAMIENTO O EXPLOTACION DE BIENES DE DOMINIO PUBLICO	\$ 500.00	\$ 0.00	\$ 500.00	\$ 0.00	\$ 0.00	\$ 0.00	\$ 0.00	\$ 0.00	\$ 0.00	\$ 500.00	% 0.00	
4101000	MERCADOS	\$ 500.00	\$ 0.00	\$ 500.00	\$ 0.00	\$ 0.00	\$ 0.00	\$ 0.00	\$ 0.00	\$ 0.00	\$ 500.00	% 0.00	
4101004	PUESTOS SEMIFIJOS EN PLAZAS, CALLES O TERRENOS	\$ 200.00	\$ 0.00	\$ 200.00	\$ 0.00	\$ 0.00	\$ 0.00	\$ 0.00	\$ 0.00	\$ 0.00	\$ 200.00	% 0.00	
4101005	CASETAS O PUESTOS UBICADOS EN LA VIA PUBLICA	\$ 100.00	\$ 0.00	\$ 100.00	\$ 0.00	\$ 0.00	\$ 0.00	\$ 0.00	\$ 0.00	\$ 0.00	\$ 100.00	% 0.00	
4101006	VENEDORES AMBULANTES O ESPORADICOS	\$ 200.00	\$ 0.00	\$ 200.00	\$ 0.00	\$ 0.00	\$ 0.00	\$ 0.00	\$ 0.00	\$ 0.00	\$ 200.00	% 0.00	
4300000	DERECHOS POR PRESTACION DE SERVICIOS	\$ 69,720.00	\$ 46,598.00	\$ 116,318.00	\$ 39,280.00	\$ 2,920.00	\$ 23,685.00	\$ 22,472.38	\$ 49,077.38	\$ 88,357.38	\$ 27,960.62	% 75.96	
4301000	ALUMBRADO PUBLICO	\$ 5,000.00	\$ 23,145.00	\$ 28,145.00	\$ 0.00	\$ 0.00	\$ 23,145.00	\$ 0.00	\$ 23,145.00	\$ 23,145.00	\$ 5,000.00	% 82.23	
4301001	ALUMBRADO PUBLICO	\$ 5,000.00	\$ 23,145.00	\$ 28,145.00	\$ 0.00	\$ 0.00	\$ 23,145.00	\$ 0.00	\$ 23,145.00	\$ 23,145.00	\$ 5,000.00	% 82.23	
4304000	CERTIFICACIONES, CONSTANCIAS Y LEGALIZACIONES	\$ 2,000.00	\$ 1,660.00	\$ 3,660.00	\$ 1,880.00	\$ 80.00	\$ 480.00	\$ 220.00	\$ 780.00	\$ 2,660.00	\$ 1,000.00	% 72.68	
4304001	COPIAS DE DOCUMENTOS EXISTENTES EN LOS ARCHIVOS MUNICIPALES POR HOJA	\$ 1,000.00	\$ 0.00	\$ 1,000.00	\$ 0.00	\$ 0.00	\$ 0.00	\$ 0.00	\$ 0.00	\$ 0.00	\$ 1,000.00	% 0.00	
4304002	EXPEDICION DE CERTIFICADOS DE RESIDENCIA, ORIGEN, DEPENDENCIA ECONOMICA, DE SITUACION FISCAL, DE CONTRIBUYENTES INSCRITOS EN LA TESORERÍA MUNICIPAL Y DE MORADA CONYUGAL	\$ 1,000.00	\$ 1,660.00	\$ 2,660.00	\$ 1,880.00	\$ 80.00	\$ 480.00	\$ 220.00	\$ 780.00	\$ 2,660.00	\$ 0.00	% 100.00	
4305000	LICENCIAS Y PERMISOS	\$ 500.00	\$ 0.00	\$ 500.00	\$ 0.00	\$ 0.00	\$ 0.00	\$ 0.00	\$ 0.00	\$ 0.00	\$ 500.00	% 0.00	
4305013	OTROS CONCEPTOS DE PERMISOS EN MATERIA DE CONSTRUCCION	\$ 500.00	\$ 0.00	\$ 500.00	\$ 0.00	\$ 0.00	\$ 0.00	\$ 0.00	\$ 0.00	\$ 0.00	\$ 500.00	% 0.00	
4306000	LICENCIAS Y REFRENDOS PARA EL FUNCIONAMIENTO COMERCIAL INDUSTRIAL Y DE SERVICIOS	\$ 500.00	\$ 0.00	\$ 500.00	\$ 0.00	\$ 0.00	\$ 0.00	\$ 0.00	\$ 0.00	\$ 0.00	\$ 500.00	% 0.00	
4306001	LICENCIAS Y REFRENDOS COMERCIAL	\$ 500.00	\$ 0.00	\$ 500.00	\$ 0.00	\$ 0.00	\$ 0.00	\$ 0.00	\$ 0.00	\$ 0.00	\$ 500.00	% 0.00	
4307000	EXPEDICION DE LICENCIAS, PERMISOS O AUTORIZACIONES PARA ENAJENACION DE BEBIDAS ALCOHOLICAS	\$ 500.00	\$ 0.00	\$ 500.00	\$ 0.00	\$ 0.00	\$ 0.00	\$ 0.00	\$ 0.00	\$ 0.00	\$ 500.00	% 0.00	
4307001	LICENCIAS, PERMISOS O AUTORIZACIONES POR COMERCIALIZACION DE BEBIDAS ALCOHOLICAS EN ENVASES CERRADOS	\$ 500.00	\$ 0.00	\$ 500.00	\$ 0.00	\$ 0.00	\$ 0.00	\$ 0.00	\$ 0.00	\$ 0.00	\$ 500.00	% 0.00	
4310000	AGUA POTABLE, DRENAJE Y ALCANTARILLADO	\$ 40,000.00	\$ 17,120.00	\$ 57,120.00	\$ 37,400.00	\$ 2,840.00	\$ 60.00	\$ 360.00	\$ 3,260.00	\$ 40,660.00	\$ 16,460.00	% 71.18	
4310001	USO DOMESTICO DE AGUA POTABLE	\$ 37,000.00	\$ 0.00	\$ 37,000.00	\$ 19,280.00	\$ 840.00	\$ 60.00	\$ 360.00	\$ 1,260.00	\$ 20,540.00	\$ 16,460.00	% 55.51	
4310010	RECONEXION A LA RED DE AGUA POTABLE	\$ 3,000.00	\$ 17,120.00	\$ 20,120.00	\$ 18,120.00	\$ 2,000.00	\$ 0.00	\$ 0.00	\$ 2,000.00	\$ 20,120.00	\$ 0.00	% 100.00	
4319000	SERVICIOS DE VIGILANCIA CONTROL Y EVALUACION 5 AL MILLAR	\$ 21,220.00	\$ 4,673.00	\$ 25,893.00	\$ 0.00	\$ 0.00	\$ 0.00	\$ 21,892.38	\$ 21,892.38	\$ 21,892.38	\$ 4,000.62	% 84.55	
4319001	INSCRIPCION AL PADRON DE CONTRATISTAS DE OBRA PUBLICA	\$ 2,000.00	\$ 4,000.00	\$ 6,000.00	\$ 0.00	\$ 0.00	\$ 0.00	\$ 6,000.00	\$ 6,000.00	\$ 6,000.00	\$ 0.00	% 100.00	
4319002	CONTRATOS DE OBRA PUBLICA Y SERVICIOS 5 AL MILLAR	\$ 19,220.00	\$ 673.00	\$ 19,893.00	\$ 0.00	\$ 0.00	\$ 0.00	\$ 15,892.38	\$ 15,892.38	\$ 15,892.38	\$ 4,000.62	% 79.89	
5000000	PRODUCTOS	\$ 3,800.00	\$ 0.00	\$ 3,800.00	\$ 70.74	\$ 13.24	\$ 4.11	\$ 3.61	\$ 20.96	\$ 91.70	\$ 3,708.30	% 2.41	
5100000	PRODUCTOS	\$ 3,800.00	\$ 0.00	\$ 3,800.00	\$ 70.74	\$ 13.24	\$ 4.11	\$ 3.61	\$ 20.96	\$ 91.70	\$ 3,708.30	% 2.41	

MUNICIPIO DE SAN FRANCISCO SOLA DISTRITO DE SOLA DE VEGA, OAX.
TESORERÍA MUNICIPAL
REPORTE ANALÍTICO DE INGRESOS AL 31 DE DICIEMBRE DE 2021

5105000	PRODUCTOS FINANCIEROS DEL RAMO 28	\$ 1,000.00	\$ 0.00	\$ 1,000.00	\$ 70.74	\$ 13.24	\$ 4.11	\$ 3.61	\$ 20.96	\$ 91.70	\$ 908.30	% 9.17
5105001	PRODUCTOS FINANCIEROS DEL RAMO 28 CHEQUES	\$ 1,000.00	\$ 0.00	\$ 1,000.00	\$ 70.74	\$ 13.24	\$ 4.11	\$ 3.61	\$ 20.96	\$ 91.70	\$ 908.30	% 9.17
5106000	PRODUCTOS FINANCIEROS DEL FONDO III	\$ 2,300.00	\$ 0.00	\$ 2,300.00	\$ 0.00	\$ 0.00	\$ 0.00	\$ 0.00	\$ 0.00	\$ 0.00	\$ 2,300.00	% 0.00
5106001	PRODUCTOS FINANCIEROS DEL FONDO III CHEQUES	\$ 2,300.00	\$ 0.00	\$ 2,300.00	\$ 0.00	\$ 0.00	\$ 0.00	\$ 0.00	\$ 0.00	\$ 0.00	\$ 2,300.00	% 0.00
5107000	PRODUCTOS FINANCIEROS DEL FONDO IV	\$ 500.00	\$ 0.00	\$ 500.00	\$ 0.00	\$ 0.00	\$ 0.00	\$ 0.00	\$ 0.00	\$ 0.00	\$ 500.00	% 0.00
5107001	PRODUCTOS FINANCIEROS DEL FONDO IV CHEQUES	\$ 500.00	\$ 0.00	\$ 500.00	\$ 0.00	\$ 0.00	\$ 0.00	\$ 0.00	\$ 0.00	\$ 0.00	\$ 500.00	% 0.00
6000000	APROVECHAMIENTOS	\$ 2,000.00	\$ 0.00	\$ 2,000.00	\$ 0.00	\$ 0.00	\$ 0.00	\$ 0.00	\$ 0.00	\$ 0.00	\$ 2,000.00	% 0.00
6100000	APROVECHAMIENTOS	\$ 2,000.00	\$ 0.00	\$ 2,000.00	\$ 0.00	\$ 0.00	\$ 0.00	\$ 0.00	\$ 0.00	\$ 0.00	\$ 2,000.00	% 0.00
6101000	MULTAS	\$ 2,000.00	\$ 0.00	\$ 2,000.00	\$ 0.00	\$ 0.00	\$ 0.00	\$ 0.00	\$ 0.00	\$ 0.00	\$ 2,000.00	% 0.00
6101001	MULTAS POR FALTAS ADMINISTRATIVAS IMPUESTAS POR EL MUNICIPIO	\$ 2,000.00	\$ 0.00	\$ 2,000.00	\$ 0.00	\$ 0.00	\$ 0.00	\$ 0.00	\$ 0.00	\$ 0.00	\$ 2,000.00	% 0.00
8000000	PARTICIPACIONES, APORTACIONES, CONVENIOS, INCENTIVOS DERIVADOS DE LA COLABORACION FISCAL Y FONDOS DISTINTOS DE APORTACIONES	\$ 8,577,335.90	\$ 268,891.88	\$ 8,846,227.78	\$ 6,988,932.42	\$ 767,978.38	\$ 320,147.68	\$ 358,035.25	\$ 1,446,161.31	\$ 8,435,093.73	\$ 411,134.05	% 95.35
8100000	PARTICIPACIONES	\$ 2,853,123.32	\$ 181,845.00	\$ 3,034,968.32	\$ 2,139,522.00	\$ 229,155.00	\$ 208,470.00	\$ 246,329.00	\$ 683,954.00	\$ 2,823,476.00	\$ 211,492.32	% 93.03
8101000	FONDO GENERAL DE PARTICIPACIONES	\$ 1,632,022.64	\$ 138,231.00	\$ 1,770,253.64	\$ 1,234,706.00	\$ 136,135.00	\$ 123,508.00	\$ 136,447.00	\$ 396,090.00	\$ 1,630,796.00	\$ 139,457.64	% 92.12
8101001	FONDO GENERAL DE PARTICIPACIONES	\$ 1,632,022.64	\$ 138,231.00	\$ 1,770,253.64	\$ 1,234,706.00	\$ 136,135.00	\$ 123,508.00	\$ 136,447.00	\$ 396,090.00	\$ 1,630,796.00	\$ 139,457.64	% 92.12
8102000	FONDO DE FOMENTO MUNICIPAL	\$ 906,388.67	\$ 0.00	\$ 906,388.67	\$ 655,672.00	\$ 72,138.00	\$ 69,369.00	\$ 70,418.00	\$ 211,925.00	\$ 867,597.00	\$ 38,791.67	% 95.72
8102001	FONDO DE FOMENTO MUNICIPAL	\$ 906,388.67	\$ 0.00	\$ 906,388.67	\$ 655,672.00	\$ 72,138.00	\$ 69,369.00	\$ 70,418.00	\$ 211,925.00	\$ 867,597.00	\$ 38,791.67	% 95.72
8103000	FONDO MUNICIPAL DE COMPENSACIONES	\$ 63,761.12	\$ 0.00	\$ 63,761.12	\$ 35,464.00	\$ 3,669.00	\$ 4,118.00	\$ 4,127.00	\$ 11,914.00	\$ 47,378.00	\$ 16,383.12	% 74.31
8103001	FONDO DE COMPENSACIONES	\$ 63,761.12	\$ 0.00	\$ 63,761.12	\$ 35,464.00	\$ 3,669.00	\$ 4,118.00	\$ 4,127.00	\$ 11,914.00	\$ 47,378.00	\$ 16,383.12	% 74.31
8104000	FONDO MUNICIPAL SOBRE LA VENTA FINAL DE GASOLINA Y DIESEL	\$ 31,266.68	\$ 0.00	\$ 31,266.68	\$ 23,078.00	\$ 2,425.00	\$ 2,289.00	\$ 2,256.00	\$ 6,970.00	\$ 30,048.00	\$ 1,218.68	% 96.10
8104001	FOGADI	\$ 31,266.68	\$ 0.00	\$ 31,266.68	\$ 23,078.00	\$ 2,425.00	\$ 2,289.00	\$ 2,256.00	\$ 6,970.00	\$ 30,048.00	\$ 1,218.68	% 96.10
8107000	ISR SOBRE SALARIOS	\$ 90,000.00	\$ 29,064.00	\$ 119,064.00	\$ 94,751.00	\$ 154.00	\$ 205.00	\$ 23,954.00	\$ 24,313.00	\$ 119,064.00	\$ 0.00	% 100.00
8107001	ISR SOBRE SALARIOS	\$ 90,000.00	\$ 29,064.00	\$ 119,064.00	\$ 94,751.00	\$ 154.00	\$ 205.00	\$ 23,954.00	\$ 24,313.00	\$ 119,064.00	\$ 0.00	% 100.00
8108000	PARTICIPACIONES POR IMPUESTO ESPECIALES	\$ 30,035.83	\$ 0.00	\$ 30,035.83	\$ 16,973.00	\$ 2,533.00	\$ 2,210.00	\$ 2,196.00	\$ 6,939.00	\$ 23,912.00	\$ 6,123.83	% 79.61
8108001	PARTICIPACIONES POR IMPUESTO ESPECIALES	\$ 30,035.83	\$ 0.00	\$ 30,035.83	\$ 16,973.00	\$ 2,533.00	\$ 2,210.00	\$ 2,196.00	\$ 6,939.00	\$ 23,912.00	\$ 6,123.83	% 79.61
8109000	FONDO DE FISCALIZACION Y RECAUDACION	\$ 86,512.79	\$ 3,450.00	\$ 89,962.79	\$ 67,064.00	\$ 11,041.00	\$ 5,708.00	\$ 6,199.00	\$ 22,948.00	\$ 90,012.00	\$ -49.21	% 100.05
8109001	FONDO DE FISCALIZACION Y RECAUDACION	\$ 86,512.79	\$ 3,450.00	\$ 89,962.79	\$ 67,064.00	\$ 11,041.00	\$ 5,708.00	\$ 6,199.00	\$ 22,948.00	\$ 90,012.00	\$ -49.21	% 100.05
8110000	IMPUESTOS SOBRE AUTOMOVILES NUEVOS	\$ 8,965.12	\$ 6,000.00	\$ 14,965.12	\$ 4,691.00	\$ 0.00	\$ 0.00	\$ 732.00	\$ 732.00	\$ 5,423.00	\$ 9,542.12	% 36.24
8110001	IMPUESTOS SOBRE AUTOMOVILES NUEVOS	\$ 8,965.12	\$ 6,000.00	\$ 14,965.12	\$ 4,691.00	\$ 0.00	\$ 0.00	\$ 732.00	\$ 732.00	\$ 5,423.00	\$ 9,542.12	% 36.24
8111000	FONDO RESARCITORIO DEL IMPUESTO SOBRE AUTOMOVILES NUEVOS	\$ 4,170.47	\$ 5,100.00	\$ 9,270.47	\$ 7,123.00	\$ 1,060.00	\$ 1,063.00	\$ 0.00	\$ 2,123.00	\$ 9,246.00	\$ 24.47	% 99.74
8111001	FONDO RESARCITORIO DEL IMPUESTO SOBRE AUTOMOVILES NUEVOS	\$ 4,170.47	\$ 5,100.00	\$ 9,270.47	\$ 7,123.00	\$ 1,060.00	\$ 1,063.00	\$ 0.00	\$ 2,123.00	\$ 9,246.00	\$ 24.47	% 99.74
8200000	APORTACIONES	\$ 5,724,210.58	\$ 87,046.88	\$ 5,811,257.46	\$ 4,849,410.42	\$ 538,823.38	\$ 111,677.68	\$ 111,706.25	\$ 762,207.31	\$ 5,611,617.73	\$ 199,639.73	% 96.56
8201000	FONDO DE APORTACIONES PARA LA INFRAESTRUCTURA SOCIAL MUNICIPAL	\$ 4,467,612.64	\$ 3,457.73	\$ 4,471,070.37	\$ 3,844,311.30	\$ 427,145.70	\$ 0.00	\$ 0.00	\$ 427,145.70	\$ 4,271,457.00	\$ 199,613.37	% 95.54
8201001	FONDO DE APORTACIONES PARA LA INFRAESTRUCTURA SOCIAL MUNICIPAL (FISMDF)	\$ 4,467,612.64	\$ 3,457.73	\$ 4,471,070.37	\$ 3,844,311.30	\$ 427,145.70	\$ 0.00	\$ 0.00	\$ 427,145.70	\$ 4,271,457.00	\$ 199,613.37	% 95.54
8202000	FONDO DE APORTACIONES PARA EL FORTALECIMIENTO DE LOS MUNICIPIOS Y DE LAS DEMARCACIONES TERRITORIALES Y DEL D.F.	\$ 1,256,597.94	\$ 83,589.15	\$ 1,340,187.09	\$ 1,005,099.12	\$ 111,677.68	\$ 111,677.68	\$ 111,706.25	\$ 335,061.61	\$ 1,340,160.73	\$ 26.36	% 100.00
8202001	FORTAMUNDF	\$ 1,256,597.94	\$ 83,589.15	\$ 1,340,187.09	\$ 1,005,099.12	\$ 111,677.68	\$ 111,677.68	\$ 111,706.25	\$ 335,061.61	\$ 1,340,160.73	\$ 26.36	% 100.00
8300000	CONVENIOS	\$ 1.00	\$ 0.00	\$ 1.00	\$ 0.00	\$ 0.00	\$ 0.00	\$ 0.00	\$ 0.00	\$ 0.00	\$ 1.00	% 0.00
8302000	PROGRAMAS ESTATALES	\$ 0.00	\$ 0.00	\$ 0.00	\$ 0.00	\$ 0.00	\$ 0.00	\$ 0.00	\$ 0.00	\$ 0.00	\$ 0.00	% 0.00
8302004	FONDO DE APORTACIONES MULTIPLES (FAM) - PROGRAMAS ESTATALES	\$ 1.00	\$ 0.00	\$ 1.00	\$ 0.00	\$ 0.00	\$ 0.00	\$ 0.00	\$ 0.00	\$ 0.00	\$ 1.00	% 0.00
8400000	INCENTIVOS DERIVADOS DE LA COLABORACION FISCAL	\$ 1.00	\$ 0.00	\$ 1.00	\$ 0.00	\$ 0.00	\$ 0.00	\$ 0.00	\$ 0.00	\$ 0.00	\$ 1.00	% 0.00
8401000	INCENTIVOS DERIVADOS DE LA COLABORACION FISCAL	\$ 1.00	\$ 0.00	\$ 1.00	\$ 0.00	\$ 0.00	\$ 0.00	\$ 0.00	\$ 0.00	\$ 0.00	\$ 1.00	% 0.00
8401001	CONVENIOS FEDERALES FONDO DE CAMINOS Y PUENTES FEDERALES (CAPUFE)	\$ 1.00	\$ 0.00	\$ 1.00	\$ 0.00	\$ 0.00	\$ 0.00	\$ 0.00	\$ 0.00	\$ 0.00	\$ 1.00	% 0.00
TOTAL		\$ 8,688,465.90	\$ 366,567.88	\$ 9,055,033.78	\$ 7,104,161.86	\$ 771,111.62	\$ 344,187.79	\$ 381,740.24	\$ 1,497,039.65	\$ 8,601,201.51	\$ 453,832.27	% 94.99
TOTAL POR FUENTE DEL INGRESO		\$ 8,688,465.90	\$ 366,567.88	\$ 9,055,033.78	\$ 7,104,161.86	\$ 771,111.62	\$ 344,187.79	\$ 381,740.24	\$ 1,497,039.65	\$ 8,601,201.51	\$ 453,832.27	% 94.99

ENTREGA: ANUAL

CADENA ORIGINAL

| CP/149/00091/2021 | INFORME | 2021 | ANUAL | CP | CUENTA PÚBLICA | REPORTE ANALÍTICO DE INGRESOS | 2022-02-04 14:11:12 | MUNICIPIO | 00001000000502906300 | MSF950827BW9 | MUNICIPIO DE SAN FRANCISCO SOLA | SOLA DE VEGA | OAXACA | DIRECCIÓN | CONOCIDO SN SAN FRANCISCO SOLA 71470 | municipiosanfrancisco@gmail.com | | AUTORIDAD | OMAR SALVADOR AMADOR RUIZ | SINDICO MUNICIPAL | DOCUMENTO | 57250d115ea9bff85dc53414f28c3e8ca4bac4db2cdd4d42358961a781c921fe |

FIRMA ELECTRÓNICA

EGEGbnSc7HBkXoJ5Z0mJ66qw7SimVYonu0pmPWYHYtTTEreRX6gnIUkuRanPzWzX0TnQbgr/UOmqqMJtGDQyAlnN0RRq4Axbn/dmAwFar88O8sSsPcqC7GI0daLF/t1
X68nHuM+mY5UXnXW2TcOmSUr+TwzqsKPt4ZEREuvkVQ2evYTfsULqqZ+rzQz17cFSHF1gAnPgYfI8dT9v+ZHVlLhLNUJhETRYLhOSMHtttjL4sXkocv8nlUuZjm0owUoa
b4ZWRsdlWLyUMTNL/lu4b6ivz3sABVEejoC/NTLuS/ZDG9CVXu1un5t3KCo4eWLNDwrJM7vDRfexwRBEu5tg==

MUNICIPIO DE SAN FRANCISCO SOLA DISTRITO DE SOLA DE VEGA, OAX.

TESORERÍA MUNICIPAL

REPORTE ANALÍTICO DE EGRESOS AL 31 DE DICIEMBRE DE 2021

DICIEMBRE													EJERCICIO CERRADO	
INDICE	CONCEPTO Nombre	PRESUPUESTO DE EGRESOS		IMPORTE Calendarizado al Trimestre	SALDO al inicio del Trimestre	MOVIMIENTOS DEL TRIMESTRE			SALDO PAGADO AL TRIMESTRE	SALDO CONSOLIDADO	IMPORTE POR EJERCER	AVANCE		
		APROBADO	MODIFICADO			Octubre	Noviembre	Diciembre						
1000	SERVICIOS PERSONALES	\$ 2,048,940.40	\$ -178,247.14	\$ 1,870,693.26	\$ 1,322,276.14	\$ 150,996.00	\$ 150,996.00	\$ 244,407.07	\$ 546,399.07	\$ 1,868,675.21	\$ 2,018.05	% 99.89		
1100	REMUNERACIONES AL PERSONAL DE CARACTER PERMANENTE	\$ 1,849,940.40	\$ 20,752.86	\$ 1,870,693.26	\$ 1,322,276.14	\$ 150,996.00	\$ 150,996.00	\$ 244,407.07	\$ 546,399.07	\$ 1,868,675.21	\$ 2,018.05	% 99.89		
1110	DIETAS	\$ 698,262.72	\$ -39,115.14	\$ 659,147.58	\$ 486,496.62	\$ 57,550.32	\$ 57,550.32	\$ 57,550.32	\$ 172,650.96	\$ 659,147.58	\$ 0.00	% 100.00		
1111	DIETAS DE PRESIDENTES, REGIDORES Y SINDICOS	\$ 698,262.72	\$ -39,115.14	\$ 659,147.58	\$ 486,496.62	\$ 57,550.32	\$ 57,550.32	\$ 57,550.32	\$ 172,650.96	\$ 659,147.58	\$ 0.00	% 100.00		
1130	SUELDOS BASE AL PERSONAL PERMANENTE	\$ 1,151,677.68	\$ 59,868.00	\$ 1,211,545.68	\$ 835,779.52	\$ 93,445.68	\$ 93,445.68	\$ 186,856.75	\$ 373,748.11	\$ 1,209,527.63	\$ 2,018.05	% 99.83		
1132	SUELDO AL PERSONAL DE CONFIANZA	\$ 1,151,677.68	\$ 59,868.00	\$ 1,211,545.68	\$ 835,779.52	\$ 93,445.68	\$ 93,445.68	\$ 186,856.75	\$ 373,748.11	\$ 1,209,527.63	\$ 2,018.05	% 99.83		
1200	REMUNERACIONES AL PERSONAL DE CARACTER TRANSITORIO	\$ 199,000.00	\$ -199,000.00	\$ 0.00	\$ 0.00	\$ 0.00	\$ 0.00	\$ 0.00	\$ 0.00	\$ 0.00	\$ 0.00	% 0.00		
1220	SUELDOS BASE AL PERSONAL EVENTUAL	\$ 199,000.00	\$ -199,000.00	\$ 0.00	\$ 0.00	\$ 0.00	\$ 0.00	\$ 0.00	\$ 0.00	\$ 0.00	\$ 0.00	% 0.00		
1222	COMPENSACIONES POR SERVICIOS EVENTUALES	\$ 199,000.00	\$ -199,000.00	\$ 0.00	\$ 0.00	\$ 0.00	\$ 0.00	\$ 0.00	\$ 0.00	\$ 0.00	\$ 0.00	% 0.00		
2000	MATERIALES Y SUMINISTROS	\$ 543,993.30	\$ 136,431.62	\$ 680,424.92	\$ 440,350.20	\$ 25,886.43	\$ 31,077.15	\$ 81,574.77	\$ 138,538.35	\$ 578,888.55	\$ 101,536.37	% 85.08		
2100	MATERIALES DE ADMINISTRACION, EMISION DE DOCUMENTOS Y ARTICULOS OFICIALES	\$ 50,350.70	\$ 10,985.47	\$ 61,336.17	\$ 28,590.84	\$ 4,427.72	\$ 5,804.02	\$ 8,228.50	\$ 18,460.24	\$ 47,051.08	\$ 14,285.09	% 76.71		
2110	MATERIALES, UTILES Y EQUIPOS MENORES DE OFICINA	\$ 19,350.70	\$ 15,856.00	\$ 35,206.70	\$ 13,324.31	\$ 2,777.72	\$ 1,971.12	\$ 7,000.50	\$ 11,749.34	\$ 25,073.65	\$ 10,133.05	% 71.22		
2111	MATERIAL PARA OFICINA	\$ 18,350.70	\$ 10,950.00	\$ 29,300.70	\$ 13,324.31	\$ 2,777.72	\$ 1,632.12	\$ 7,000.50	\$ 11,410.34	\$ 24,734.65	\$ 4,566.05	% 84.42		
2112	UTILES DE OFICINA Y DE ESCRITORIO	\$ 1,000.00	\$ 4,906.00	\$ 5,906.00	\$ 0.00	\$ 0.00	\$ 339.00	\$ 0.00	\$ 339.00	\$ 339.00	\$ 5,567.00	% 5.74		
2140	MATERIALES, UTILES Y EQUIPOS MENORES DE TECNOLOGIAS DE LA INFORMACION Y COMUNICACIONES	\$ 21,000.00	\$ -7,151.00	\$ 13,849.00	\$ 8,854.00	\$ 0.00	\$ 1,995.00	\$ 0.00	\$ 1,995.00	\$ 10,849.00	\$ 3,000.00	% 78.34		
2141	MATERIALES Y CONSUMIBLES PARA EQUIPOS Y BIENES INFORMATICOS	\$ 20,000.00	\$ -8,535.00	\$ 11,465.00	\$ 8,465.00	\$ 0.00	\$ 0.00	\$ 0.00	\$ 0.00	\$ 8,465.00	\$ 3,000.00	% 73.83		
2142	EQUIPOS MENORES Y UTILES DE TECNOLOGIAS DE LA INFORMACION Y COMUNICACIONES	\$ 1,000.00	\$ 1,384.00	\$ 2,384.00	\$ 389.00	\$ 0.00	\$ 1,995.00	\$ 0.00	\$ 1,995.00	\$ 2,384.00	\$ 0.00	% 100.00		
2160	MATERIAL DE LIMPIEZA	\$ 10,000.00	\$ 2,280.47	\$ 12,280.47	\$ 6,412.53	\$ 1,650.00	\$ 1,837.90	\$ 1,228.00	\$ 4,715.90	\$ 11,128.43	\$ 1,152.04	% 90.62		
2161	MATERIAL, ARTICULOS Y ENSERES PARA EL ASEO, LIMPIEZA E HIGIENE	\$ 10,000.00	\$ 2,280.47	\$ 12,280.47	\$ 6,412.53	\$ 1,650.00	\$ 1,837.90	\$ 1,228.00	\$ 4,715.90	\$ 11,128.43	\$ 1,152.04	% 90.62		
2200	ALIMENTOS Y UTENSILIOS	\$ 24,000.00	\$ 1,590.40	\$ 25,590.40	\$ 23,300.40	\$ 0.00	\$ 1,249.83	\$ 0.00	\$ 1,249.83	\$ 24,550.23	\$ 1,040.17	% 95.94		
2210	PRODUCTOS ALIMENTICIOS PARA PERSONAS	\$ 24,000.00	\$ 1,590.40	\$ 25,590.40	\$ 23,300.40	\$ 0.00	\$ 1,249.83	\$ 0.00	\$ 1,249.83	\$ 24,550.23	\$ 1,040.17	% 95.94		
2211	PRODUCTOS ALIMENTICIOS, SERVICIO DE COMEDOR Y VIVERES	\$ 24,000.00	\$ 1,590.40	\$ 25,590.40	\$ 23,300.40	\$ 0.00	\$ 1,249.83	\$ 0.00	\$ 1,249.83	\$ 24,550.23	\$ 1,040.17	% 95.94		
2400	MATERIALES Y ARTICULOS DE CONSTRUCCION Y DE REPARACION	\$ 53,972.40	\$ 55,166.68	\$ 109,139.08	\$ 46,000.15	\$ 1,429.98	\$ 2,150.00	\$ 46,466.72	\$ 50,046.70	\$ 96,046.85	\$ 13,092.23	% 88.00		
2420	CEMENTO Y PRODUCTOS DE CONCRETO	\$ 3,200.00	\$ -1,249.99	\$ 1,950.01	\$ 1,950.01	\$ 0.00	\$ 0.00	\$ 0.00	\$ 0.00	\$ 1,950.01	\$ 0.00	% 100.00		
2421	CEMENTO Y PRODUCTOS DE CONCRETO	\$ 3,200.00	\$ -1,249.99	\$ 1,950.01	\$ 1,950.01	\$ 0.00	\$ 0.00	\$ 0.00	\$ 0.00	\$ 1,950.01	\$ 0.00	% 100.00		
2430	CAL, YESO Y PRODUCTOS DE YESO	\$ 1,000.00	\$ 0.00	\$ 1,000.00	\$ 0.00	\$ 0.00	\$ 0.00	\$ 0.00	\$ 0.00	\$ 0.00	\$ 1,000.00	% 0.00		
2431	CAL, YESO, MATERIALES Y PRODUCTOS DE YESO	\$ 1,000.00	\$ 0.00	\$ 1,000.00	\$ 0.00	\$ 0.00	\$ 0.00	\$ 0.00	\$ 0.00	\$ 0.00	\$ 1,000.00	% 0.00		
2460	MATERIAL ELECTRICO Y ELECTRONICO	\$ 31,772.40	\$ 61,581.14	\$ 93,353.54	\$ 40,138.16	\$ 1,429.98	\$ 1,700.00	\$ 46,466.72	\$ 49,596.70	\$ 89,734.86	\$ 3,618.68	% 96.12		
2461	MATERIAL PARA INSTALACIONES ELECTRICAS	\$ 31,772.40	\$ 61,581.14	\$ 93,353.54	\$ 40,138.16	\$ 1,429.98	\$ 1,700.00	\$ 46,466.72	\$ 49,596.70	\$ 89,734.86	\$ 3,618.68	% 96.12		
2470	ARTICULOS METALICOS PARA LA CONSTRUCCION	\$ 3,000.00	\$ 0.00	\$ 3,000.00	\$ 2,531.98	\$ 0.00	\$ 0.00	\$ 0.00	\$ 0.00	\$ 2,531.98	\$ 468.02	% 84.40		
2471	MATERIALES METALICOS PARA LA CONSTRUCCION	\$ 3,000.00	\$ 0.00	\$ 3,000.00	\$ 2,531.98	\$ 0.00	\$ 0.00	\$ 0.00	\$ 0.00	\$ 2,531.98	\$ 468.02	% 84.40		
2490	OTROS MATERIALES Y ARTICULOS DE CONSTRUCCION Y REPARACION	\$ 15,000.00	\$ -5,164.47	\$ 9,835.53	\$ 1,380.00	\$ 0.00	\$ 450.00	\$ 0.00	\$ 450.00	\$ 1,830.00	\$ 8,005.53	% 18.61		
2491	PRODUCTOS DE PINTURA Y RECUBRIMIENTOS	\$ 10,000.00	\$ -2,164.47	\$ 7,835.53	\$ 0.00	\$ 0.00	\$ 0.00	\$ 0.00	\$ 0.00	\$ 0.00	\$ 7,835.53	% 0.00		
2492	OTROS MATERIALES Y ARTICULOS DE CONSTRUCCION Y REPARACION	\$ 5,000.00	\$ -3,000.00	\$ 2,000.00	\$ 1,380.00	\$ 0.00	\$ 450.00	\$ 0.00	\$ 450.00	\$ 1,830.00	\$ 170.00	% 91.50		
2500	PRODUCTOS QUIMICOS, FARMACEUTICOS Y DE LABORATORIO	\$ 13,000.00	\$ 6,111.00	\$ 19,111.00	\$ 9,637.01	\$ 1,276.00	\$ 2,231.49	\$ 2,516.18	\$ 6,023.67	\$ 15,660.68	\$ 3,450.32	% 81.95		
2520	FERTILIZANTES, PESTICIDAS Y OTROS AGROQUIMICOS	\$ 2,000.00	\$ 0.00	\$ 2,000.00	\$ 340.00	\$ 0.00	\$ 0.00	\$ 0.00	\$ 0.00	\$ 340.00	\$ 1,660.00	% 17.00		
2521	FERTILIZANTES	\$ 1,000.00	\$ 0.00	\$ 1,000.00	\$ 0.00	\$ 0.00	\$ 0.00	\$ 0.00	\$ 0.00	\$ 0.00	\$ 1,000.00	% 0.00		
2523	OTROS AGROQUIMICOS	\$ 1,000.00	\$ 0.00	\$ 1,000.00	\$ 340.00	\$ 0.00	\$ 0.00	\$ 0.00	\$ 0.00	\$ 340.00	\$ 660.00	% 34.00		
2530	MEDICINAS Y PRODUCTOS FARMACEUTICOS	\$ 8,000.00	\$ 9,111.00	\$ 17,111.00	\$ 9,297.01	\$ 1,276.00	\$ 2,231.49	\$ 2,516.18	\$ 6,023.67	\$ 15,320.68	\$ 1,790.32	% 89.54		
2531	MEDICAMENTOS Y PRODUCTOS FARMACEUTICOS DE APLICACION HUMANA	\$ 8,000.00	\$ 9,111.00	\$ 17,111.00	\$ 9,297.01	\$ 1,276.00	\$ 2,231.49	\$ 2,516.18	\$ 6,023.67	\$ 15,320.68	\$ 1,790.32	% 89.54		
2560	FIBRAS SINTETICAS, HULES, PLASTICOS Y DERIVADOS	\$ 3,000.00	\$ -3,000.00	\$ 0.00	\$ 0.00	\$ 0.00	\$ 0.00	\$ 0.00	\$ 0.00	\$ 0.00	\$ 0.00	% 0.00		
2561	FIBRAS SINTETICAS, HULES, PLASTICOS Y DERIVADOS	\$ 3,000.00	\$ -3,000.00	\$ 0.00	\$ 0.00	\$ 0.00	\$ 0.00	\$ 0.00	\$ 0.00	\$ 0.00	\$ 0.00	% 0.00		
2600	COMBUSTIBLES, LUBRICANTES Y ADITIVOS	\$ 248,001.00	\$ 26,852.47	\$ 274,853.47	\$ 156,440.08	\$ 17,102.73	\$ 16,441.81	\$ 21,018.37	\$ 54,562.91	\$ 211,002.99	\$ 63,850.48	% 76.77		

MUNICIPIO DE SAN FRANCISCO SOLA DISTRITO DE SOLA DE VEGA, OAX.

TESORERÍA MUNICIPAL

REPORTE ANALÍTICO DE EGRESOS AL 31 DE DICIEMBRE DE 2021

2610	COMBUSTIBLES, LUBRICANTES Y ADITIVOS	\$ 248,001.00	\$ 26,852.47	\$ 274,853.47	\$ 156,440.08	\$ 17,102.73	\$ 16,441.81	\$ 21,018.37	\$ 54,562.91	\$ 211,002.99	\$ 63,850.48	% 76.77
2611	COMBUSTIBLES	\$ 240,000.00	\$ 33,502.44	\$ 273,502.44	\$ 156,440.08	\$ 15,752.70	\$ 16,441.81	\$ 21,018.37	\$ 53,212.88	\$ 209,652.96	\$ 63,849.48	% 76.65
2612	LUBRICANTES Y ADITIVOS	\$ 8,000.00	\$ -6,649.97	\$ 1,350.03	\$ 0.00	\$ 1,350.03	\$ 0.00	\$ 0.00	\$ 1,350.03	\$ 1,350.03	\$ -0.00	% 100.00
2613	COMBUSTIBLES, LUBRICANTES Y ADITIVOS PARA MAQUINARIA Y EQUIPO DE CONSTRUCCION	\$ 1.00	\$ 0.00	\$ 1.00	\$ 0.00	\$ 0.00	\$ 0.00	\$ 0.00	\$ 0.00	\$ 0.00	\$ 1.00	% 0.00
2700	VESTUARIO, BLANCOS, PRENDAS DE PROTECCION Y ARTICULOS DEPORTIVOS	\$ 108,671.20	\$ 11,644.00	\$ 120,315.20	\$ 120,315.20	\$ 0.00	\$ 0.00	\$ 0.00	\$ 0.00	\$ 120,315.20	\$ 0.00	% 100.00
2710	VESTUARIO Y UNIFORMES	\$ 93,171.20	\$ 4,906.80	\$ 98,078.00	\$ 98,078.00	\$ 0.00	\$ 0.00	\$ 0.00	\$ 0.00	\$ 98,078.00	\$ 0.00	% 100.00
2711	VESTUARIO Y PRENDAS DE TRABAJO	\$ 93,171.20	\$ 4,906.80	\$ 98,078.00	\$ 98,078.00	\$ 0.00	\$ 0.00	\$ 0.00	\$ 0.00	\$ 98,078.00	\$ 0.00	% 100.00
2720	PRENDAS DE SEGURIDAD Y PROTECCION PERSONAL	\$ 15,500.00	\$ 6,737.20	\$ 22,237.20	\$ 22,237.20	\$ 0.00	\$ 0.00	\$ 0.00	\$ 0.00	\$ 22,237.20	\$ 0.00	% 100.00
2722	PRENDAS DE PROTECCION PERSONAL	\$ 15,500.00	\$ 6,737.20	\$ 22,237.20	\$ 22,237.20	\$ 0.00	\$ 0.00	\$ 0.00	\$ 0.00	\$ 22,237.20	\$ 0.00	% 100.00
2800	MATERIALES Y SUMINISTROS PARA SEGURIDAD	\$ 0.00	\$ 24,081.60	\$ 24,081.60	\$ 24,081.60	\$ 0.00	\$ 0.00	\$ 0.00	\$ 0.00	\$ 24,081.60	\$ 0.00	% 100.00
2820	MATERIALES DE SEGURIDAD PUBLICA	\$ 0.00	\$ 24,081.60	\$ 24,081.60	\$ 24,081.60	\$ 0.00	\$ 0.00	\$ 0.00	\$ 0.00	\$ 24,081.60	\$ 0.00	% 100.00
2821	MATERIALES DE SEGURIDAD PUBLICA	\$ 0.00	\$ 24,081.60	\$ 24,081.60	\$ 24,081.60	\$ 0.00	\$ 0.00	\$ 0.00	\$ 0.00	\$ 24,081.60	\$ 0.00	% 100.00
2900	HERRAMIENTAS, REFACCIONES Y ACCESORIOS MENORES	\$ 45,998.00	\$ 0.00	\$ 45,998.00	\$ 31,984.92	\$ 1,650.00	\$ 3,200.00	\$ 3,345.00	\$ 8,195.00	\$ 40,179.92	\$ 5,818.08	% 87.35
2910	HERRAMIENTAS MENORES	\$ 2,000.00	\$ 0.00	\$ 2,000.00	\$ 2,000.00	\$ 0.00	\$ 0.00	\$ 0.00	\$ 0.00	\$ 2,000.00	\$ 0.00	% 100.00
2911	HERRAMIENTAS AUXILIARES DE TRABAJO MENORES	\$ 2,000.00	\$ 0.00	\$ 2,000.00	\$ 2,000.00	\$ 0.00	\$ 0.00	\$ 0.00	\$ 0.00	\$ 2,000.00	\$ 0.00	% 100.00
2920	REFACCIONES Y ACCESORIOS MENORES DE EDIFICIOS	\$ 1,998.00	\$ 0.00	\$ 1,998.00	\$ 1,210.00	\$ 0.00	\$ 0.00	\$ 0.00	\$ 0.00	\$ 1,210.00	\$ 788.00	% 60.56
2921	REFACCIONES Y HERRAJES MENORES DE EDIFICIOS	\$ 1,998.00	\$ 0.00	\$ 1,998.00	\$ 1,210.00	\$ 0.00	\$ 0.00	\$ 0.00	\$ 0.00	\$ 1,210.00	\$ 788.00	% 60.56
2940	REFACCIONES Y ACCESORIOS MENORES DE EQUIPO DE COMPUTO Y TECNOLOGIAS DE LA INFORMACION	\$ 1,000.00	\$ 0.00	\$ 1,000.00	\$ 64.00	\$ 0.00	\$ 0.00	\$ 0.00	\$ 0.00	\$ 64.00	\$ 936.00	% 6.40
2941	REFACCIONES Y ACCESORIOS MENORES DE EQUIPO DE COMPUTO Y TECNOLOGIAS DE LA INFORMACION	\$ 1,000.00	\$ 0.00	\$ 1,000.00	\$ 64.00	\$ 0.00	\$ 0.00	\$ 0.00	\$ 0.00	\$ 64.00	\$ 936.00	% 6.40
2960	REFACCIONES Y ACCESORIOS MENORES DE EQUIPO DE TRANSPORTE	\$ 34,147.21	\$ 0.00	\$ 34,147.21	\$ 28,710.92	\$ 1,650.00	\$ 3,200.00	\$ 500.00	\$ 5,350.00	\$ 34,060.92	\$ 86.29	% 99.75
2961	REFACCIONES Y ACCESORIOS MENORES DE EQUIPO DE TRANSPORTE	\$ 34,147.21	\$ 0.00	\$ 34,147.21	\$ 28,710.92	\$ 1,650.00	\$ 3,200.00	\$ 500.00	\$ 5,350.00	\$ 34,060.92	\$ 86.29	% 99.75
2970	REFACCIONES Y ACCESORIOS MENORES DE EQUIPO DE DEFENSA Y SEGURIDAD	\$ 6,852.79	\$ 0.00	\$ 6,852.79	\$ 0.00	\$ 0.00	\$ 0.00	\$ 2,845.00	\$ 2,845.00	\$ 2,845.00	\$ 4,007.79	% 41.52
2971	REFACCIONES Y ACCESORIOS MENORES DE EQUIPO DE DEFENSA Y SEGURIDAD	\$ 6,852.79	\$ 0.00	\$ 6,852.79	\$ 0.00	\$ 0.00	\$ 0.00	\$ 2,845.00	\$ 2,845.00	\$ 2,845.00	\$ 4,007.79	% 41.52
3000	SERVICIOS GENERALES	\$ 1,391,831.20	\$ 312,331.95	\$ 1,704,163.15	\$ 1,095,873.58	\$ 133,456.45	\$ 107,573.62	\$ 239,735.96	\$ 480,766.03	\$ 1,576,639.61	\$ 127,523.54	% 92.52
3100	SERVICIOS BASICOS	\$ 420,920.00	\$ 54,444.54	\$ 475,364.54	\$ 298,227.30	\$ 40,625.19	\$ 28,526.00	\$ 46,800.71	\$ 115,951.90	\$ 414,179.20	\$ 61,185.34	% 87.13
3110	ENERGIA ELECTRICA	\$ 384,320.00	\$ 38,099.55	\$ 422,419.55	\$ 272,378.35	\$ 38,634.19	\$ 26,538.00	\$ 37,715.71	\$ 102,887.90	\$ 375,266.25	\$ 47,153.30	% 88.84
3111	CONSUMO DE ENERGIA ELECTRICA	\$ 133,320.00	\$ 28,660.34	\$ 161,980.34	\$ 103,937.34	\$ 15,463.00	\$ 3,393.00	\$ 15,780.00	\$ 34,636.00	\$ 138,573.34	\$ 23,407.00	% 85.55
3112	SERVICIO DE ALUMBRADO PUBLICO	\$ 251,000.00	\$ 9,439.21	\$ 260,439.21	\$ 168,441.01	\$ 23,171.19	\$ 23,145.00	\$ 21,935.71	\$ 68,251.90	\$ 236,692.91	\$ 23,746.30	% 90.88
3120	GAS	\$ 1,000.00	\$ 0.00	\$ 1,000.00	\$ 0.00	\$ 0.00	\$ 0.00	\$ 200.00	\$ 200.00	\$ 200.00	\$ 800.00	% 20.00
3121	SUMINISTRO DE GAS EN CILINDROS Y TANQUE ESTACIONARIO	\$ 1,000.00	\$ 0.00	\$ 1,000.00	\$ 0.00	\$ 0.00	\$ 0.00	\$ 200.00	\$ 200.00	\$ 200.00	\$ 800.00	% 20.00
3130	AGUA	\$ 14,000.00	\$ 0.00	\$ 14,000.00	\$ 3,640.00	\$ 0.00	\$ 0.00	\$ 0.00	\$ 0.00	\$ 3,640.00	\$ 10,360.00	% 26.00
3133	AGUA ENVASADA PARA CONSUMO	\$ 14,000.00	\$ 0.00	\$ 14,000.00	\$ 3,640.00	\$ 0.00	\$ 0.00	\$ 0.00	\$ 0.00	\$ 3,640.00	\$ 10,360.00	% 26.00
3140	TELEFONIA TRADICIONAL	\$ 13,200.00	\$ 4,095.00	\$ 17,295.00	\$ 10,909.00	\$ 1,091.00	\$ 1,088.00	\$ 2,185.00	\$ 4,364.00	\$ 15,273.00	\$ 2,022.00	% 88.31
3141	SERVICIO DE TELEFONIA CONVENCIONAL	\$ 13,200.00	\$ 4,095.00	\$ 17,295.00	\$ 10,909.00	\$ 1,091.00	\$ 1,088.00	\$ 2,185.00	\$ 4,364.00	\$ 15,273.00	\$ 2,022.00	% 88.31
3170	SERVICIOS DE ACCESO DE INTERNET, REDES Y PROCESAMIENTO DE INFORMACION	\$ 8,400.00	\$ 12,249.99	\$ 20,649.99	\$ 11,299.95	\$ 900.00	\$ 900.00	\$ 6,700.00	\$ 8,500.00	\$ 19,799.95	\$ 850.04	% 95.88
3171	SERVICIOS DE INTERNET, HOSPEDAJE Y DISEÑO DE PAGINAS	\$ 8,400.00	\$ 12,249.99	\$ 20,649.99	\$ 11,299.95	\$ 900.00	\$ 900.00	\$ 6,700.00	\$ 8,500.00	\$ 19,799.95	\$ 850.04	% 95.88
3200	SERVICIOS DE ARRENDAMIENTO	\$ 4,000.00	\$ -2,800.00	\$ 1,200.00	\$ 1,200.00	\$ 0.00	\$ 0.00	\$ 0.00	\$ 0.00	\$ 1,200.00	\$ 0.00	% 100.00
3250	ARRENDAMIENTO DE EQUIPO DE TRANSPORTE	\$ 0.00	\$ 1,200.00	\$ 1,200.00	\$ 1,200.00	\$ 0.00	\$ 0.00	\$ 0.00	\$ 0.00	\$ 1,200.00	\$ 0.00	% 100.00
3251	ARRENDAMIENTO DE EQUIPO DE TRANSPORTE TERRESTRE	\$ 0.00	\$ 1,200.00	\$ 1,200.00	\$ 1,200.00	\$ 0.00	\$ 0.00	\$ 0.00	\$ 0.00	\$ 1,200.00	\$ 0.00	% 100.00
3260	ARRENDAMIENTO DE MAQUINARIA, OTROS EQUIPOS Y HERRAMIENTAS	\$ 4,000.00	\$ -4,000.00	\$ 0.00	\$ 0.00	\$ 0.00	\$ 0.00	\$ 0.00	\$ 0.00	\$ 0.00	\$ 0.00	% 0.00
3261	ARRENDAMIENTO DE MAQUINARIA Y EQUIPO PARA LA CONSTRUCCION	\$ 4,000.00	\$ -4,000.00	\$ 0.00	\$ 0.00	\$ 0.00	\$ 0.00	\$ 0.00	\$ 0.00	\$ 0.00	\$ 0.00	% 0.00
3300	SERVICIOS PROFESIONALES, CIENTIFICOS, TECNICOS Y OTROS SERVICIOS	\$ 415,428.38	\$ -128,428.38	\$ 287,000.00	\$ 215,750.00	\$ 15,000.00	\$ 15,000.00	\$ 37,000.00	\$ 67,000.00	\$ 282,750.00	\$ 4,250.00	% 98.52
3310	SERVICIOS LEGALES, DE CONTABILIDAD, AUDITORIA Y RELACIONADOS	\$ 234,000.00	\$ -44,000.00	\$ 190,000.00	\$ 130,000.00	\$ 15,000.00	\$ 15,000.00	\$ 30,000.00	\$ 60,000.00	\$ 190,000.00	\$ 0.00	% 100.00

MUNICIPIO DE SAN FRANCISCO SOLA DISTRITO DE SOLA DE VEGA, OAX.
TESORERÍA MUNICIPAL
REPORTE ANALÍTICO DE EGRESOS AL 31 DE DICIEMBRE DE 2021

3312	SERVICIOS DE CONTABILIDAD, AUDITORIA, ASESORIA CONTABLE Y FISCAL	\$ 234,000.00	\$ -44,000.00	\$ 190,000.00	\$ 130,000.00	\$ 15,000.00	\$ 15,000.00	\$ 30,000.00	\$ 60,000.00	\$ 190,000.00	\$ 0.00	% 100.00
3320	SERVICIOS DE DISEÑO, ARQUITECTURA, INGENIERIA Y ACTIVIDADES RELACIONADAS	\$ 0.00	\$ 93,000.00	\$ 93,000.00	\$ 83,000.00	\$ 0.00	\$ 0.00	\$ 7,000.00	\$ 7,000.00	\$ 90,000.00	\$ 3,000.00	% 96.77
3322	SERVICIOS DE INGENIERIA Y ACTIVIDADES RELACIONADAS.	\$ 0.00	\$ 93,000.00	\$ 93,000.00	\$ 83,000.00	\$ 0.00	\$ 0.00	\$ 7,000.00	\$ 7,000.00	\$ 90,000.00	\$ 3,000.00	% 96.77
3360	SERVICIOS DE APOYO ADMINISTRATIVO, TRADUCCION, FOTOCOPIADO E IMPRESION	\$ 1,000.00	\$ 3,000.00	\$ 4,000.00	\$ 2,750.00	\$ 0.00	\$ 0.00	\$ 0.00	\$ 0.00	\$ 2,750.00	\$ 1,250.00	% 68.75
3361	FOTOCOPIADO, DIGITALIZACION, ENGARGOLADO, ENMICADO, ENCUADERNACION Y OTROS AFINES	\$ 500.00	\$ 0.00	\$ 500.00	\$ 0.00	\$ 0.00	\$ 0.00	\$ 0.00	\$ 0.00	\$ 0.00	\$ 500.00	% 0.00
3363	SERVICIOS DE ELABORACION E IMPRESION DE DOCUMENTOS OFICIALES, REPRODUCCION DE MATERIAL INFORMATIVO, LIBROS, FOLLETOS Y REVISTAS	\$ 500.00	\$ 3,000.00	\$ 3,500.00	\$ 2,750.00	\$ 0.00	\$ 0.00	\$ 0.00	\$ 0.00	\$ 2,750.00	\$ 750.00	% 78.57
3390	SERVICIOS PROFESIONALES, CIENTIFICOS Y TECNICOS INTEGRALES	\$ 180,428.38	\$ -180,428.38	\$ 0.00	\$ 0.00	\$ 0.00	\$ 0.00	\$ 0.00	\$ 0.00	\$ 0.00	\$ 0.00	% 0.00
3392	SERVICIOS DE VETERINARIOS, VALUACION DE METALES, PIEDRAS PRECIOSAS, OBRAS DE ARTE Y ANTIG?EDADES	\$ 134,028.38	\$ -134,028.38	\$ 0.00	\$ 0.00	\$ 0.00	\$ 0.00	\$ 0.00	\$ 0.00	\$ 0.00	\$ 0.00	% 0.00
3393	OTROS SERVICIOS PROFESIONALES NO DESCRITOS ANTERIORMENTE	\$ 46,400.00	\$ -46,400.00	\$ 0.00	\$ 0.00	\$ 0.00	\$ 0.00	\$ 0.00	\$ 0.00	\$ 0.00	\$ 0.00	% 0.00
3400	SERVICIOS FINANCIEROS, BANCARIOS Y COMERCIALES	\$ 16,353.31	\$ -8,019.00	\$ 8,334.31	\$ 5,968.20	\$ 406.00	\$ 417.60	\$ 409.48	\$ 1,233.08	\$ 7,201.28	\$ 1,133.03	% 86.41
3410	SERVICIOS FINANCIEROS Y BANCARIOS	\$ 4,353.31	\$ 3,981.00	\$ 8,334.31	\$ 5,968.20	\$ 406.00	\$ 417.60	\$ 409.48	\$ 1,233.08	\$ 7,201.28	\$ 1,133.03	% 86.41
3411	COMISIONES Y SITUACIONES BANCARIAS	\$ 4,353.31	\$ 3,981.00	\$ 8,334.31	\$ 5,968.20	\$ 406.00	\$ 417.60	\$ 409.48	\$ 1,233.08	\$ 7,201.28	\$ 1,133.03	% 86.41
3450	SEGURO DE BIENES PATRIMONIALES	\$ 12,000.00	\$ -12,000.00	\$ 0.00	\$ 0.00	\$ 0.00	\$ 0.00	\$ 0.00	\$ 0.00	\$ 0.00	\$ 0.00	% 0.00
3451	SEGURO DE BIENES PATRIMONIALES	\$ 12,000.00	\$ -12,000.00	\$ 0.00	\$ 0.00	\$ 0.00	\$ 0.00	\$ 0.00	\$ 0.00	\$ 0.00	\$ 0.00	% 0.00
3500	SERVICIOS DE INSTALACION, REPARACION, MANTENIMIENTO Y CONSERVACION	\$ 70,000.00	\$ 302,227.18	\$ 372,227.18	\$ 218,446.82	\$ 39,904.01	\$ 7,157.98	\$ 85,291.44	\$ 132,353.43	\$ 350,800.25	\$ 21,426.93	% 94.24
3510	CONSERVACION Y MANTENIMIENTO MENOR DE INMUEBLES	\$ 0.00	\$ 53,596.42	\$ 53,596.42	\$ 36,291.99	\$ 200.00	\$ 7,157.98	\$ 6,282.02	\$ 13,640.00	\$ 49,931.99	\$ 3,664.43	% 93.16
3511	CONSERVACION Y MANTENIMIENTO MENOR DE INMUEBLES	\$ 0.00	\$ 53,596.42	\$ 53,596.42	\$ 36,291.99	\$ 200.00	\$ 7,157.98	\$ 6,282.02	\$ 13,640.00	\$ 49,931.99	\$ 3,664.43	% 93.16
3530	INSTALACION, REPARACION Y MANTENIMIENTO DE EQUIPO DE COMPUTO Y TECNOLOGIAS DE LA INFORMACION	\$ 2,000.00	\$ 0.00	\$ 2,000.00	\$ 2,000.00	\$ 0.00	\$ 0.00	\$ 0.00	\$ 0.00	\$ 2,000.00	\$ 0.00	% 100.00
3531	INSTALACION, REPARACION Y MANTTO. DE EQUIPO DE COMPUTO Y DE TECNOLOGIAS DE LA INFORMACION	\$ 2,000.00	\$ 0.00	\$ 2,000.00	\$ 2,000.00	\$ 0.00	\$ 0.00	\$ 0.00	\$ 0.00	\$ 2,000.00	\$ 0.00	% 100.00
3550	REPARACION Y MANTENIMIENTO DE EQUIPO DE TRANSPORTE	\$ 68,000.00	\$ 200,099.84	\$ 268,099.84	\$ 159,988.23	\$ 39,204.01	\$ 0.00	\$ 52,292.30	\$ 91,496.31	\$ 251,484.54	\$ 16,615.30	% 93.80
3551	REPARACION Y MANTENIMIENTO DE EQUIPO DE TRANSPORTE	\$ 68,000.00	\$ 200,099.84	\$ 268,099.84	\$ 159,988.23	\$ 39,204.01	\$ 0.00	\$ 52,292.30	\$ 91,496.31	\$ 251,484.54	\$ 16,615.30	% 93.80
3560	REPARACION Y MANTENIMIENTO DE EQUIPO DE DEFENSA Y SEGURIDAD	\$ 0.00	\$ 48,530.92	\$ 48,530.92	\$ 20,166.60	\$ 500.00	\$ 0.00	\$ 26,717.12	\$ 27,217.12	\$ 47,383.72	\$ 1,147.20	% 97.64
3561	REPARACION Y MANTTO. DE EQUIPO DE DEFENSA Y SEGURIDAD	\$ 0.00	\$ 48,530.92	\$ 48,530.92	\$ 20,166.60	\$ 500.00	\$ 0.00	\$ 26,717.12	\$ 27,217.12	\$ 47,383.72	\$ 1,147.20	% 97.64
3700	SERVICIOS DE TRASLADO Y VIATICOS	\$ 72,000.00	\$ 7,541.00	\$ 79,541.00	\$ 58,748.00	\$ 5,200.00	\$ 7,050.00	\$ 6,330.00	\$ 18,580.00	\$ 77,328.00	\$ 2,213.00	% 97.22
3720	PASAJES TERRESTRES	\$ 2,000.00	\$ 1,800.00	\$ 3,800.00	\$ 3,560.00	\$ 0.00	\$ 0.00	\$ 180.00	\$ 180.00	\$ 3,740.00	\$ 60.00	% 98.42
3721	PASAJES TERRESTRES	\$ 2,000.00	\$ 1,800.00	\$ 3,800.00	\$ 3,560.00	\$ 0.00	\$ 0.00	\$ 180.00	\$ 180.00	\$ 3,740.00	\$ 60.00	% 98.42
3750	VIATICOS EN EL PAIS	\$ 70,000.00	\$ 5,741.00	\$ 75,741.00	\$ 55,188.00	\$ 5,200.00	\$ 7,050.00	\$ 6,150.00	\$ 18,400.00	\$ 73,588.00	\$ 2,153.00	% 97.16
3751	VIATICOS NACIONALES	\$ 70,000.00	\$ 5,741.00	\$ 75,741.00	\$ 55,188.00	\$ 5,200.00	\$ 7,050.00	\$ 6,150.00	\$ 18,400.00	\$ 73,588.00	\$ 2,153.00	% 97.16
3800	SERVICIOS OFICIALES	\$ 285,130.00	\$ -89,045.99	\$ 196,084.01	\$ 92,195.46	\$ 20,143.25	\$ 20,838.00	\$ 51,726.33	\$ 92,707.58	\$ 184,903.04	\$ 11,180.97	% 94.30
3820	GASTOS DE ORDEN SOCIAL Y CULTURAL	\$ 285,130.00	\$ -89,045.99	\$ 196,084.01	\$ 92,195.46	\$ 20,143.25	\$ 20,838.00	\$ 51,726.33	\$ 92,707.58	\$ 184,903.04	\$ 11,180.97	% 94.30
3822	ACTOS DE ORDEN SOCIAL Y CULTURAL	\$ 285,130.00	\$ -89,045.99	\$ 196,084.01	\$ 92,195.46	\$ 20,143.25	\$ 20,838.00	\$ 51,726.33	\$ 92,707.58	\$ 184,903.04	\$ 11,180.97	% 94.30
3900	OTROS SERVICIOS GENERALES	\$ 107,999.51	\$ 176,412.60	\$ 284,412.11	\$ 205,337.80	\$ 12,178.00	\$ 28,584.04	\$ 12,178.00	\$ 52,940.04	\$ 258,277.84	\$ 26,134.27	% 90.81
3910	SERVICIOS FUNERARIOS Y DE CEMENTERIOS	\$ 1,500.00	\$ 20,000.00	\$ 21,500.00	\$ 19,406.80	\$ 0.00	\$ 0.00	\$ 0.00	\$ 0.00	\$ 19,406.80	\$ 2,093.20	% 90.26
3912	CREMACION, EMBALSAMIENTO Y ATAUTES	\$ 1,500.00	\$ 0.00	\$ 1,500.00	\$ 0.00	\$ 0.00	\$ 0.00	\$ 0.00	\$ 0.00	\$ 0.00	\$ 1,500.00	% 0.00
3913	HONORES POSTUMOS	\$ 0.00	\$ 20,000.00	\$ 20,000.00	\$ 19,406.80	\$ 0.00	\$ 0.00	\$ 0.00	\$ 0.00	\$ 19,406.80	\$ 593.20	% 97.03
3920	IMPUESTOS Y DERECHOS	\$ 37,392.00	\$ 41,548.60	\$ 78,940.60	\$ 30,379.00	\$ 0.00	\$ 16,232.00	\$ 12,178.00	\$ 28,410.00	\$ 58,789.00	\$ 20,151.60	% 74.47
3921	IMPUESTOS Y DERECHOS	\$ 37,392.00	\$ 41,548.60	\$ 78,940.60	\$ 30,379.00	\$ 0.00	\$ 16,232.00	\$ 12,178.00	\$ 28,410.00	\$ 58,789.00	\$ 20,151.60	% 74.47
3950	PENAS, MULTAS, ACCESORIOS Y ACTUALIZACIONES	\$ 1,500.00	\$ 0.00	\$ 1,500.00	\$ 0.00	\$ 0.00	\$ 0.00	\$ 0.00	\$ 0.00	\$ 0.00	\$ 1,500.00	% 0.00
3952	ACCESORIOS Y ACTUALIZACIONES DE PASIVOS FISCALES	\$ 1,500.00	\$ 0.00	\$ 1,500.00	\$ 0.00	\$ 0.00	\$ 0.00	\$ 0.00	\$ 0.00	\$ 0.00	\$ 1,500.00	% 0.00
3980	IMPUESTO SOBRE NOMINAS Y OTROS QUE SE	\$ 55,498.21	\$ 114,864.00	\$ 170,362.21	\$ 149,687.00	\$ 12,178.00	\$ 7,639.00	\$ 0.00	\$ 19,817.00	\$ 169,504.00	\$ 858.21	% 99.50

MUNICIPIO DE SAN FRANCISCO SOLA DISTRITO DE SOLA DE VEGA, OAX.

TESORERÍA MUNICIPAL

REPORTE ANALÍTICO DE EGRESOS AL 31 DE DICIEMBRE DE 2021

	DERIVEN DE UNA RELACION LABORAL												
3981	IMPUESTO SOBRE NOMINAS Y OTROS QUE SE DERIVEN DE UNA RELACION LABORAL	\$ 55,498.21	\$ 114,864.00	\$ 170,362.21	\$ 149,687.00	\$ 12,178.00	\$ 7,639.00	\$ 0.00	\$ 19,817.00	\$ 169,504.00	\$ 858.21	% 99.50	
3990	OTROS SERVICIOS GENERALES	\$ 12,109.30	\$ 0.00	\$ 12,109.30	\$ 5,865.00	\$ 0.00	\$ 4,713.04	\$ 0.00	\$ 4,713.04	\$ 10,578.04	\$ 1,531.26	% 87.35	
3993	OTROS SERVICIOS GENERALES	\$ 12,109.30	\$ 0.00	\$ 12,109.30	\$ 5,865.00	\$ 0.00	\$ 4,713.04	\$ 0.00	\$ 4,713.04	\$ 10,578.04	\$ 1,531.26	% 87.35	
4000	TRANSFERENCIAS, ASIGNACIONES, SUBSIDIOS Y OTRAS AYUDAS	\$ 72,000.00	\$ -3,452.80	\$ 68,547.20	\$ 47,066.00	\$ 5,000.00	\$ 5,000.00	\$ 5,000.00	\$ 15,000.00	\$ 62,066.00	\$ 6,481.20	% 90.54	
4400	AYUDAS SOCIALES	\$ 72,000.00	\$ -3,452.80	\$ 68,547.20	\$ 47,066.00	\$ 5,000.00	\$ 5,000.00	\$ 5,000.00	\$ 15,000.00	\$ 62,066.00	\$ 6,481.20	% 90.54	
4410	AYUDAS SOCIALES A PERSONAS	\$ 36,000.00	\$ 30,547.20	\$ 66,547.20	\$ 47,066.00	\$ 5,000.00	\$ 5,000.00	\$ 5,000.00	\$ 15,000.00	\$ 62,066.00	\$ 4,481.20	% 93.27	
4411	AYUDAS SOCIALES A PERSONAS	\$ 36,000.00	\$ 30,547.20	\$ 66,547.20	\$ 47,066.00	\$ 5,000.00	\$ 5,000.00	\$ 5,000.00	\$ 15,000.00	\$ 62,066.00	\$ 4,481.20	% 93.27	
4430	AYUDAS SOCIALES A INSTITUCIONES DE ENSEÑANZA	\$ 36,000.00	\$ -34,000.00	\$ 2,000.00	\$ 0.00	\$ 0.00	\$ 0.00	\$ 0.00	\$ 0.00	\$ 0.00	\$ 2,000.00	% 0.00	
4431	AYUDAS SOCIALES A INSTITUCIONES DE ENSEÑANZA	\$ 36,000.00	\$ -34,000.00	\$ 2,000.00	\$ 0.00	\$ 0.00	\$ 0.00	\$ 0.00	\$ 0.00	\$ 0.00	\$ 2,000.00	% 0.00	
5000	BIENES MUEBLES, INMUEBLES E INTANGIBLES	\$ 24,600.00	\$ -10,539.00	\$ 14,061.00	\$ 13,061.00	\$ 0.00	\$ 0.00	\$ 0.00	\$ 0.00	\$ 13,061.00	\$ 1,000.00	% 92.89	
5100	MOBILIARIO Y EQUIPO DE ADMINISTRACION	\$ 22,600.00	\$ -14,865.00	\$ 7,735.00	\$ 7,735.00	\$ 0.00	\$ 0.00	\$ 0.00	\$ 0.00	\$ 7,735.00	\$ 0.00	% 100.00	
5110	MUEBLES DE OFICINA Y ESTANTERIA	\$ 6,600.00	\$ -6,600.00	\$ 0.00	\$ 0.00	\$ 0.00	\$ 0.00	\$ 0.00	\$ 0.00	\$ 0.00	\$ 0.00	% 0.00	
5112	ESTANTERIA	\$ 6,600.00	\$ -6,600.00	\$ 0.00	\$ 0.00	\$ 0.00	\$ 0.00	\$ 0.00	\$ 0.00	\$ 0.00	\$ 0.00	% 0.00	
5150	EQUIPO DE COMPUTO Y DE TECNOLOGIAS DE LA INFORMACION	\$ 16,000.00	\$ -8,265.00	\$ 7,735.00	\$ 7,735.00	\$ 0.00	\$ 0.00	\$ 0.00	\$ 0.00	\$ 7,735.00	\$ 0.00	% 100.00	
5151	EQUIPO DE COMPUTO Y DE TECNOLOGIAS DE LA INFORMACION	\$ 16,000.00	\$ -8,265.00	\$ 7,735.00	\$ 7,735.00	\$ 0.00	\$ 0.00	\$ 0.00	\$ 0.00	\$ 7,735.00	\$ 0.00	% 100.00	
5600	MAQUINARIA, OTROS EQUIPOS Y HERRAMIENTAS	\$ 0.00	\$ 5,326.00	\$ 5,326.00	\$ 5,326.00	\$ 0.00	\$ 0.00	\$ 0.00	\$ 0.00	\$ 5,326.00	\$ 0.00	% 100.00	
5670	HERRAMIENTAS Y MAQUINAS, HERRAMIENTA	\$ 0.00	\$ 5,326.00	\$ 5,326.00	\$ 5,326.00	\$ 0.00	\$ 0.00	\$ 0.00	\$ 0.00	\$ 5,326.00	\$ 0.00	% 100.00	
5671	HERRAMIENTAS Y MAQUINAS, HERRAMIENTA	\$ 0.00	\$ 5,326.00	\$ 5,326.00	\$ 5,326.00	\$ 0.00	\$ 0.00	\$ 0.00	\$ 0.00	\$ 5,326.00	\$ 0.00	% 100.00	
5700	ACTIVOS BIOLOGICOS	\$ 1,000.00	\$ 0.00	\$ 1,000.00	\$ 0.00	\$ 0.00	\$ 0.00	\$ 0.00	\$ 0.00	\$ 0.00	\$ 1,000.00	% 0.00	
5780	ARBOLES Y PLANTAS	\$ 1,000.00	\$ 0.00	\$ 1,000.00	\$ 0.00	\$ 0.00	\$ 0.00	\$ 0.00	\$ 0.00	\$ 0.00	\$ 1,000.00	% 0.00	
5783	REPRODUCCION DE ARBOLES Y PLANTAS	\$ 1,000.00	\$ 0.00	\$ 1,000.00	\$ 0.00	\$ 0.00	\$ 0.00	\$ 0.00	\$ 0.00	\$ 0.00	\$ 1,000.00	% 0.00	
5900	ACTIVOS INTANGIBLES	\$ 1,000.00	\$ -1,000.00	\$ 0.00	\$ 0.00	\$ 0.00	\$ 0.00	\$ 0.00	\$ 0.00	\$ 0.00	\$ 0.00	% 0.00	
5910	SOFTWARE	\$ 1,000.00	\$ -1,000.00	\$ 0.00	\$ 0.00	\$ 0.00	\$ 0.00	\$ 0.00	\$ 0.00	\$ 0.00	\$ 0.00	% 0.00	
5911	SOFTWARE, PAQUETES Y PROGRAMAS DE INFORMATICA	\$ 1,000.00	\$ -1,000.00	\$ 0.00	\$ 0.00	\$ 0.00	\$ 0.00	\$ 0.00	\$ 0.00	\$ 0.00	\$ 0.00	% 0.00	
6000	INVERSION PUBLICA	\$ 4,607,101.00	\$ 110,043.25	\$ 4,717,144.25	\$ 3,334,500.00	\$ 418,165.98	\$ 579,553.51	\$ 201,768.12	\$ 1,199,487.61	\$ 4,533,987.61	\$ 183,156.64	% 96.12	
6100	OBRA PUBLICA EN BIENES DE DOMINIO PUBLICO	\$ 4,607,101.00	\$ 110,043.25	\$ 4,717,144.25	\$ 3,334,500.00	\$ 418,165.98	\$ 579,553.51	\$ 201,768.12	\$ 1,199,487.61	\$ 4,533,987.61	\$ 183,156.64	% 96.12	
6120	EDIFICACION NO HABITACIONAL	\$ 500,001.00	\$ -500,000.00	\$ 1.00	\$ 0.00	\$ 0.00	\$ 0.00	\$ 0.00	\$ 0.00	\$ 0.00	\$ 1.00	% 0.00	
6121	CONSTRUCCION DE EDIFICIOS NO HABITACIONALES, DOMINIO PUBLICO	\$ 500,001.00	\$ -500,000.00	\$ 1.00	\$ 0.00	\$ 0.00	\$ 0.00	\$ 0.00	\$ 0.00	\$ 0.00	\$ 1.00	% 0.00	
6130	CONSTRUCCION DE OBRAS PARA EL ABASTECIMIENTO DE AGUA, PETROLEO, GAS, ELECTRICIDAD Y TELECOMUNICACIONES	\$ 2,300,000.00	\$ 14,612.64	\$ 2,314,612.64	\$ 1,284,500.00	\$ 418,165.98	\$ 428,791.02	\$ 0.00	\$ 846,957.00	\$ 2,131,457.00	\$ 183,155.64	% 92.09	
6131	OBRAS PARA EL ABASTECIMIENTO DE AGUA POTABLE, DOMINIO PUBLICO	\$ 1,000,000.00	\$ 284,500.00	\$ 1,284,500.00	\$ 1,284,500.00	\$ 0.00	\$ 0.00	\$ 0.00	\$ 0.00	\$ 1,284,500.00	\$ 0.00	% 100.00	
6134	OBRAS PARA EL ABASTECIMIENTO DE REDES DE ELECTRICIDAD, DOMINIO PUBLICO	\$ 1,300,000.00	\$ -269,887.36	\$ 1,030,112.64	\$ 0.00	\$ 418,165.98	\$ 428,791.02	\$ 0.00	\$ 846,957.00	\$ 846,957.00	\$ 183,155.64	% 82.22	
6140	DIVISION DE TERRENOS Y CONSTRUCCION DE OBRAS DE URBANIZACION	\$ 387,100.00	\$ 1,662,900.00	\$ 2,050,000.00	\$ 2,050,000.00	\$ 0.00	\$ 0.00	\$ 0.00	\$ 0.00	\$ 2,050,000.00	\$ 0.00	% 100.00	
6142	OBRAS INTEGRALES PARA LA DOTACION DE SERVICIOS, DOMINIO PUBLICO	\$ 387,100.00	\$ 1,662,900.00	\$ 2,050,000.00	\$ 2,050,000.00	\$ 0.00	\$ 0.00	\$ 0.00	\$ 0.00	\$ 2,050,000.00	\$ 0.00	% 100.00	
6150	CONSTRUCCION DE VIAS DE COMUNICACION	\$ 1,420,000.00	\$ -1,067,469.39	\$ 352,530.61	\$ 0.00	\$ 0.00	\$ 150,762.49	\$ 201,768.12	\$ 352,530.61	\$ 352,530.61	\$ 0.00	% 100.00	
6151	CONSTRUCCION DE VIAS DE COMUNICACION, CAMINOS DE TERRACERIA, DOMINIO PUBLICO	\$ 320,000.00	\$ 32,530.61	\$ 352,530.61	\$ 0.00	\$ 0.00	\$ 150,762.49	\$ 201,768.12	\$ 352,530.61	\$ 352,530.61	\$ 0.00	% 100.00	
6154	GASTOS DE PRE INVERSION Y PREPARACION DE PROYECTOS DE VIAS DE COMUNICACION, DOMINIO PUBLICO	\$ 0.00	\$ 0.00	\$ 0.00	\$ 0.00	\$ 0.00	\$ 0.00	\$ 0.00	\$ 0.00	\$ 0.00	\$ 0.00	% 0.00	
6155	OTRAS CONSTRUCCIONES DE VIAS DE COMUNICACION, DOMINIO PUBLICO	\$ 1,100,000.00	\$ -1,100,000.00	\$ 0.00	\$ 0.00	\$ 0.00	\$ 0.00	\$ 0.00	\$ 0.00	\$ 0.00	\$ 0.00	% 0.00	
6200	OBRA PUBLICA EN BIENES PROPIOS	\$ 0.00	\$ 0.00	\$ 0.00	\$ 0.00	\$ 0.00	\$ 0.00	\$ 0.00	\$ 0.00	\$ 0.00	\$ 0.00	% 0.00	
6250	CONSTRUCCION DE VIAS DE COMUNICACION	\$ 0.00	\$ 0.00	\$ 0.00	\$ 0.00	\$ 0.00	\$ 0.00	\$ 0.00	\$ 0.00	\$ 0.00	\$ 0.00	% 0.00	
6251	CONSTRUCCION DE VIAS DE COMUNICACION, CAMINOS DE TERRACERIA EN BIENES PROPIOS	\$ 0.00	\$ 0.00	\$ 0.00	\$ 0.00	\$ 0.00	\$ 0.00	\$ 0.00	\$ 0.00	\$ 0.00	\$ 0.00	% 0.00	
	TOTAL	\$ 8,688,465.90	\$ 366,567.88	\$ 9,055,033.78	\$ 6,253,126.92	\$ 733,504.86	\$ 874,200.28	\$ 772,485.92	\$ 2,380,191.06	\$ 8,633,317.98	\$ 421,715.80	% 95.34	

MUNICIPIO DE SAN FRANCISCO SOLA DISTRITO DE SOLA DE VEGA, OAX.

TESORERÍA MUNICIPAL

REPORTE ANALÍTICO DE EGRESOS AL 31 DE DICIEMBRE DE 2021

ENTREGA: ANUAL

CADENA ORIGINAL

| CP/149/00091/2021 | INFORME | 2021 | ANUAL | CP | CUENTA PÚBLICA | REPORTE ANALÍTICO DE EGRESOS | 2022-02-04 14:11:12 | MUNICIPIO | 00001000000502906300 | MSF950827BW9 | MUNICIPIO DE SAN FRANCISCO SOLA | SOLA DE VEGA | OAXACA | DIRECCIÓN | CONOCIDO SN SAN FRANCISCO SOLA 71470 | municipiosanfrancisco@gmail.com | | AUTORIDAD | OMAR SALVADOR AMADOR RUIZ | SINDICO MUNICIPAL | DOCUMENTO | 2f8e146f15bf4abd0e33803c8e64d3d5c6ec35fc8e9297c258a2ede61b042340 |

FIRMA ELECTRÓNICA

Lj8t84zx9qt/s2DnQXGiYd/vEj7NenK7Hgx2ZtQOKOpsir2NlvcdbgOD6sHnwePH8Af6B+kj1VsWnEZfdFhKZHzyy/dbPAPMRbDaeYrf1bF5112L1av0vSLsDhGySKQ0x4n/nPE qgutY+HvrlehxG6dmFBKRf6Z/XAJ269EAAtKoZaC6/l6Qzhgp1wKC5ZIC+wKapU7ia0GVqZYrQOs4t3up6zg/AJe0eB9oYrMsEhdcCCmk9RSI0FFOM+Tx5b0QH+83yhJs00 N/e/JtGtkgPWk/zXm7V7Rz/0kitS8XjKpDWZTQCKm6NuAT3EVBThCvozTSQkCyYa2D+YCb4qeQ==

MUNICIPIO DE SAN FRANCISCO SOLA DISTRITO DE SOLA DE VEGA, OAX.
EJERCICIO FISCAL 2021
REPORTE ANALITICO DE LA DEUDA PUBLICA AL 31 DE DICIEMBRE DEL 2021

DICIEMBRE

EJERCICIO CERRADO

FECHA CONTRATO: 31/12/2021

OBJETO DEL PRESTAMO:

.

MONTO DEUDA: \$ 0.00

INTERES ORDINARIO: 0.00 %

INTERES MORATORIO: 0.00 %

COMISIONES: \$ 0.00

PERIODICIDAD:

MENSUAL

FUENTE PAGO:

PARTICIPACIONES (RAMO 28)

PLAZO MESES:

6

AUTORIZACIÓN:

INSTITUCIÓN BANCARIA:

.

INFORMACIÓN DEL TRIMESTRE

SALDO INICIAL:

0.00

AMORTIZACIONES:

0.00

SALDO AL CORTE:

0.00

IMPORTE PROGRAMADO:

0.00

SALDO AMORTIZADO:

0.00

SALDO PENDIENTE:

0.00

ENTREGA: ANUAL

CADENA ORIGINAL

| CP/149/00091/2021 | INFORME | 2021 | ANUAL | CP | CUENTA PÚBLICA | REPORTE ANALÍTICO DE LA DEUDA | 2022-02-04 14:11:12 | MUNICIPIO | 00001000000502906300 | MSF950827BW9 | MUNICIPIO DE SAN FRANCISCO SOLA | SOLA DE VEGA | OAXACA | DIRECCIÓN | CONOCIDO SN SAN FRANCISCO SOLA 71470 | municipiosanfrancisco@gmail.com | | AUTORIDAD | OMAR SALVADOR AMADOR RUIZ | SINDICO MUNICIPAL | DOCUMENTO | 9899ad8016a72aa39689abad2f47785f828ca2bfe1d78dfe94f7c3a4a8a15d7a |

FIRMA ELECTRÓNICA

azqdaPVEAj9TilwBTSdRdGTdy0WM9eY/Wf+4Z0DpZgARoh+3ZA520GQVxCZyulaiU5KHqKnCeHzGfxCFrUSZ0/rg8iiZsM5f4Mu6cAivHr0KnhK5ZKdIXSwwJpz+OoZhGD
SsoJh1Y26FW/MmtlyMhWfdPqKRvnCEW/YyaMojPtc+kGS/ALh0JL0jPL9MdHxtawdqFQhXJCH77ccAn1crZTgedmHzhLjhS9tsahFNyuP6+m4Q7LhwsIQMk9VvKQ1gNcbtD
X4/LkFRwObWdfy/6jgcX+SEn71XEG7lqHxacf1Yhb2lsLDyQP/D2cbwRt9q1VivnxFVyATPI/rDa6Sg4Q==

MUNICIPIO DE SAN FRANCISCO SOLA DISTRITO DE SOLA DE VEGA, OAX.
TESORERÍA MUNICIPAL
MEDICIÓN DEL AVANCE FINANCIERO DE OBJETIVOS, ACCIONES Y METAS
DEL 01 DE ENERO AL 31 DE DICIEMBRE DE 2021

DICIEMBRE

EJERCICIO CERRADO

OBJETIVO	PROYECTO	DESCRIPCIÓN (NOMBRE DE LA OBRA)	APE ORIGINAL (IMPORTE AUTORIZADO PARA LA OBRA)	APE MODIFICADO (IMPORTE MODIFICADO PARA LA OBRA)	CUMPLIMIENTO DE LOS OBJETIVOS, ACCIONES Y METAS								VARIACION RESPECTO A:		
					1° TRIMESTRE		2° TRIMESTRE		3° TRIMESTRE		4° TRIMESTRE		% PRESUPUESTO COMPROMETIDO /MODIFICADO	% CALENDARIO TRIMESTRE	
					AVANCE DE PRESUPUESTO COMPROMETIDO	AVANCE DE PRESUPUESTO EJERCIDO	AVANCE DE PRESUPUESTO COMPROMETIDO	AVANCE DE PRESUPUESTO EJERCIDO	AVANCE DE PRESUPUESTO COMPROMETIDO	AVANCE DE PRESUPUESTO EJERCIDO	AVANCE DE PRESUPUESTO COMPROMETIDO	AVANCE DE PRESUPUESTO EJERCIDO			
NOMBRE DEL PROGRAMA: EDUCACIÓN															
Asistencia de alumnos	EDUCACION		0.00	0.00	0.00	0.00	0.00	0.00	0.00	0.00	0.00	0.00	0.00	0 %	0 %
NOMBRE DEL PROGRAMA: VIVIENDA Y SERVICIOS BÁSICOS															
BAJO PORCENTAJE DE LA POBLACIÓN NO CUENTA CON EL SERVICIO BÁSICO DE AGUA ENTUBADA EN SUS VIVIENDAS.	AMPLIACION DEL SISTEMA DE AGUA POTABLE		0.00	0.00	0.00	0.00	0.00	0.00	0.00	0.00	0.00	0.00	0.00	0 %	0 %
BAJO PORCENTAJE DE LA POBLACIÓN NO CUENTA CON EL SERVICIO BÁSICO DE AGUA ENTUBADA EN SUS VIVIENDAS.	ELECTRIFICACION CONVENCIONAL	AMPLIACIÓN DE LA RED DE DISTRIBUCIÓN DE ENERGÍA ELÉCTRICA EN DIVERSAS CALLES EN LA LOCALIDAD DE SAN FRANCISCO SOLA PRIMERA SECCIÓN (2021)	846,957.00	846,957.00	0.00	0.00	0.00	0.00	0.00	0.00	0.00	846,957.00	846,957.00	100 %	100 %
NOMBRE DEL PROGRAMA: GOBIERNO MODERNO															
BUENAS PRACTICAS MUNICIPALES	GASTOS CORRIENTES		0.00	0.00	0.00	0.00	0.00	0.00	0.00	0.00	0.00	0.00	0.00	0 %	0 %
BUENAS PRACTICAS MUNICIPALES	GASTOS ADMINISTRATIVOS PARA EL DESARROLLO MUNICIPAL		0.00	0.00	0.00	0.00	0.00	0.00	0.00	0.00	0.00	0.00	0.00	0 %	0 %
NOMBRE DEL PROGRAMA: SEGURIDAD CIUDADANA															
Buenas practicas Municipales	GASTOS VARIOS PARA LA SEGURIDAD CIUDADANA		0.00	0.00	0.00	0.00	0.00	0.00	0.00	0.00	0.00	0.00	0.00	0 %	0 %
Buenas practicas Municipales	GASTOS DE ADMINISTRACION PARA EL DESARROLLO MUNICIPAL		0.00	0.00	0.00	0.00	0.00	0.00	0.00	0.00	0.00	0.00	0.00	0 %	0 %
NOMBRE DEL PROGRAMA: DESARROLLO URBANO Y ORDENAMIENTO TERRITORIAL															

MUNICIPIO DE SAN FRANCISCO SOLA DISTRITO DE SOLA DE VEGA, OAX.
TESORERÍA MUNICIPAL
MEDICIÓN DEL AVANCE FINANCIERO DE OBJETIVOS, ACCIONES Y METAS
DEL 01 DE ENERO AL 31 DE DICIEMBRE DE 2021

DICIEMBRE

EJERCICIO CERRADO

OBJETIVO	PROYECTO	DESCRIPCIÓN (NOMBRE DE LA OBRA)	APE ORIGINAL (IMPORTE AUTORIZADO PARA LA OBRA)	APE MODIFICADO (IMPORTE MODIFICADO PARA LA OBRA)	CUMPLIMIENTO DE LOS OBJETIVOS, ACCIONES Y METAS								VARIACION RESPECTO A:		
					1° TRIMESTRE		2° TRIMESTRE		3° TRIMESTRE		4° TRIMESTRE		% PRESUPUESTO COMPROMETIDO /MODIFICADO	% CALENDARIO TRIMESTRE	
					AVANCE DE PRESUPUESTO COMPROMETIDO	AVANCE DE PRESUPUESTO EJERCIDO	AVANCE DE PRESUPUESTO COMPROMETIDO	AVANCE DE PRESUPUESTO EJERCIDO	AVANCE DE PRESUPUESTO COMPROMETIDO	AVANCE DE PRESUPUESTO EJERCIDO	AVANCE DE PRESUPUESTO COMPROMETIDO	AVANCE DE PRESUPUESTO EJERCIDO			
BAJO PORCENTAJE DE LA POBLACIÓN CUENTA CON INFRAESTRUCTURA ADECUADA EN BUEN ESTADO, QUE FACILITE LA INTEGRACIÓN DE MERCADOS Y ACCESO A SERVICIOS.	PAVIMENTACION E INFRAESTRUCTURA URBANA		0.00	0.00	0.00	0.00	0.00	0.00	0.00	0.00	0.00	0.00	0.00	0.00	0.00
BAJO PORCENTAJE DE LA POBLACIÓN CUENTA CON INFRAESTRUCTURA ADECUADA EN BUEN ESTADO, QUE FACILITE LA INTEGRACIÓN DE MERCADOS Y ACCESO A SERVICIOS.	AGUA POTABLE	CONSTRUCCIÓN DE SISTEMA DE AGUA ENTUBADA ACCESO A SERVICIOS BÁSICOS DE LA VIVIENDA EN SAN FRANCISCO SOLA, TERCERA (2021)	1,185,000.00	1,185,000.00	0.00	0.00	1,185,000.00	1,185,000.00	0.00	0.00	0.00	0.00	0.00	100 %	100 %
BAJO PORCENTAJE DE LA POBLACIÓN CUENTA CON INFRAESTRUCTURA ADECUADA EN BUEN ESTADO, QUE FACILITE LA INTEGRACIÓN DE MERCADOS Y ACCESO A SERVICIOS.	AGUA POTABLE	AMPLIACIÓN DE RED DE AGUA ENTUBADA ACCESO A SERVICIOS BÁSICOS DE LA VIVIENDA EN SAN FRANCISCO SOLA, PRIMERA SECCIÓN (2021)	99,500.00	99,500.00	0.00	0.00	99,500.00	99,500.00	0.00	0.00	0.00	0.00	0.00	100 %	100 %

MUNICIPIO DE SAN FRANCISCO SOLA DISTRITO DE SOLA DE VEGA, OAX.
TESORERÍA MUNICIPAL
MEDICIÓN DEL AVANCE FINANCIERO DE OBJETIVOS, ACCIONES Y METAS
DEL 01 DE ENERO AL 31 DE DICIEMBRE DE 2021

DICIEMBRE

EJERCICIO CERRADO

OBJETIVO	PROYECTO	DESCRIPCIÓN (NOMBRE DE LA OBRA)	APE ORIGINAL (IMPORTE AUTORIZADO PARA LA OBRA)	APE MODIFICADO (IMPORTE MODIFICADO PARA LA OBRA)	CUMPLIMIENTO DE LOS OBJETIVOS, ACCIONES Y METAS								VARIACION RESPECTO A:	
					1° TRIMESTRE		2° TRIMESTRE		3° TRIMESTRE		4° TRIMESTRE		% PRESUPUESTO COMPROMETIDO /MODIFICADO	% CALENDARIO TRIMESTRE
					AVANCE DE PRESUPUESTO COMPROMETIDO	AVANCE DE PRESUPUESTO EJERCIDO	AVANCE DE PRESUPUESTO COMPROMETIDO	AVANCE DE PRESUPUESTO EJERCIDO	AVANCE DE PRESUPUESTO COMPROMETIDO	AVANCE DE PRESUPUESTO EJERCIDO	AVANCE DE PRESUPUESTO COMPROMETIDO	AVANCE DE PRESUPUESTO EJERCIDO		
BAJO PORCENTAJE DE LA POBLACIÓN CUENTA CON INFRAESTRUCTURA ADECUADA EN BUEN ESTADO, QUE FACILITE LA INTEGRACIÓN DE MERCADOS Y ACCESO A SERVICIOS.	PAVIMENTACION E INFRAESTRUCTURA DE CAMINOS	CONSTRUCCIÓN DE PAVIMENTO DE CONCRETO HIDRÁULICO DE LA CALLE LOMA DE LA CRUZ EN LA TERCERA SECCIÓN (2021)	2,050,000.00	2,050,000.00	0.00	0.00	0.00	0.00	2,050,000.00	2,050,000.00	0.00	0.00	100 %	100 %
BAJO PORCENTAJE DE LA POBLACIÓN CUENTA CON INFRAESTRUCTURA ADECUADA EN BUEN ESTADO, QUE FACILITE LA INTEGRACIÓN DE MERCADOS Y ACCESO A SERVICIOS.	PAVIMENTACION E INFRAESTRUCTURA DE CAMINOS	REHABILITACIÓN DE REVESTIMIENTO DE DIVERSAS CALLES DE SAN FRANCISCO SOLA (2021)	352,530.61	352,530.61	0.00	0.00	0.00	0.00	0.00	0.00	352,530.61	352,530.61	100 %	100 %

ENTREGA: ANUAL

CADENA ORIGINAL

| CP/149/00091/2021 | INFORME | 2021 | ANUAL | CP | CUENTA PÚBLICA | MEDICIÓN DEL AVANCE FINANCIERO DE OBJETIVOS, ACCIONES Y METAS | 2022-02-04 14:11:12 | MUNICIPIO | 00001000000502906300 | MSF950827BW9 | MUNICIPIO DE SAN FRANCISCO SOLA | SOLA DE VEGA | OAXACA | DIRECCIÓN | CONOCIDO SN SAN FRANCISCO SOLA 71470 | municipiosanfrancisco@gmail.com | | AUTORIDAD | OMAR SALVADOR AMADOR RUIZ | SINDICO MUNICIPAL | DOCUMENTO | d398dac61e0a90bb9528fd3ec766d637eabf60f5612d1fe9aa15617e9f0bd6b9 |

FIRMA ELECTRÓNICA

DiIDHl4wdkUVY0AFPPFF/K62kt94yRw4V6Z+ZNSBI/7OI7Z+o76gBlknfRs5jq7+Xkf6pCu5cRhpEoMiFGXU4voO2OkilLezDW+890ThstivIPuemJFHZEvBNdHYWhjEtqZb7ZUV+ESxv61ljd0yWSYk2ZHB69HKR26NXL1opXhTB3vDztj9NrrM5/72HyvWdRtyF+z7fmAMrQEfuVTPoe/kOne93EFYpfSshfle2TgGAlfUPjctELhFvv5fHuMMkorl9qPvmFCKf6ET6hku2N9GN5xWoKmuQ+f5/zDew3MQk5PjVz+LX8N+BY5QzxcCjpEtVoPae7TdeW6hoUDrcQ==

MUNICIPIO DE SAN FRANCISCO SOLA DISTRITO DE SOLA DE VEGA, OAX.
MEDICIÓN DEL AVANCE DE CUMPLIMIENTO DE OBJETIVOS, ACCIONES Y METAS
DEL 01 DE ENERO AL 31 DE DICIEMBRE DE 2021

DICIEMBRE

EJERCICIO CERRADO

PROGRAMA (MIR)	FIN (CUENTA PÚBLICA)	PROPÓSITO	COMPONENTE	PROYECTO	DESCRIPCION (NOMBRE DE LA OBRA)	VIVIENDAS/BENEFICIARIOS				METAS				CUMPLIMIENTO DE LOS OBJETIVOS, ACCIONES Y METAS												TOTAL METAS PROG.	VARIACIÓN RESPECTO A		
						UNIDAD DE MEDIDA	PROG.	MODIF.	ALCANZADA	UNIDAD DE MEDIDA	PROG.	MODIF.	EJECUTADA	1° TRIMESTRE			2° TRIMESTRE			3° TRIMESTRE			4° TRIMESTRE				% AVANCE TRIMESTRAL	% AVANCE ANUAL	
														MP	MM	ME	MP	MM	ME	MP	MM	ME	MP	MM	ME				
EDUCACIÓN	Bajo índice de rezago social en el municipio	Asistencia de alumnos	Construir, reparar y equipar espacios educativos del Nivel Básico para las niñas, niños y adolescentes, incluyendo la atención de educandos con necesidades educativas especiales.	EDUCACION		Aulas	6			Porcentaje	100			0			0			100			0			100	0%	0%	
VIVIENDA Y SERVICIOS BÁSICOS	BAJO INDICE DE REZAGO SOCIAL EN EL MUNICIPIO.	BAJO PORCENTAJE DE LA POBLACIÓN NO CUENTA CON EL SERVICIO BÁSICO DE AGUA ENTUBADA EN SUS VIVIENDAS.	Ampliación y mejoramiento de la Cobertura de Agua Potable.	AMPLIACION DEL SISTEMA DE AGUA POTABLE		VIVIENDAS	420			PORCENTAJE	100			0			50%			0			50%			100	0%	0%	
VIVIENDA Y SERVICIOS BÁSICOS	BAJO INDICE DE REZAGO SOCIAL EN EL MUNICIPIO.	BAJO PORCENTAJE DE LA POBLACIÓN NO CUENTA CON EL SERVICIO BÁSICO DE AGUA ENTUBADA EN SUS VIVIENDAS.	Ampliación y Mejoramiento de la Cobertura de Electrificación.	ELECTRIFICACION CONVENCIONAL	000000005 - AMPLIACIÓN DE LA RED DE DISTRIBUCIÓN DE ENERGÍA ELÉCTRICA EN DIVERSAS CALLES EN LA LOCALIDAD DE SAN FRANCISCO SOLA PRIMERA SECCIÓN (2021)	Viviendas	32		28	Porcentaje	100			0		0	50		0	50			0	0		0	100	0%	0%
GOBIERNO MODERNO	IMPULSAR EL DESARROLLO MUNICIPAL	BUENAS PRACTICAS MUNICIPALES	Promover la mejora organizacional y de procesos en los trámites y servicios que ofrece la Administración Pública Municipal.	GASTOS CORRIENTES		PORCENTAJE	100			PORCENTAJE	100			25			25			25			25			100	0%	0%	
GOBIERNO MODERNO	IMPULSAR EL DESARROLLO MUNICIPAL	BUENAS PRACTICAS MUNICIPALES	Promover la mejora organizacional y de procesos en los trámites y servicios que ofrece la Administración Pública Municipal.	GASTOS ADMINISTRATIVOS PARA EL DESARROLLO MUNICIPAL		PORCENTAJE	100			PORCENTAJE	100			25			25			25			25			100	0%	0%	

MUNICIPIO DE SAN FRANCISCO SOLA DISTRITO DE SOLA DE VEGA, OAX.
MEDICIÓN DEL AVANCE DE CUMPLIMIENTO DE OBJETIVOS, ACCIONES Y METAS
DEL 01 DE ENERO AL 31 DE DICIEMBRE DE 2021

DICIEMBRE

EJERCICIO CERRADO

PROGRAMA (MIR)	FIN (CUENTA PÚBLICA)	PROPÓSITO	COMPONENTE	PROYECTO	DESCRIPCION (NOMBRE DE LA OBRA)	VIVIENDAS/BENEFICIARIOS				METAS				CUMPLIMIENTO DE LOS OBJETIVOS, ACCIONES Y METAS												TOTAL METAS PROG.	VARIACIÓN RESPECTO A				
						UNIDAD DE MEDIDA	PROG.	MODIF.	ALCANZADA	UNIDAD DE MEDIDA	PROG.	MODIF.	EJECUTADA	1° TRIMESTRE			2° TRIMESTRE			3° TRIMESTRE			4° TRIMESTRE				% AVANCE TRIMESTRAL	% AVANCE ANUAL			
														MP	MM	ME	MP	MM	ME	MP	MM	ME	MP	MM	ME						
SEGURIDAD CIUDADANA	IMPULSAR EL DESARROLLO MUNICIPAL	Buenas practicas Municipales	Programa de Prevención, Seguridad y Protección Ciudadana.	GASTOS VARIOS PARA LA SEGURIDAD CIUDADANA		VIVIENDAS	420			PORCENTAJE	100			25			25			25			25			100	0%	0%			
SEGURIDAD CIUDADANA	IMPULSAR EL DESARROLLO MUNICIPAL	Buenas practicas Municipales	Programa de Prevención, Seguridad y Protección Ciudadana.	GASTOS DE ADMINISTRACION PARA EL DESARROLLO MUNICIPAL		VIVIENDAS	420			PORCENTAJE	100			25			25			25			25			100	0%	0%			
DESARROLLO URBANO Y ORDENAMIENTO TERRITORIAL	CONSTRUIR AL DESARROLLO URBANO DEL MUNICIPIO	BAJO PORCENTAJE DE LA POBLACIÓN CUENTA CON INFRAESTRUCTURA ADECUADA EN BUEN ESTADO, QUE FACILITE LA INTEGRACIÓN DE MERCADOS Y ACCESO A SERVICIOS.	Promover infraestructura urbana que fortalezca el equipamiento de los centros de población Realizar el mejoramiento y rehabilitación de vialidades.	PAVIMENTACION E INFRAESTRUCTURA URBANA	00000012 - CONSTRUCCIÓN DE PAVIMENTO DE CONTRATO HIDRÁULICO DE LA CALLE LOMA DE LA CRUZ EN LA TERCERA SECCIÓN. (2021)	VIVIENDAS	185			PORCENTAJE	100			0			50			50			0			100	0%	0%			
DESARROLLO URBANO Y ORDENAMIENTO TERRITORIAL	CONSTRUIR AL DESARROLLO URBANO DEL MUNICIPIO	BAJO PORCENTAJE DE LA POBLACIÓN CUENTA CON INFRAESTRUCTURA ADECUADA EN BUEN ESTADO, QUE FACILITE LA INTEGRACIÓN DE MERCADOS Y ACCESO A SERVICIOS.	Promover infraestructura urbana que fortalezca el equipamiento de los centros de población Realizar el mejoramiento y rehabilitación de vialidades.	AGUA POTABLE	0000000004 - AMPLIACIÓN DE RED DE AGUA ENTUBADA ACCESO A SERVICIOS BÁSICOS DE LA VIVIENDA EN SAN FRANCISCO SOLA, PRIMERA SECCIÓN (2021)	VIVIENDAS	450		35	ML	1400			0		0	1000			0			147			253			1400	0%	0%
DESARROLLO URBANO Y ORDENAMIENTO TERRITORIAL	CONSTRUIR AL DESARROLLO URBANO DEL MUNICIPIO	BAJO PORCENTAJE DE LA POBLACIÓN CUENTA CON INFRAESTRUCTURA ADECUADA EN BUEN ESTADO, QUE FACILITE LA INTEGRACIÓN DE MERCADOS Y ACCESO A SERVICIOS.	Promover infraestructura urbana que fortalezca el equipamiento de los centros de población Realizar el mejoramiento y rehabilitación de vialidades.	AGUA POTABLE	00000011 - CONSTRUCCIÓN DE SISTEMA DE AGUA ENTUBADA ACCESO A SERVICIOS BÁSICOS DE LA VIVIENDA EN SAN FRANCISCO SOLA, TERCERA SECCIÓN (2021)	VIVIENDAS	450		415	ML	1400			0		0	1000			0			147			253			1400	0%	0%

MUNICIPIO DE SAN FRANCISCO SOLA DISTRITO DE SOLA DE VEGA, OAX.
MEDICIÓN DEL AVANCE DE CUMPLIMIENTO DE OBJETIVOS, ACCIONES Y METAS
DEL 01 DE ENERO AL 31 DE DICIEMBRE DE 2021

DICIEMBRE

EJERCICIO CERRADO

PROGRAMA (MIR)	FIN (CUENTA PÚBLICA)	PROPÓSITO	COMPONENTE	PROYECTO	DESCRIPCION (NOMBRE DE LA OBRA)	VIVIENDAS/BENEFICIARIOS			METAS				CUMPLIMIENTO DE LOS OBJETIVOS, ACCIONES Y METAS												TOTAL METAS PROG.	VARIACIÓN RESPECTO A		
						UNIDAD DE MEDIDA	PROG.	MODIF.	ALCANZADA	UNIDAD DE MEDIDA	PROG.	MODIF.	EJECUTADA	1° TRIMESTRE			2° TRIMESTRE			3° TRIMESTRE			4° TRIMESTRE			% AVANCE TRIMESTRAL	% AVANCE ANUAL	
														MP	MM	ME	MP	MM	ME	MP	MM	ME	MP	MM				ME
DESARROLLO URBANO Y ORDENAMIENTO TERRITORIAL	CONSTRUIR AL DESARROLLO URBANO DEL MUNICIPIO	BAJO PORCENTAJE DE LA POBLACIÓN CUENTA CON INFRAESTRUCTURA ADECUADA EN BUEN ESTADO, QUE FACILITE LA INTEGRACIÓN DE MERCADOS Y ACCESO A SERVICIOS.	Promover infraestructura urbana que fortalezca el equipamiento de los centros de población Realizar el mejoramiento y rehabilitación de vialidades.	PAVIMENTACION E INFRAESTRUCTURA DE CAMINOS	0000000012 - CONSTRUCCIÓN DE PAVIMENTO DE CONCRETO HIDRÁULICO DE LA CALLE LOMA DE LA CRUZ EN LA TERCERA SECCIÓN (2021)	VIVIENDAS	185		415	ML	100		165	0		0	50		65	50		100	0			100	100 %	100 %
DESARROLLO URBANO Y ORDENAMIENTO TERRITORIAL	CONSTRUIR AL DESARROLLO URBANO DEL MUNICIPIO	BAJO PORCENTAJE DE LA POBLACIÓN CUENTA CON INFRAESTRUCTURA ADECUADA EN BUEN ESTADO, QUE FACILITE LA INTEGRACIÓN DE MERCADOS Y ACCESO A SERVICIOS.	Promover infraestructura urbana que fortalezca el equipamiento de los centros de población Realizar el mejoramiento y rehabilitación de vialidades.	PAVIMENTACION E INFRAESTRUCTURA DE CAMINOS	00000006 - REHABILITACIÓN DE REVESTIMIENTO DE DIVERSAS CALLES DE SAN FRANCISCO SOLA (2021)	VIVIENDAS	185		415	ML	100		100	0		0	50		0	50		35	0		65	100	100 %	100 %

MP = META PROGRAMADA
MM = META MODIFICADA
ME = META EJECUTADA

ENTREGA: ANUAL

CADENA ORIGINAL

| CP/149/00091/2021 | INFORME | 2021 | ANUAL | CP | CUENTA PÚBLICA | MEDICIÓN DEL AVANCE DE CUMPLIMIENTO DE OBJETIVOS, ACCIONES Y METAS |
2022-02-04 14:11:12 | MUNICIPIO | 00001000000502906300 | MSF950827BW9 | MUNICIPIO DE SAN FRANCISCO SOLA | SOLA DE VEGA | OAXACA | DIRECCIÓN |
CONOCIDO SN SAN FRANCISCO SOLA 71470 | municipiosanfrancisco@gmail.com | | AUTORIDAD | OMAR SALVADOR AMADOR RUIZ | SINDICO MUNICIPAL |
DOCUMENTO | a8fbd1cb549f5ddc1649e08a1d5b3fd5d308f3a48da9819683bc9333541053cc |

FIRMA ELECTRÓNICA

Qw5SHnzOa6zzRbEsRYY/boadfMJHoIL//HIUQ7zUI2s/kRL1jojipU1Xz7rpoRDMHGZ692Y4ltk20WcQuriWsUSwc7My7nTsOUoEg02OAZWTSkC+LN4WPZ/KHHwaLOvQza
u1RWL+ReiglPSJSNo5WU/E3xZx+bb9/CMxzCq74r0BHr/b/9yOmFuu3SArov6ufH+p5Kmqk8cVIRxStf8I8Tx2n87sy81sJCHGctFK6SOGAM4QyG31r0uKTFTkiAAFH5k4+yZ
NRttUS1xoPjw7nayAHjLpp43QIRoZRQD6ENQP0A5U5buHINwkCh0ZJo6CF4hWIIHe+sjJOUuVsUKWAw==

MUNICIPIO DE SAN FRANCISCO SOLA, DISTRITO DE SOLA DE VEGA, OAXACA.

TESORERIA MUNICIPAL

RELACION DE OBRAS EN PROCESO Y TERMINADAS

01/ENERO AL 31/DICIEMBRE DEL 2021

FORMATO: IC-02

DICIEMBRE
EJERCICIO CERRADO

NÚMERO DE OBRA	NOMBRE	NÚM DE AUTORIZACIÓN DE OBRA	UBICACION		MODALIDAD DE EJECUCIÓN ESPECÍFICA	EMPRESA CONSTRUCTORA O PROVEEDOR	CONTRATO			PROGRAMA	COMPONENTE	PROYECTO	RAMO	FUENTE DE FINANC.	SUBFUENTE DE FINANC.	SUB SUBFUENTE DE FINANC.	PARTIDA	IMPORTE					% DE AVANCE	
			LOCALIDAD	DOMICILIO			FECHA	NÚMERO	IMPORTE									COMPROMETIDO	MODIFICADO	ACTUALIZADO	DEVENGADO	PAGADO	POR EJERCER	FÍSICO
OBRAS POR CONTRATO:																								
0000001	CONSTRUCCIÓN DE SISTEMA DE AGUA ENTUBADA ACCESO A SERVICIOS BÁSICOS DE LA VIVIENDA EN SAN FRANCISCO SOLA. TERCERA (2021)	FISMDF/MSFS/149/01/2021	SAN FRANCISCO SOLA	ENTRE GALEANA Y INDEPENDENCIA	INVITACIÓN RESTRINGIDA	CONOE CONSTRUCCIONES S.A.S DE C.V.	14-04-2021	FISMDF/MSFI/49/01/2021	1,185,000.00	0512 - DESARROLLO URBANO Y ORDENAMIENTO TERRITORIAL	05120202003 - Promover infraestructura urbana que fortalezca el equipamiento de los centros de población Realizar el mejoramiento y rehabilitación de vialidades.	0512020200303002 - AGUA POTABLE	02 - APORTACIONES (RAMO 33 FONDO III)	25 - RECURSOS FEDERALES	8201001 - FONDO DE APORTACIONES PARA LA INFRAESTRUCTURA SOCIAL MUNICIPAL (FISMDF)	01 - PRESUPUESTO DEL EJERCICIO	6131 - OBRAS PARA EL ABASTECIMIENTO DE AGUA POTABLE, DOMINIO PUBLICO	1,185,000.00	0.00	1,185,000.00	1,185,000.00	1,185,000.00	0.00	100.00
Totales																	\$1,185,000.00	\$0.00	\$1,185,000.00	\$1,185,000.00	\$1,185,000.00	\$0.00	100.00%	100.00%
0000000004	AMPLIACIÓN DE RED DE AGUA ENTUBADA ACCESO A SERVICIOS BÁSICOS DE LA VIVIENDA EN SAN FRANCISCO SOLA. PRIMERA SECCIÓN (2021)	FISMDF/MSFS/149/02/2021	SAN FRANCISCO SOLA	ENTRE GALEANA Y INDEPENDENCIA	ADJUDICACIÓN DIRECTA	CONOE CONSTRUCCIONES S.A.S DE C.V.	04-04-2021	FISMDF/MSFS/149/02/2021	99,500.00	0512 - DESARROLLO URBANO Y ORDENAMIENTO TERRITORIAL	05120202003 - Promover infraestructura urbana que fortalezca el equipamiento de los centros de población Realizar el mejoramiento y rehabilitación de vialidades.	0512020200303002 - AGUA POTABLE	02 - APORTACIONES (RAMO 33 FONDO III)	25 - RECURSOS FEDERALES	8201001 - FONDO DE APORTACIONES PARA LA INFRAESTRUCTURA SOCIAL MUNICIPAL (FISMDF)	01 - PRESUPUESTO DEL EJERCICIO	6131 - OBRAS PARA EL ABASTECIMIENTO DE AGUA POTABLE, DOMINIO PUBLICO	99,500.00	0.00	99,500.00	99,500.00	99,500.00	0.00	100.00
Totales																	\$99,500.00	\$0.00	\$99,500.00	\$99,500.00	\$99,500.00	\$0.00	100.00%	100.00%
0000000012	CONSTRUCCIÓN DE PAVIMENTO DE CONCRETO HIDRÁULICO DE LA CALLE LOMA DE LA CRUZ EN LA TERCERA SECCIÓN (2021)	FISMDF/MSFS/149/03/2021	SAN FRANCISCO SOLA	ENTRE LOMA DE LA CRUZ Y INDEPENDENCIA	INVITACIÓN RESTRINGIDA	CARLOS ROMAN ROJAS SIMON	18-05-2021	CONT/FISMDF/MSFS/149/03/21	2,050,000.00	0512 - DESARROLLO URBANO Y ORDENAMIENTO TERRITORIAL	05120202003 - Promover infraestructura urbana que fortalezca el equipamiento de los centros de población Realizar el mejoramiento y rehabilitación de vialidades.	0512020200303003 - PAVIMENTACION E INFRAESTRUCTURA DE CAMINOS	02 - APORTACIONES (RAMO 33 FONDO III)	25 - RECURSOS FEDERALES	8201001 - FONDO DE APORTACIONES PARA LA INFRAESTRUCTURA SOCIAL MUNICIPAL (FISMDF)	01 - PRESUPUESTO DEL EJERCICIO	6142 - OBRAS INTEGRALES PARA LA DOTACION DE SERVICIOS, DOMINIO PUBLICO	2,050,000.00	0.00	2,050,000.00	2,050,000.00	2,050,000.00	0.00	100.00
Totales																	\$2,050,000.00	\$0.00	\$2,050,000.00	\$2,050,000.00	\$2,050,000.00	\$0.00	100.00%	100.00%
000000005	AMPLIACIÓN DE LA RED DE DISTRIBUCIÓN DE ENERGÍA ELÉCTRICA EN DIVERSAS CALLES EN LA LOCALIDAD DE SAN FRANCISCO SOLA PRIMERA SECCIÓN (2021)	FISMDF/MSFS/149/04/2021	SAN FRANCISCO SOLA	ENTRE REFORMA Y VICENTE GUERRERO	INVITACIÓN RESTRINGIDA	CONOE CONSTRUCCIONES S.A.S DE C.V.	06-10-2021	FISMDF/MSFS/149/04/2021	846,957.00	0104 - VIVIENDA Y SERVICIOS BÁSICOS	01040105001 - Ampliación y Mejoramiento de la Cobertura de Electrificación.	0104010500102001 - ELECTRIFICACION CONVENCIONAL	02 - APORTACIONES (RAMO 33 FONDO III)	25 - RECURSOS FEDERALES	8201001 - FONDO DE APORTACIONES PARA LA INFRAESTRUCTURA SOCIAL MUNICIPAL (FISMDF)	01 - PRESUPUESTO DEL EJERCICIO	6134 - OBRAS PARA EL ABASTECIMIENTO DE REDES DE ELECTRICIDAD, DOMINIO PUBLICO	846,957.00	0.00	846,957.00	846,957.00	846,957.00	0.00	100.00
Totales																	\$846,957.00	\$0.00	\$846,957.00	\$846,957.00	\$846,957.00	\$0.00	100.00%	100.00%
00000006	REHABILITACIÓN DE REVESTIMIENTO DE DIVERSAS CALLES DE SAN FRANCISCO SOLA (2021)	FORTAMUN/MSFS/149/01/2021	SAN FRANCISCO SOLA	ENTRE CAMINO A QUALLELA Y CAMINO A GOTZENGO Y EL OCOTAL	INVITACIÓN RESTRINGIDA	CONOE CONSTRUCCIONES S.A.S DE C.V.	02-10-2021	CONT/FORTAMUN/MSFS/149/01/2021	352,530.61	0512 - DESARROLLO URBANO Y ORDENAMIENTO TERRITORIAL	05120202003 - Promover infraestructura urbana que fortalezca el equipamiento de los centros de población Realizar el mejoramiento y rehabilitación de vialidades.	0512020200303003 - PAVIMENTACION E INFRAESTRUCTURA DE CAMINOS	03 - APORTACIONES (RAMO 33 FONDO IV)	25 - RECURSOS FEDERALES	8202001 - FORTAMUNDF	01 - PRESUPUESTO DEL EJERCICIO	6151 - CONSTRUCCION DE VIAS DE COMUNICACION, CAMINOS DE TERRACERIA, DOMINIO PUBLICO	352,530.61	0.00	352,530.61	352,530.61	352,530.61	0.00	100.00
Totales																	\$352,530.61	\$0.00	\$352,530.61	\$352,530.61	\$352,530.61	\$0.00	100.00%	100.00%

ENTREGA: ANUAL

CADENA ORIGINAL

| CP/149/00091/2021 | INFORME | 2021 | ANUAL | CP | CUENTA PÚBLICA | RELACIÓN DE OBRAS EN PROCESO Y TERMINADAS | 2022-02-04 14:11:12 | MUNICIPIO | 00001000000502906300 | MSF950827BW9 | MUNICIPIO DE SAN FRANCISCO SOLA | SOLA DE VEGA | OAXACA | DIRECCIÓN | CONOCIDO SN SAN FRANCISCO SOLA 71470 | municipiosanfrancisco@gmail.com | | AUTORIDAD | OMAR SALVADOR AMADOR RUIZ | SINDICO MUNICIPAL | DOCUMENTO | 9837af5efe33a32e7c099849b260ce729ab1bc9ab3da09e5e646b80e16282891 |

FIRMA ELECTRÓNICA

TV6nY8bJvXb9SHjylTt9hrMoxuGny82XQZREzlfabLVaR4qQr0Z242qD2/xm3TbZ+hd8oWn5osu9/ZyW85UWHm4j3dkLecsVzRRPtH1ExPx+tlsgcQX3mAhPKo31SdH+K07Yd7cpWVuDAetg63dl6KpkdwKYbt5MTCwl9df05sFDzneVt+LRdcKxARr7LFt+hNrlWEyLA1Xx72zNpDkldw5NMjrgmXRtd7Ucuo/rxtCfZAKfGiXb9kTReGeNA41WF0NQsA+Lmbql+CPpe6EyHm4eAL+VinLcET5ozMJdm3/0ilbFwP9D9EkG7ilsbyY2iL1FYFE8xRJ+Fp7LiDw==

RELACIÓN DE PROCESOS CONCLUIDOS
ETAPA DE PLANEACIÓN, EXPEDIENTE TÉCNICO, ETAPA DE CONTRATACIÓN Y ETAPA DE EJECUCIÓN

MUNICIPIO: SAN FRANCISCO SOLA
 DISTRITO: SOLA DE VEGA
 PERIODO: AL 31 DE DICIEMBRE DEL 2021

DICIEMBRE
EJERCICIO CERRADO

NÚMERO DE OBRA	NOMBRE	NÚM DE AUTORIZACIÓN DE OBRA	UBICACION		MODALIDAD DE EJECUCIÓN ESPECÍFICA	EMPRESA CONSTRUCTORA O PROVEEDOR	CONTRATO			PROGRAMA	COMPONENTE	PROYECTO	RAMO	FUENTE DE FINANC.	SUBFUENTE DE FINANC.	SUB SUBFUENTE DE FINANC.	PARTIDA	IMPORTE					% DE AVANCE		
			LOCALIDAD	DOMICILIO			FECHA	NÚMERO	IMPORTE									COMPROMETIDO	MODIFICADO	ACTUALIZADO	DEVENGADO	PAGADO	POR EJERCER	FÍSICO	FINANCIERO
OBRAS POR CONTRATO:																									
00000011	CONSTRUCCIÓN DE SISTEMA DE AGUA ENTUBADA ACCESO A SERVICIOS BÁSICOS DE LA VIVIENDA EN SAN FRANCISCO SOLA, TERCERA (2021)	FISMDF/MSFS/149/01/2021	SAN FRANCISCO SOLA	ENTRE GALEANA Y INDEPENDENCIA	INVITACIÓN RESTRINGIDA	CONOE CONSTRUCCIONES S.A.S DE C.V.	14-04-2021	FISMDF/MSF/149/01/2021	1,185,000.00	0512 - DESARROLLO URBANO Y ORDENAMIENTO TERRITORIAL	05120202003 - Promover infraestructura urbana que fortalezca el equipamiento de los centros de población Realizar el mejoramiento y rehabilitación de vialidades.	0512020200303002 - AGUA POTABLE	02 - APORTACIONES (RAMO 33 FONDO III)	25 - RECURSOS FEDERALES	8201001 - FONDO DE APORTACIONES PARA LA INFRAESTRUCTURA SOCIAL MUNICIPAL (FISMDF)	01 - PRESUPUESTO DEL EJERCICIO	6131 - OBRAS PARA EL ABASTECIMIENTO DE AGUA POTABLE, DOMINIO PUBLICO	1,185,000.00	0.00	1,185,000.00	1,185,000.00	1,185,000.00	0.00	100.00%	100.00%
Totales																	\$1,185,000.00	\$0.00	\$1,185,000.00	\$1,185,000.00	\$1,185,000.00	\$0.00	100.00%	100.00%	
0000000004	AMPLIACIÓN DE RED DE AGUA ENTUBADA ACCESO A SERVICIOS BÁSICOS DE LA VIVIENDA EN SAN FRANCISCO SOLA, PRIMERA SECCIÓN (2021)	FISMDF/MSFS/149/02/2021	SAN FRANCISCO SOLA	ENTRE GALEANA Y INDEPENDENCIA	ADJUDICACIÓN DIRECTA	CONOE CONSTRUCCIONES S.A.S DE C.V.	04-04-2021	FISMDF/MSFS/149/02/2021	99,500.00	0512 - DESARROLLO URBANO Y ORDENAMIENTO TERRITORIAL	05120202003 - Promover infraestructura urbana que fortalezca el equipamiento de los centros de población Realizar el mejoramiento y rehabilitación de vialidades.	0512020200303002 - AGUA POTABLE	02 - APORTACIONES (RAMO 33 FONDO III)	25 - RECURSOS FEDERALES	8201001 - FONDO DE APORTACIONES PARA LA INFRAESTRUCTURA SOCIAL MUNICIPAL (FISMDF)	01 - PRESUPUESTO DEL EJERCICIO	6131 - OBRAS PARA EL ABASTECIMIENTO DE AGUA POTABLE, DOMINIO PUBLICO	99,500.00	0.00	99,500.00	99,500.00	99,500.00	0.00	100.00%	100.00%
Totales																	\$99,500.00	\$0.00	\$99,500.00	\$99,500.00	\$99,500.00	\$0.00	100.00%	100.00%	
00000000012	CONSTRUCCIÓN DE PAVIMENTO DE CONCRETO HIDRÁULICO DE LA CALLE LOMA DE LA CRUZ EN LA TERCERA SECCIÓN (2021)	FISMDF/MSFS/149/03/2021	SAN FRANCISCO SOLA	ENTRE LOMA DE LA CRUZ Y INDEPENDENCIA	INVITACIÓN RESTRINGIDA	CARLOS ROMAN ROJAS SIMON	18-05-2021	CONT/FISMDF/MSFS/149/03/21	2,050,000.00	0512 - DESARROLLO URBANO Y ORDENAMIENTO TERRITORIAL	05120202003 - Promover infraestructura urbana que fortalezca el equipamiento de los centros de población Realizar el mejoramiento y rehabilitación de vialidades.	0512020200303003 - PAVIMENTACION E INFRAESTRUCTURA DE CAMINOS	02 - APORTACIONES (RAMO 33 FONDO III)	25 - RECURSOS FEDERALES	8201001 - FONDO DE APORTACIONES PARA LA INFRAESTRUCTURA SOCIAL MUNICIPAL (FISMDF)	01 - PRESUPUESTO DEL EJERCICIO	6142 - OBRAS INTEGRALES PARA LA DOTACION DE SERVICIOS, DOMINIO PUBLICO	2,050,000.00	0.00	2,050,000.00	2,050,000.00	2,050,000.00	0.00	100.00%	100.00%
Totales																	\$2,050,000.00	\$0.00	\$2,050,000.00	\$2,050,000.00	\$2,050,000.00	\$0.00	100.00%	100.00%	
000000005	AMPLIACIÓN DE LA RED DE DISTRIBUCIÓN DE ENERGÍA ELÉCTRICA EN DIVERSAS CALLES EN LA LOCALIDAD DE SAN FRANCISCO SOLA PRIMERA SECCIÓN (2021)	FISMDF/MSFS/149/04/2021	SAN FRANCISCO SOLA	ENTRE REFORMA Y VICENTE GUERRERO	INVITACIÓN RESTRINGIDA	CONOE CONSTRUCCIONES S.A.S DE C.V.	06-10-2021	FISMDF/MSFS/149/04/2021	846,957.00	0104 - VIVIENDA Y SERVICIOS BÁSICOS	01040105001 - Ampliación y Mejoramiento de la Cobertura de Electrificación.	0104010500102001 - ELECTRIFICACION CONVENCIONAL	02 - APORTACIONES (RAMO 33 FONDO III)	25 - RECURSOS FEDERALES	8201001 - FONDO DE APORTACIONES PARA LA INFRAESTRUCTURA SOCIAL MUNICIPAL (FISMDF)	01 - PRESUPUESTO DEL EJERCICIO	6134 - OBRAS PARA EL ABASTECIMIENTO DE REDES DE ELECTRICIDAD, DOMINIO PUBLICO	846,957.00	0.00	846,957.00	846,957.00	846,957.00	0.00	100.00%	100.00%
Totales																	\$846,957.00	\$0.00	\$846,957.00	\$846,957.00	\$846,957.00	\$0.00	100.00%	100.00%	
00000006	REHABILITACIÓN DE REVESTIMIENTO DE DIVERSAS CALLES DE SAN FRANCISCO SOLA (2021)	FORTAMUN/MSFS/149/01/2021	SAN FRANCISCO SOLA	ENTRE CAMINO A QUILALELA Y CAMINO A GOTZENGO Y EL OCOTAL	INVITACIÓN RESTRINGIDA	CONOE CONSTRUCCIONES S.A.S DE C.V.	02-10-2021	CONT/FORTAMUN/MSFS/149/01/2021	352,530.61	0512 - DESARROLLO URBANO Y ORDENAMIENTO TERRITORIAL	05120202003 - Promover infraestructura urbana que fortalezca el equipamiento de los centros de población Realizar el mejoramiento y rehabilitación de vialidades.	0512020200303003 - PAVIMENTACION E INFRAESTRUCTURA DE CAMINOS	03 - APORTACIONES (RAMO 33 FONDO IV)	25 - RECURSOS FEDERALES	8202001 - FORTAMUNDF	01 - PRESUPUESTO DEL EJERCICIO	6151 - CONSTRUCCION DE VIAS DE COMUNICACION, CAMINOS DE TERRACERIA, DOMINIO PUBLICO	352,530.61	0.00	352,530.61	352,530.61	352,530.61	0.00	100.00%	100.00%
Totales																	\$352,530.61	\$0.00	\$352,530.61	\$352,530.61	\$352,530.61	\$0.00	100.00%	100.00%	

RELACIÓN DE PROCESOS CONCLUIDOS
ETAPA DE PLANEACIÓN, EXPEDIENTE TÉCNICO, ETAPA DE CONTRATACIÓN Y ETAPA DE EJECUCIÓN

MUNICIPIO: SAN FRANCISCO SOLA
DISTRITO: SOLA DE VEGA
PERIODO: AL 31 DE DICIEMBRE DEL 2021

DICIEMBRE
EJERCICIO CERRADO

ANEXO

ETAPA DE PLANEACIÓN					EXPEDIENTE TÉCNICO UNITARIO					ETAPA DE CONTRATACIÓN													ETAPA DE EJECUCIÓN													
1	2	3	4	5	1	2	3	4	5	1	2	3	4	5	6	7	8	9	10	11	12	13	14	15	16	17	18	1	2	3	4					
NOMBRE DE LA OBRA: AMPLIACIÓN DE RED DE AGUA ENTUBADA ACCESO A SERVICIOS BÁSICOS DE LA VIVIENDA EN SAN FRANCISCO SOLA PRIMERA SECCIÓN (2021)																																				
ACTA DE INTEGRACIÓN DEL CONSEJO DE DESARROLLO SOCIAL CON FECHA 29/03/2021	ACTA DE SELECCIÓN DE OBRAS CON FECHA 29/03/2021	ACTA DE PRIORIZACIÓN DE OBRAS Y ACCIONES CON FECHA 31/03/2021	ACTA DE INTEGRACIÓN DE COMITÉ CON FECHA 02/04/2021	CONVENIO DE CONCERTACIÓN CON FECHA 04/04/2021	CROQUIS DE MACROLOCALIZACIÓN	CROQUIS DE MICROLOCALIZACIÓN	N/A	FSMDF/MSEF/149/02/2021 CON FECHA 04/04/2021																								FACTURAS DE ESTIMACIONES (CFDI)	NÚMEROS GENERADORES	REPORTE FOTOGRAFICO	NOTA DE HITAC	
NOMBRE DE LA OBRA: CONSTRUCCIÓN DE SISTEMA DE AGUA ENTUBADA ACCESO A SERVICIOS BÁSICOS DE LA VIVIENDA EN SAN FRANCISCO SOLA, TERCERA (2021)																																				
ACTA DE INTEGRACIÓN DEL CONSEJO DE DESARROLLO SOCIAL CON FECHA 29/03/2021	ACTA DE SELECCIÓN DE OBRAS CON FECHA 29/03/2021	ACTA DE PRIORIZACIÓN DE OBRAS Y ACCIONES CON FECHA 31/03/2021	ACTA DE INTEGRACIÓN DE COMITÉ CON FECHA 01/04/2021	CONVENIO DE CONCERTACIÓN CON FECHA 02/04/2021	CROQUIS DE MACROLOCALIZACIÓN	CROQUIS DE MICROLOCALIZACIÓN	N/A	FSMDF/MSEF/149/01/2021 CON FECHA 02/04/2021																									FACTURAS DE ESTIMACIONES (CFDI)	NÚMEROS GENERADORES	REPORTE FOTOGRAFICO	NOTA DE HITAC
NOMBRE DE LA OBRA: CONSTRUCCIÓN DE PAVIMENTO DE CONCRETO HIDRÁULICO DE LA CALLE LOMA DE LA CRUZ EN LA TERCERA SECCIÓN (2021)																																				
ACTA DE INTEGRACIÓN DEL CONSEJO DE DESARROLLO SOCIAL CON FECHA 29/03/2021	ACTA DE SELECCIÓN DE OBRAS CON FECHA 29/03/2021	ACTA DE PRIORIZACIÓN DE OBRAS Y ACCIONES CON FECHA 31/03/2021	ACTA DE INTEGRACIÓN DE COMITÉ CON FECHA 04/05/2021	CONVENIO DE CONCERTACIÓN CON FECHA 04/05/2021	CROQUIS DE MACROLOCALIZACIÓN	CROQUIS DE MICROLOCALIZACIÓN	N/A	FSMDF/MSEF/149/03/2021 CON FECHA 04/05/2021																									CONT/FSMDF/MSEF/149/03/21	NÚMEROS GENERADORES	REPORTE FOTOGRAFICO	NOTA DE HITAC
NOMBRE DE LA OBRA: AMPLIACIÓN DE LA RED DE DISTRIBUCIÓN DE ENERGÍA ELÉCTRICA EN DIVERSAS CALLES EN LA LOCALIDAD DE SAN FRANCISCO SOLA PRIMERA SECCIÓN (2021)																																				
ACTA DE INTEGRACIÓN DEL CONSEJO DE DESARROLLO SOCIAL CON FECHA 29/03/2021	ACTA DE SELECCIÓN DE OBRAS CON FECHA 29/03/2021	ACTA DE PRIORIZACIÓN DE OBRAS Y ACCIONES CON FECHA 31/03/2021	ACTA DE INTEGRACIÓN DE COMITÉ CON FECHA 01/04/2021	CONVENIO DE CONCERTACIÓN CON FECHA 02/04/2021	CROQUIS DE MACROLOCALIZACIÓN	CROQUIS DE MICROLOCALIZACIÓN	N/A	FSMDF/MSEF/149/04/2021 CON FECHA 06/10/2021																									FSMDF/MSF/149/04/2021	NÚMEROS GENERADORES	REPORTE FOTOGRAFICO	NOTA DE HITAC
NOMBRE DE LA OBRA: REHABILITACIÓN DE REVESTIMIENTO DE DIVERSAS CALLES DE SAN FRANCISCO SOLA (2021)																																				
ACTA DE INTEGRACIÓN DEL CONSEJO DE DESARROLLO SOCIAL CON FECHA 29/03/2021	ACTA DE SELECCIÓN DE OBRAS CON FECHA 29/03/2021	ACTA DE PRIORIZACIÓN DE OBRAS Y ACCIONES CON FECHA 31/03/2021	ACTA DE INTEGRACIÓN DE COMITÉ CON FECHA 01/10/2021	CONVENIO DE CONCERTACIÓN CON FECHA 01/10/2021	CROQUIS DE MACROLOCALIZACIÓN	CROQUIS DE MICROLOCALIZACIÓN	N/A	FORTAMUN/MSEF/149/01/2021 CON FECHA 01/10/2021																									CONT/FORTAMUN/MSEF/149/01/2021	NÚMEROS GENERADORES	REPORTE FOTOGRAFICO	NOTA DE HITAC

- ETAPA DE PLANEACIÓN**
- Acta de Integración del Consejo Social Municipal
 - Acta de Selección de Obra
 - Acta de Priorización de Obras
 - Acta de Integración de Comité de Obras
 - Convenio de Concertación

- ETAPA DE CONTRATACIÓN**
- Acta de Acuerdo de Cabildo para ejecutar la obra por Administración Directa
 - Padrón de Contratistas de Obra Pública del Municipio
 - Modalidad de Asignación (Licitación Pública, Invitación Restringida, Adjudicación Directa)
 - Bases de Licitación
 - Constancia de visita o de conocer el sitio donde se ejecutará la obra
 - Acta de la Junta de Aclaraciones
 - Acta de Apertura Técnica
 - Dictamen Técnico y Análisis detallado
 - Acta de Apertura Económica
 - Dictamen Económico y Análisis detallado
 - Dictamen
 - Acta de Fallo
 - Garantía de cumplimiento
 - Contrato
 - Garantía de anticipo
 - Numero del Convenio Modificadorio
 - Documento de Autorización del Convenio Modificadorio
 - Documento de Autorización mayor al 25% en el Convenio Modificadorio

- ETAPA DE EJECUCIÓN**
- Factura de la estimación
 - Generadores
 - Reporte fotográfico
 - Notas de bitácoras

- EXPEDIENTE TÉCNICO**
- Croquis de macro localización
 - Croquis de micro localización
 - Presupuesto de obra (Por explosión de insumos)
 - Convenios de actividades de coordinación entre las Dependencias, Ayuntamientos encargados de la realización de la obra (convenios de mezcla de recurso y colaboración)
 - Oficio de notificación de aprobación y autorización de obras, acciones sociales, básicas e inversiones

ENTREGA: ANUAL

CADENA ORIGINAL

| CP/149/00091/2021 | INFORME | 2021 | ANUAL | CP | CUENTA PÚBLICA | RELACIÓN DE PROCESOS CONCLUIDOS | 2022-02-04 14:11:12 | MUNICIPIO | 00001000000502906300 | MSF950827BW9 | MUNICIPIO DE SAN FRANCISCO SOLA | SOLA DE VEGA | OAXACA | DIRECCIÓN | CONOCIDO SN SAN FRANCISCO SOLA 71470 | municipiosanfrancisco@gmail.com | | AUTORIDAD | OMAR SALVADOR AMADOR RUIZ | SINDICO MUNICIPAL | DOCUMENTO | b4cd7e8c5e0bc36d521f067c690f7034a10d65f56d407732c8ae81bf8d2370dd |

FIRMA ELECTRÓNICA

WAILIKLc3DePuEw9I+JfVJV0yxr41Dp6XujwFYvMb/gzcy10FfSmRaJV4XwYF4EegviOq2eLyHAPJ7G7C7soJNe3joDt97f/5YW1ZZEjC2sZMDn/vKbpa39IIMVZg0030DeuXBHmtRSi4KXYmt61LUcLVGHvY5+NE/A1ldCKsqvodNa6kxcdNrPSVUrZ5aNQVVYnsBCOEupy3euYPdThf2IaZfQnjWdehJuB3nALGjluY37ablYuUF3Xc1Pli6ZPBhDhOKpUrDTs7kvcuCR7IHE8k1dmT24sRo89LKU6py+J+Q8DDwRjF8dP6k3ehZ8ahhIEUdU216Gkr0rnQDw==

MUNICIPIO DE SAN FRANCISCO SOLA DISTRITO DE SOLA DE VEGA, OAX.
TESORERÍA MUNICIPAL

REGISTRO Y CONTROL DE IMPUESTOS A CARGO AL 31 DE DICIEMBRE DE 2021

DICIEMBRE		EJERCICIO CERRADO			
INDICE	CONCEPTO	IMPORTE DEL PASIVO AL INICIO DEL PERIODO	IMPORTE DEL PASIVO ACUMULADO DEL PERIODO	IMPORTE PAGADO	SALDO DEL PASIVO
101	I.S.R. SOBRE SUELDOS Y SALARIOS	\$ 92,504.03	\$ 41,299.07	\$ 0.00	\$ 133,803.10
102	I.S.R. SOBRE HONORARIOS ASIMILABLES A SUELDOS Y SALARIOS	\$ 17,811.09	\$ 0.00	\$ 0.00	\$ 17,811.09
103	I.S.R. SOBRE HONORARIOS PROFESIONALES	\$ 0.00	\$ 0.00	\$ 0.00	\$ 0.00
104	I.S.R. SOBRE ARRENDAMIENTO	\$ 0.00	\$ 0.00	\$ 0.00	\$ 0.00
105	RETENCION DE IMPUESTO AL VALOR AGREGADO	\$ 0.00	\$ 0.00	\$ 0.00	\$ 0.00
106	RETENCION 2 AL MILLAR	\$ 0.00	\$ 0.00	\$ 0.00	\$ 0.00
107	RETENCION 5 AL MILLAR	\$ 21,805.17	\$ 5,170.21	\$ 15,892.38	\$ 11,083.00
108	CUOTAS IMSS	\$ 0.00	\$ 0.00	\$ 0.00	\$ 0.00
109	CUOTAS ISSSTE	\$ 0.00	\$ 0.00	\$ 0.00	\$ 0.00
110	APORTACIONES INFONAVIT	\$ 0.00	\$ 0.00	\$ 0.00	\$ 0.00
111	CUOTAS SINDICALES	\$ 0.00	\$ 0.00	\$ 0.00	\$ 0.00
112	CREDITOS FONACOT	\$ 0.00	\$ 0.00	\$ 0.00	\$ 0.00
113	CAJAS DE AHORRO	\$ 0.00	\$ 0.00	\$ 0.00	\$ 0.00
114	PRESTAMOS PERSONALES	\$ 0.00	\$ 0.00	\$ 0.00	\$ 0.00
115	SEGUROS PERSONALES	\$ 0.00	\$ 0.00	\$ 0.00	\$ 0.00
116	PENSION ALIMENTICIA	\$ 0.00	\$ 0.00	\$ 0.00	\$ 0.00
117	FONDO DE AHORRO PARA EL RETIRO	\$ 0.00	\$ 0.00	\$ 0.00	\$ 0.00
120	RETENCION 1 AL MILLAR	\$ 0.00	\$ 0.00	\$ 0.00	\$ 0.00
121	CREDITOS INFONAVIT	\$ 0.00	\$ 0.00	\$ 0.00	\$ 0.00
122	PRESTAMOS DE TERCEROS	\$ 0.00	\$ 0.00	\$ 0.00	\$ 0.00
134	RETENCION 2.5% SUPERVISIÓN DE OBRA	\$ 0.00	\$ 0.00	\$ 0.00	\$ 0.00
146	FONDOS DE FIDEICOMISOS	\$ 0.00	\$ 0.00	\$ 0.00	\$ 0.00
147	3% IMPUESTO SOBRE NOMINA	\$ 5,140.25	\$ 1,345.44	\$ 0.00	\$ 6,485.69
148	I.V.A. 16%	\$ 0.00	\$ 0.00	\$ 0.00	\$ 0.00
	TOTAL	\$ 137,260.54	\$ 47,814.72	\$ 15,892.38	\$ 169,182.88

ENTREGA: ANUAL

CADENA ORIGINAL

| CP/149/00091/2021 | INFORME | 2021 | ANUAL | CP | CUENTA PÚBLICA | REGISTRO Y CONTROL DE IMPUESTOS A CARGO | 2022-02-04 14:11:12 | MUNICIPIO | 00001000000502906300 | MSF950827BW9 | MUNICIPIO DE SAN FRANCISCO SOLA | SOLA DE VEGA | OAXACA | DIRECCIÓN | CONOCIDO SN SAN FRANCISCO SOLA 71470 | municipiosanfrancisco@gmail.com | | AUTORIDAD | OMAR SALVADOR AMADOR RUIZ | SINDICO MUNICIPAL | DOCUMENTO | 300dc6d00cea4748fcb61c46eef0bb47ea29552f40fba7ca978b1315f6274add |

FIRMA ELECTRÓNICA

No+aCErWEyZtXcxgzgO2gvDY0ColvBOODYzbEdJu7R6d09DC9fTNTTrUE4aix5HqBRWLP0aC6n3fDwt6AXdUmojRzJYEt5FAceZPKfcmMIWxIYrLzzLkvn/h7YeZmkiBW1S7fF4aPvSXWc6FmwokIFc8DMsaxVwR+eEXVpJJYcIaGHIPokkga4Afaj9q5EQhJ4hzR2OLo/F3KTwnl/MTEICfoWursSGPvtkZhgm1cek/6BwiSppn+6M1mSXhtHmRUkpnWQMNC+ZrTKao6Fq7cdYHmW/fNQ/WRM8q+JJg/EAD7YB8rsPCwOW/Y1nUcwA0YxPukb6a/asJzJzM4rTVg==

MUNICIPIO DE SAN FRANCISCO SOLA DISTRITO DE SOLA DE VEGA, OAX.

TESORERÍA MUNICIPAL

REGISTRO Y CONTROL DE INFORMES CAPTURADOS EN EL SISTEMA DE RECURSOS FEDERALES TRANSFERIDOS SRFT (SHCP)

AL 31 DE DICIEMBRE DE 2021

DICIEMBRE

EJERCICIO CERRADO

FONDO	FOLIOS DE CAPTURA			
	PRIMER TRIMESTRE	SEGUNDO TRIMESTRE	TERCER TRIMESTRE	CUARTO TRIMESTRE
<i>REGISTRO DE LAS APORTACIONES FEDERALES</i>				
FONDO DE APORTACIONES PARA LA EDUCACION BASICA NORMAL				
FONDO DE APORTACIONES PARA LOS SERVICIOS DE SALUD				
FONDO DE APORTACIONES PARA LA INFRAESTRUCTURA SOCIAL		OAX212019286 69	138211	OAX210301999 559
FONDO DE APORTACIONES PARA EL FORTALECIMIENTO DE LOS MUNICIPIOS Y DE LAS DEMARCACIONES TERRITORIALES			138211	
FONDO DE APORTACIONES MULTIPLES				
FONDO DE APORTACIONES PARA LA EDUCACION TECNOLOGICA Y DE ADULTOS				
FONDO DE APORTACIONES PARA LA SEGURIDAD PUBLICA DE LOS ESTADOS Y EL D.F.				
FONDO DE APORTACIONES PARA EL FORTALECIMIENTO DE LAS ENTIDADES FEDERATIVAS				OAX210402025 696
<i>REGISTRO DE LOS SUBSIDIOS</i>				
FIDEICOMISO PARA LA INFRAESTRUCTURA EN LOS ESTADOS				
<i>REGISTRO DE LOS CONVENIOS</i>				
CONVENIOS FEDERALES				
FECHA REPORTE	15/04/2021	13/07/2021	13/10/2021	13/01/2022

ENTREGA: ANUAL

CADENA ORIGINAL

| CP/149/00091/2021 | INFORME | 2021 | ANUAL | CP | CUENTA PÚBLICA | REGISTRO Y CONTROL DE INFORMES CAPTURADOS EN EL SISTEMA DE RECURSOS FEDERALES TRANSFERIDOS SRFT (SHCP) | 2022-02-04 14:11:12 | MUNICIPIO | 00001000000502906300 | MSF950827BW9 | MUNICIPIO DE SAN FRANCISCO SOLA | SOLA DE VEGA | OAXACA | DIRECCIÓN | CONOCIDO SN SAN FRANCISCO SOLA 71470 | municipiosanfrancisco@gmail.com | | AUTORIDAD | OMAR SALVADOR AMADOR RUIZ | SINDICO MUNICIPAL | DOCUMENTO | 4ad899e2ca1c198b69a8f946218124ab2e115ca483d9d8498df034d5bf141763 |

FIRMA ELECTRÓNICA

YgYe7QxRkKqkElkJlqj2WiRXCTxfQYDf4MdU9PpOCa047Riq8s+J8GFBU5GTF7SGW5VR2YSKb3KZpxehLkLnMo3S6KqQy7xJOLTBM80S8DDg2hreZDOc4UCoAUx2lKeVzh5tt320/dsf2psysDfd4aB/E9ShV0kmN7YHA1f4M7qBRHBnpoeT+SFRtA9u62sfwL2NR0zpOUJivYEr0m4Xv2/yKTjBM8qJ1AtEjM/NG2EjbFjRfv68zjc1g+RCF+I3iZFOYqAHwFFIUNZ+wRes9aUXRw89p3UhTYz8TxW/u/3EMGoGuYvxS4JNWxbB7Z8Fs0KjMKsU3eE1ljkKTZA==

MUNICIPIO DE SAN FRANCISCO SOLA DISTRITO DE SOLA DE VEGA, OAX.
TESORERÍA MUNICIPAL
AVANCE FINANCIERO DE APORTACIONES, PROGRAMAS, CONVENIOS Y SUBSIDIOS FEDERALES (SRFT)
DEL 01 DE ENERO AL 31 DE DICIEMBRE DE 2021

DICIEMBRE

EJERCICIO CERRADO

FONDOS											PARTIDAS		AVANCE FINANCIERO						
TIPO DE REGISTRO	CICLO RECURSO	TIPO RECURSO	DESCRIPCIÓN RAMO	CLAVE RAMO	DESCRIPCIÓN PROGRAMA	CLAVE PROGRAMA	PROGRAMA FONDO CONVENIO ESPECÍFICO (RAMO 4 GOBERNACIÓN)	DEPENDENCIA EJECUTORA	RENDIMIENTO FINANCIERO	REINTEGROS	TIPO DE GASTO	PARTIDA ESPECÍFICA	APROBADO	MODIFICADO	RECAUDADO (MINISTRADO)	COMPROMETIDO	DEVENGADO	EJERCIDO	PAGADO
Programa Presupuestario	2021	APORTACIONES	APORTACIONES FEDERALES PARA ENTIDADES FEDERATIVAS Y MUNICIPIOS	RAMO 33	FONDO DE APORTACIONES PARA LA INFRAESTRUCTURA SOCIAL MUNICIPAL (FISMDF)			SAN FRANCISCO SOLA	0.00						4,271,457.00				
Partida Especifica	2021	APORTACIONES	APORTACIONES FEDERALES PARA ENTIDADES FEDERATIVAS Y MUNICIPIOS	RAMO 33	FONDO DE APORTACIONES PARA LA INFRAESTRUCTURA SOCIAL MUNICIPAL (FISMDF)	I		SAN FRANCISCO SOLA			GASTO CORRIENTE	3322 - SERVICIOS DE INGENIERIA Y ACTIVIDADES RELACIONADAS.	0.00	93,000.00		90,000.00	90,000.00	90,000.00	90,000.00
Partida Especifica	2021	APORTACIONES	APORTACIONES FEDERALES PARA ENTIDADES FEDERATIVAS Y MUNICIPIOS	RAMO 33	FONDO DE APORTACIONES PARA LA INFRAESTRUCTURA SOCIAL MUNICIPAL (FISMDF)	I		SAN FRANCISCO SOLA			GASTO CORRIENTE	3392 - SERVICIOS DE VETERINARIOS, VALUACION DE METALES, PIEDRAS PRECIOSAS, OBRAS DE ARTE Y ANTIGÜEDAD	134,028.38	0.00		0.00	0.00	0.00	0.00
Partida Especifica	2021	APORTACIONES	APORTACIONES FEDERALES PARA ENTIDADES FEDERATIVAS Y MUNICIPIOS	RAMO 33	FONDO DE APORTACIONES PARA LA INFRAESTRUCTURA SOCIAL MUNICIPAL (FISMDF)	I		SAN FRANCISCO SOLA			GASTO CORRIENTE	3411 - COMISIONES Y SITUACIONES BANCARIAS	1,000.00	1,000.00		98.60	98.60	98.60	98.60
Partida Especifica	2020	APORTACIONES	APORTACIONES FEDERALES PARA ENTIDADES FEDERATIVAS Y MUNICIPIOS	RAMO 33	FONDO DE APORTACIONES PARA LA INFRAESTRUCTURA SOCIAL MUNICIPAL (FISMDF)	I		SAN FRANCISCO SOLA			GASTO CORRIENTE	3511 - CONSERVACION Y MANTENIMIENTO MENOR DE INMUEBLES	0.00	3,457.73		0.00	0.00	0.00	0.00
Partida Especifica	2021	APORTACIONES	APORTACIONES FEDERALES PARA ENTIDADES FEDERATIVAS Y MUNICIPIOS	RAMO 33	FONDO DE APORTACIONES PARA LA INFRAESTRUCTURA SOCIAL MUNICIPAL (FISMDF)	I		SAN FRANCISCO SOLA			GASTO CORRIENTE	3921 - IMPUESTOS Y DERECHOS	0.00	9,000.00		7,299.00	7,299.00	7,299.00	7,299.00
Partida Especifica	2021	APORTACIONES	APORTACIONES FEDERALES PARA ENTIDADES FEDERATIVAS Y MUNICIPIOS	RAMO 33	FONDO DE APORTACIONES PARA LA INFRAESTRUCTURA SOCIAL MUNICIPAL (FISMDF)	I		SAN FRANCISCO SOLA			GASTO DE CAPITAL	6121 - CONSTRUCCION DE EDIFICIOS NO HABITACIONALES, DOMINIO PUBLICO	500,000.00	0.00		0.00	0.00	0.00	0.00
Partida Especifica	2021	APORTACIONES	APORTACIONES FEDERALES PARA ENTIDADES FEDERATIVAS Y MUNICIPIOS	RAMO 33	FONDO DE APORTACIONES PARA LA INFRAESTRUCTURA SOCIAL MUNICIPAL (FISMDF)	I		SAN FRANCISCO SOLA			GASTO DE CAPITAL	6131 - OBRAS PARA EL ABASTECIMIENTO DE AGUA POTABLE, DOMINIO PUBLICO	1,000,000.00	1,284,500.00		1,284,500.00	1,284,500.00	1,284,500.00	1,284,500.00

MUNICIPIO DE SAN FRANCISCO SOLA DISTRITO DE SOLA DE VEGA, OAX.
TESORERÍA MUNICIPAL
AVANCE FINANCIERO DE APORTACIONES, PROGRAMAS, CONVENIOS Y SUBSIDIOS FEDERALES (SRFT)
DEL 01 DE ENERO AL 31 DE DICIEMBRE DE 2021

DICIEMBRE

EJERCICIO CERRADO

FONDOS											PARTIDAS		AVANCE FINANCIERO						
TIPO DE REGISTRO	CICLO RECURSO	TIPO RECURSO	DESCRIPCIÓN RAMO	CLAVE RAMO	DESCRIPCIÓN PROGRAMA	CLAVE PROGRAMA	PROGRAMA FONDO CONVENIO ESPECIFICO (RAMO 4 GOBERNACIÓN)	DEPENDENCIA EJECUTORA	RENDIMIENTO FINANCIERO	REINTEGROS	TIPO DE GASTO	PARTIDA ESPECÍFICA	APROBADO	MODIFICADO	RECAUDADO (MINISTRADO)	COMPROMETIDO	DEVENGADO	EJERCIDO	PAGADO
Partida Especifica	2021	APORTACIONES	APORTACIONES FEDERALES PARA ENTIDADES FEDERATIVAS Y MUNICIPIOS	RAMO 33	FONDO DE APORTACIONES PARA LA INFRAESTRUCTURA SOCIAL MUNICIPAL (FISMDF)	I		SAN FRANCISCO SOLA			GASTO DE CAPITAL	6134 - OBRAS PARA EL ABASTECIMIENTO DE REDES DE ELECTRICIDAD, DOMINIO PUBLICO	1,300,000.00	1,030,112.64		846,957.00	846,957.00	846,957.00	846,957.00
Partida Especifica	2021	APORTACIONES	APORTACIONES FEDERALES PARA ENTIDADES FEDERATIVAS Y MUNICIPIOS	RAMO 33	FONDO DE APORTACIONES PARA LA INFRAESTRUCTURA SOCIAL MUNICIPAL (FISMDF)	I		SAN FRANCISCO SOLA			GASTO DE CAPITAL	6142 - OBRAS INTEGRALES PARA LA DOTACION DE SERVICIOS, DOMINIO PUBLICO	112,584.26	2,050,000.00		2,050,000.00	2,050,000.00	2,050,000.00	2,050,000.00
Partida Especifica	2021	APORTACIONES	APORTACIONES FEDERALES PARA ENTIDADES FEDERATIVAS Y MUNICIPIOS	RAMO 33	FONDO DE APORTACIONES PARA LA INFRAESTRUCTURA SOCIAL MUNICIPAL (FISMDF)	I		SAN FRANCISCO SOLA			GASTO DE CAPITAL	6151 - CONSTRUCCION DE VIAS DE COMUNICACION, CAMINOS DE TERRACERIA, DOMINIO PUBLICO	320,000.00	0.00		0.00	0.00	0.00	0.00
Partida Especifica	2021	APORTACIONES	APORTACIONES FEDERALES PARA ENTIDADES FEDERATIVAS Y MUNICIPIOS	RAMO 33	FONDO DE APORTACIONES PARA LA INFRAESTRUCTURA SOCIAL MUNICIPAL (FISMDF)	I		SAN FRANCISCO SOLA			GASTO DE CAPITAL	6154 - GASTOS DE PRE INVERSION Y PREPARACION DE PROYECTOS DE VIAS DE COMUNICACION, DOMINIO PUBLICO	0.00	0.00		0.00	0.00	0.00	0.00
Partida Especifica	2021	APORTACIONES	APORTACIONES FEDERALES PARA ENTIDADES FEDERATIVAS Y MUNICIPIOS	RAMO 33	FONDO DE APORTACIONES PARA LA INFRAESTRUCTURA SOCIAL MUNICIPAL (FISMDF)	I		SAN FRANCISCO SOLA			GASTO DE CAPITAL	6155 - OTRAS CONSTRUCCIONES DE VIAS DE COMUNICACION, DOMINIO PUBLICO	1,100,000.00	0.00		0.00	0.00	0.00	0.00
Partida Especifica	2021	APORTACIONES	APORTACIONES FEDERALES PARA ENTIDADES FEDERATIVAS Y MUNICIPIOS	RAMO 33	FONDO DE APORTACIONES PARA LA INFRAESTRUCTURA SOCIAL MUNICIPAL (FISMDF)	I		SAN FRANCISCO SOLA			GASTO DE CAPITAL	6251 - CONSTRUCCION DE VIAS DE COMUNICACION, CAMINOS DE TERRACERIA EN BIENES PROPIOS	0.00	0.00		0.00	0.00	0.00	0.00
Programa Presupuestario	2021	APORTACIONES	APORTACIONES FEDERALES PARA ENTIDADES FEDERATIVAS Y MUNICIPIOS	RAMO 33	FORTAMUNDF			SAN FRANCISCO SOLA	0.00						1,340,160.73				
Partida Especifica	2021	APORTACIONES	APORTACIONES FEDERALES PARA ENTIDADES FEDERATIVAS Y MUNICIPIOS	RAMO 33	FORTAMUNDF	I		SAN FRANCISCO SOLA			GASTO CORRIENTE	1132 - SUELDO AL PERSONAL DE CONFIANZA	346,371.84	238,525.77		236,507.72	236,507.72	236,507.72	236,507.72

MUNICIPIO DE SAN FRANCISCO SOLA DISTRITO DE SOLA DE VEGA, OAX.
TESORERÍA MUNICIPAL
AVANCE FINANCIERO DE APORTACIONES, PROGRAMAS, CONVENIOS Y SUBSIDIOS FEDERALES (SRFT)
DEL 01 DE ENERO AL 31 DE DICIEMBRE DE 2021

DICIEMBRE

EJERCICIO CERRADO

TIPO DE REGISTRO	CICLO RECURSO	TIPO RECURSO	DESCRIPCIÓN RAMO	FONDOS							PARTIDAS		AVANCE FINANCIERO						
				CLAVE RAMO	DESCRIPCIÓN PROGRAMA	CLAVE PROGRAMA	PROGRAMA FONDO CONVENIO ESPECÍFICO (RAMO 4 GOBERNACIÓN)	DEPENDENCIA EJECUTORA	REINTEGROS	REINTEGROS	TIPO DE GASTO	PARTIDA ESPECÍFICA	APROBADO	MODIFICADO	RECAUDADO (MINISTRADO)	COMPROMETIDO	DEVENGADO	EJERCIDO	PAGADO
Partida Especifica	2021	APORTACIONES	APORTACIONES FEDERALES PARA ENTIDADES FEDERATIVAS Y MUNICIPIOS	RAMO 33	FORTAMUNDF	I		SAN FRANCISCO SOLA			GASTO CORRIENTE	2461 - MATERIAL PARA INSTALACIONES ELECTRICAS	27,500.00	42,753.14		39,668.14	39,668.14	39,668.14	39,668.14
Partida Especifica	2021	APORTACIONES	APORTACIONES FEDERALES PARA ENTIDADES FEDERATIVAS Y MUNICIPIOS	RAMO 33	FORTAMUNDF	I		SAN FRANCISCO SOLA			GASTO CORRIENTE	2461 - MATERIAL PARA INSTALACIONES ELECTRICAS	0.00	25,000.00		24,466.72	24,466.72	24,466.72	24,466.72
Partida Especifica	2021	APORTACIONES	APORTACIONES FEDERALES PARA ENTIDADES FEDERATIVAS Y MUNICIPIOS	RAMO 33	FORTAMUNDF	I		SAN FRANCISCO SOLA			GASTO CORRIENTE	2611 - COMBUSTIBLES	201,647.16	63,784.45		62,273.60	62,273.60	62,273.60	62,273.60
Partida Especifica	2021	APORTACIONES	APORTACIONES FEDERALES PARA ENTIDADES FEDERATIVAS Y MUNICIPIOS	RAMO 33	FORTAMUNDF	I		SAN FRANCISCO SOLA			GASTO CORRIENTE	2611 - COMBUSTIBLES	0.00	8,000.00		5,731.08	5,731.08	5,731.08	5,731.08
Partida Especifica	2020	APORTACIONES	APORTACIONES FEDERALES PARA ENTIDADES FEDERATIVAS Y MUNICIPIOS	RAMO 33	FORTAMUNDF	I		SAN FRANCISCO SOLA			GASTO CORRIENTE	2611 - COMBUSTIBLES	0.00	489.15		0.00	0.00	0.00	0.00
Partida Especifica	2021	APORTACIONES	APORTACIONES FEDERALES PARA ENTIDADES FEDERATIVAS Y MUNICIPIOS	RAMO 33	FORTAMUNDF	I		SAN FRANCISCO SOLA			GASTO CORRIENTE	2711 - VESTUARIO Y PRENDAS DE TRABAJO	93,171.20	98,078.00		98,078.00	98,078.00	98,078.00	98,078.00
Partida Especifica	2021	APORTACIONES	APORTACIONES FEDERALES PARA ENTIDADES FEDERATIVAS Y MUNICIPIOS	RAMO 33	FORTAMUNDF	I		SAN FRANCISCO SOLA			GASTO CORRIENTE	2722 - PRENDAS DE PROTECCION PERSONAL	15,500.00	22,237.20		22,237.20	22,237.20	22,237.20	22,237.20
Partida Especifica	2021	APORTACIONES	APORTACIONES FEDERALES PARA ENTIDADES FEDERATIVAS Y MUNICIPIOS	RAMO 33	FORTAMUNDF	I		SAN FRANCISCO SOLA			GASTO CORRIENTE	2821 - MATERIALES DE SEGURIDAD PUBLICA	0.00	24,081.60		24,081.60	24,081.60	24,081.60	24,081.60

MUNICIPIO DE SAN FRANCISCO SOLA DISTRITO DE SOLA DE VEGA, OAX.
TESORERÍA MUNICIPAL
AVANCE FINANCIERO DE APORTACIONES, PROGRAMAS, CONVENIOS Y SUBSIDIOS FEDERALES (SRFT)
DEL 01 DE ENERO AL 31 DE DICIEMBRE DE 2021

DICIEMBRE

EJERCICIO CERRADO

TIPO DE REGISTRO	CICLO RECURSO	TIPO RECURSO	DESCRIPCIÓN RAMO	FONDOS				DEPENDENCIA EJECUTORA	REINTEGROS	REINTEGROS	PARTIDAS		AVANCE FINANCIERO						
				CLAVE RAMO	DESCRIPCIÓN PROGRAMA	CLAVE PROGRAMA	PROGRAMA FONDO CONVENIO ESPECÍFICO (RAMO 4 GOBERNACIÓN)				TIPO DE GASTO	PARTIDA ESPECÍFICA	APROBADO	MODIFICADO	RECAUDADO (MINISTRADO)	COMPROMETIDO	DEVENGADO	EJERCIDO	PAGADO
Partida Especifica	2021	APORTACIONES	APORTACIONES FEDERALES PARA ENTIDADES FEDERATIVAS Y MUNICIPIOS	RAMO 33	FORTAMUNDF	I		SAN FRANCISCO SOLA			GASTO CORRIENTE	3112 - SERVICIO DE ALUMBRADO PUBLICO	251,000.00	213,841.21		213,547.91	213,547.91	213,547.91	213,547.91
Partida Especifica	2021	APORTACIONES	APORTACIONES FEDERALES PARA ENTIDADES FEDERATIVAS Y MUNICIPIOS	RAMO 33	FORTAMUNDF	I		SAN FRANCISCO SOLA			GASTO CORRIENTE	3112 - SERVICIO DE ALUMBRADO PUBLICO	0.00	0.00		0.00	0.00	0.00	0.00
Partida Especifica	2021	APORTACIONES	APORTACIONES FEDERALES PARA ENTIDADES FEDERATIVAS Y MUNICIPIOS	RAMO 33	FORTAMUNDF	I		SAN FRANCISCO SOLA			GASTO CORRIENTE	3251 - ARRENDAMIENTO DE EQUIPO DE TRANSPORTE TERRESTRE	0.00	1,200.00		1,200.00	1,200.00	1,200.00	1,200.00
Partida Especifica	2021	APORTACIONES	APORTACIONES FEDERALES PARA ENTIDADES FEDERATIVAS Y MUNICIPIOS	RAMO 33	FORTAMUNDF	I		SAN FRANCISCO SOLA			GASTO CORRIENTE	3312 - SERVICIOS DE CONTABILIDAD, AUDITORIA, ASESORIA CONTABLE Y FISCAL	0.00	10,000.00		10,000.00	10,000.00	10,000.00	10,000.00
Partida Especifica	2021	APORTACIONES	APORTACIONES FEDERALES PARA ENTIDADES FEDERATIVAS Y MUNICIPIOS	RAMO 33	FORTAMUNDF	I		SAN FRANCISCO SOLA			GASTO CORRIENTE	3411 - COMISIONES Y SITUACIONES BANCARIAS	1,000.00	2,600.00		2,563.60	2,563.60	2,563.60	2,563.60
Partida Especifica	2021	APORTACIONES	APORTACIONES FEDERALES PARA ENTIDADES FEDERATIVAS Y MUNICIPIOS	RAMO 33	FORTAMUNDF	I		SAN FRANCISCO SOLA			GASTO CORRIENTE	3451 - SEGURO DE BIENES PATRIMONIALES	12,000.00	0.00		0.00	0.00	0.00	0.00
Partida Especifica	2021	APORTACIONES	APORTACIONES FEDERALES PARA ENTIDADES FEDERATIVAS Y MUNICIPIOS	RAMO 33	FORTAMUNDF	I		SAN FRANCISCO SOLA			GASTO CORRIENTE	3551 - REPARACION Y MANTENIMIENTO DE EQUIPO DE TRANSPORTE	0.00	136,302.04		135,823.94	135,823.94	135,823.94	135,823.94
Partida Especifica	2021	APORTACIONES	APORTACIONES FEDERALES PARA ENTIDADES FEDERATIVAS Y MUNICIPIOS	RAMO 33	FORTAMUNDF	I		SAN FRANCISCO SOLA			GASTO CORRIENTE	3551 - REPARACION Y MANTENIMIENTO DE EQUIPO DE TRANSPORTE	0.00	39,000.00		36,600.00	36,600.00	36,600.00	36,600.00

MUNICIPIO DE SAN FRANCISCO SOLA DISTRITO DE SOLA DE VEGA, OAX.
TESORERÍA MUNICIPAL
AVANCE FINANCIERO DE APORTACIONES, PROGRAMAS, CONVENIOS Y SUBSIDIOS FEDERALES (SRFT)
DEL 01 DE ENERO AL 31 DE DICIEMBRE DE 2021

DICIEMBRE

EJERCICIO CERRADO

TIPO DE REGISTRO	CICLO RECURSO	TIPO RECURSO	DESCRIPCIÓN RAMO	FONDOS				DEPENDENCIA EJECUTORA	REINTEGROS	PARTIDAS		AVANCE FINANCIERO						
				CLAVE RAMO	DESCRIPCIÓN PROGRAMA	CLAVE PROGRAMA	PROGRAMA FONDO CONVENIO ESPECÍFICO (RAMO 4 GOBERNACIÓN)			TIPO DE GASTO	PARTIDA ESPECÍFICA	APROBADO	MODIFICADO	RECAUDADO (MINISTRADO)	COMPROMETIDO	DEVENGADO	EJERCIDO	PAGADO
Partida Especifica	2021	APORTACIONES	APORTACIONES FEDERALES PARA ENTIDADES FEDERATIVAS Y MUNICIPIOS	RAMO 33	FORTAMUNDF	I		SAN FRANCISCO SOLA		GASTO CORRIENTE	3561 - REPARACION Y MANTTO. DE EQUIPO DE DEFENSA Y SEGURIDAD	0.00	37,430.92		37,430.92	37,430.92	37,430.92	37,430.92
Partida Especifica	2021	APORTACIONES	APORTACIONES FEDERALES PARA ENTIDADES FEDERATIVAS Y MUNICIPIOS	RAMO 33	FORTAMUNDF	I		SAN FRANCISCO SOLA		GASTO CORRIENTE	3561 - REPARACION Y MANTTO. DE EQUIPO DE DEFENSA Y SEGURIDAD	0.00	11,100.00		9,952.80	9,952.80	9,952.80	9,952.80
Partida Especifica	2021	APORTACIONES	APORTACIONES FEDERALES PARA ENTIDADES FEDERATIVAS Y MUNICIPIOS	RAMO 33	FORTAMUNDF	I		SAN FRANCISCO SOLA		GASTO CORRIENTE	3721 - PASAJES TERRESTRES	0.00	1,800.00		1,800.00	1,800.00	1,800.00	1,800.00
Partida Especifica	2021	APORTACIONES	APORTACIONES FEDERALES PARA ENTIDADES FEDERATIVAS Y MUNICIPIOS	RAMO 33	FORTAMUNDF	I		SAN FRANCISCO SOLA		GASTO CORRIENTE	3921 - IMPUESTOS Y DERECHOS	13,892.00	6,743.00		6,743.00	6,743.00	6,743.00	6,743.00
Partida Especifica	2021	APORTACIONES	APORTACIONES FEDERALES PARA ENTIDADES FEDERATIVAS Y MUNICIPIOS	RAMO 33	FORTAMUNDF	I		SAN FRANCISCO SOLA		GASTO CORRIENTE	3981 - IMPUESTO SOBRE NOMINAS Y OTROS QUE SE DERIVEN DE UNA RELACION LABORAL	20,000.00	4,690.00		4,690.00	4,690.00	4,690.00	4,690.00
Partida Especifica	2021	APORTACIONES	APORTACIONES FEDERALES PARA ENTIDADES FEDERATIVAS Y MUNICIPIOS	RAMO 33	FORTAMUNDF	I		SAN FRANCISCO SOLA		GASTO DE CAPITAL	6142 - OBRAS INTEGRALES PARA LA DOTACION DE SERVICIOS, DOMINIO PUBLICO	274,515.74	0.00		0.00	0.00	0.00	0.00
Partida Especifica	2021	APORTACIONES	APORTACIONES FEDERALES PARA ENTIDADES FEDERATIVAS Y MUNICIPIOS	RAMO 33	FORTAMUNDF	I		SAN FRANCISCO SOLA		GASTO DE CAPITAL	6151 - CONSTRUCCION DE VIAS DE COMUNICACION, CAMINOS DE TERRACERIA, DOMINIO PUBLICO	0.00	352,530.61		352,530.61	352,530.61	352,530.61	352,530.61
Programa Presupuestario	2021	PROGRAMAS ESTATALES	APORTACIONES FEDERALES PARA ENTIDADES FEDERATIVAS Y MUNICIPIOS	RAMO 33	FONDO DE APORTACIONES MULTIPLES (FAM) - PROGRAMAS ESTATALES			SAN FRANCISCO SOLA	0.00					0.00				

MUNICIPIO DE SAN FRANCISCO SOLA DISTRITO DE SOLA DE VEGA, OAX.
TESORERÍA MUNICIPAL
AVANCE FINANCIERO DE APORTACIONES, PROGRAMAS, CONVENIOS Y SUBSIDIOS FEDERALES (SRFT)
DEL 01 DE ENERO AL 31 DE DICIEMBRE DE 2021

DICIEMBRE

EJERCICIO CERRADO

FONDOS										PARTIDAS		AVANCE FINANCIERO							
TIPO DE REGISTRO	CICLO RECURSO	TIPO RECURSO	DESCRIPCIÓN RAMO	CLAVE RAMO	DESCRIPCIÓN PROGRAMA	CLAVE PROGRAMA	PROGRAMA FONDO CONVENIO ESPECÍFICO (RAMO 4 GOBERNACIÓN)	DEPENDENCIA EJECUTORA	RENDIMIENTO FINANCIERO	REINTEGROS	TIPO DE GASTO	PARTIDA ESPECÍFICA	APROBADO	MODIFICADO	RECAUDADO (MINISTRADO)	COMPROMETIDO	DEVENGADO	EJERCIDO	PAGADO
Partida Especifica	2021	PROGRAMAS ESTATALES	APORTACIONES FEDERALES PARA ENTIDADES FEDERATIVAS Y MUNICIPIOS	RAMO 33	FONDO DE APORTACIONES MULTIPLES (FAM) - PROGRAMAS ESTATALES	I		SAN FRANCISCO SOLA			GASTO DE CAPITAL	6121 - CONSTRUCCION DE EDIFICIOS NO HABITACIONALES, DOMINIO PUBLICO	1.00	1.00		0.00	0.00	0.00	0.00

ENTREGA: ANUAL

CADENA ORIGINAL

| CP/149/00091/2021 | INFORME | 2021 | ANUAL | CP | CUENTA PÚBLICA | AVANCE FINANCIERO DE APORTACIONES, PROGRAMAS, CONVENIOS Y SUBSIDIOS FEDERALES (SRFT) | 2022-02-04 14:11:12 | MUNICIPIO | 00001000000502906300 | MSF950827BW9 | MUNICIPIO DE SAN FRANCISCO SOLA | SOLA DE VEGA | OAXACA | DIRECCIÓN | CONOCIDO SN SAN FRANCISCO SOLA 71470 | municipiosanfrancisco@gmail.com | | AUTORIDAD | OMAR SALVADOR AMADOR RUIZ | SINDICO MUNICIPAL | DOCUMENTO | 80d37bdfec0ad91daa3ef91a5ed80cc05affbea137006eed87d5e21ac65a12a9 |

FIRMA ELECTRÓNICA

VYOs8n8gUM0yn9BrBZ6xYKazKRQHug4U5Dr7f2Jx1PMNCStNI6CnRNkftMfujMEJqYG3kRQVOo42x610GIPltwmlphw0CTcQokecOUFUe+rcSx+mxZDjt0Q7ircRWup1nW
e6blLcE/+ySwzJmV92baxt8m/eQjcMXwy4MPAVXmPWXi+MgomLFgCPGL6s1eMf1Phg9dt7D7QUtPgY3r8pRcznH2mWCJAgUw7nK8vXbcOJYpASgRSv5zvF7yqLLqsPn
t1tnyAvxRkGNkxvpuAmjuA6NSMhpGMhe5XbnHiDyX78vZOF4J7rZht4/3Q4VfiFASUqJ4UUycBgpAP4jxcg==

MUNICIPIO DE SAN FRANCISCO SOLA DISTRITO DE SOLA DE VEGA, OAX.

INVENTARIO DE BIENES MUEBLES AL 31 DE DICIEMBRE DE 2021

DICIEMBRE EJERCICIO CERRADO

BIENES MUEBLES, INMUEBLES E INTANGIBLES											
MOBILIARIO Y EQUIPO DE ADMINISTRACION											
MUEBLES DE OFICINA Y ESTANTERIA											
MUEBLES DE OFICINA											
TIPO DE BIEN:	MUEBLES										
CONCEPTO DEL BIEN	NÚMERO DE INVENTARIO	NÚMERO DE INVENTARIO ANTERIOR	MARCA	MODELO	NÚMERO DE SERIE	ESTAD O FÍSICO	OBSERVACIONES	DOCUMENT O	No. DOCUMENT O	VALOR REGISTRO	NOMBRE DEL RESGUARD ANTE
IDENTIFICADOR CON NOMBRE PARA ESCRITORIO	5110100002	MSF/149/P39/2019	SIN MARCA	SIN MODELO	MSF/149/P39/2019	BUENO	EL BIEN SE ENCUENTRA EN BUENAS CONDICIONES	BIEN DE OFICINA	SIN NUMERO	100.00	OMAR SALVADOR AMADOR RUIZ
ARCHIVERO METALICO COLOR GRIS	5110100003	MSF/149/P23/2019	SIN MARCA	SIN MODELO	MSF/149/P23/2019	BUENO	ARCHIVERO METALICO COLOR GRIS AREA PRESIDENCIA	FACTURA	MSF/149/P23/2019	1925.67	OMAR SALVADOR AMADOR RUIZ
ARCHIVERO METALICO COLOR GRIS	5110100004	MSF/149/P24/2019	SIN MARCA	SIN MODELO	MSF/149/P24/2019	BUENO	ARCHIVERO METALICO COLOR GRIS EN LA PRSIDENCIA	FACTURA	MSF/149/P24/2019	1962.00	OMAR SALVADOR AMADOR RUIZ
ARCHIVERO METALICO COLOR GRIS Y NEGRO	5110100005	MSF/149/P35/2019	SIN MARCA	SIN MODELO	MSF/149/P35/2019	BUENO	ARCHIVERO METÁ•LICO COLOR GRIS Y NEGRO 1.50 METROS LARGO	FACTURA	MSF/149/P35/2019	1012.79	OMAR SALVADOR AMADOR RUIZ
ARCHIVERO DE MADERA COLOR CAOBA	5110100006	MSF/149/P22/2019	SIN MARCA	SIN MODELO	MSF/149/P22/2019	BUENO	ARCHIVERO DE MADERA COLOR CAOBA UN METRO DE ALTO	FACTURA	MSF/149/P22/2019	715.00	OMAR SALVADOR AMADOR RUIZ
MESA DE MADERA CAFÁ?	5110100007	MSF/149/P51/2019	SIN MARCA	SIN MODELO	MSF/149/P51/2019	BUENO	MESA DE MADERA CAFÁ? DEL AREA SECRETARIAL	FACTURA	MSF/149/P51/2019	1115.00	OMAR SALVADOR AMADOR RUIZ
MESA SECRETARIAL	5110100008	MSF/149/P43/2019	SIN MARCA	SIN MODELO	MSF/149/P43/2019	BUENO	MESA SECRETARIAL Á•REA SECRETARIA MUNICIPAL	FACT CBB	MSF/149/P43/2019	500.00	OMAR SALVADOR AMADOR RUIZ
ARCHIVERO METALICO COLOR GRIS	5110100009	MSF/149/P48/2019	SIN MARCA	SIN MODELO	MSF/149/P48/2019	BUENO	ARCHIVERO METALICO COLOR GRIS AREA SECRETARIAL	FACTURA	MSF/149/P48/2019	1112.00	OMAR SALVADOR AMADOR RUIZ
ARCHIVERO METALICO COLOR BLANCO	5110100010	MSF/149/P47/2019	SIN MARCA	SIN MODELO	MSF/149/P47/2019	BUENO	ADQUIRIDO PRODIM ARCHIVERO METALICO COLOR BLANCO	FACTURA	MSF/149/P47/2019	1130.00	OMAR SALVADOR AMADOR RUIZ
PERCHERO DE MADERA	5110100011	MSF/149/S01/2019	SIN MARCA	SIN MODELO	PERCHERO DE MADERA	BUENO	PERCHERO DE MADERA SINDICATURA MUNICIPAL	RECIBO	PERCHERO DE MADERA	175.00	OMAR SALVADOR AMADOR RUIZ
DISPENSADOR DE AGUA	5110100012	MSF/149/S02/2019	SIN MARCA	SIN MODELO	MSF/149/S02/2019	BUENO	DISPENSADOR DE AGUA DEL AREA DE SINDICATURA	FACTURA	MSF/149/S02/2019	1300.00	OMAR SALVADOR AMADOR RUIZ

MUNICIPIO DE SAN FRANCISCO SOLA DISTRITO DE SOLA DE VEGA, OAX.

INVENTARIO DE BIENES MUEBLES AL 31 DE DICIEMBRE DE 2021

ARCHIVERO CON 4 DIVISIONES	5110100013	MSF/149/S03/2019	SIN MARCA	SIN MODELO	MSF/149/S03/2019	BUENO	ARCHIVERO CON 4 DIVISIONES DEL AREA DE LA SINDICATURA	FACTURA	MSF/149/S03/2019	3150.00	OMAR SALVADOR AMADOR RUIZ
TRES SILLAS ACOJINADAS	5110100014	MSF/149/S05/2019-S07-S08	SIN MARCA	SIN MODELO	MSF/149/S05/2019-S07	BUENO	TRES SILLAS ACOJINADAS AREA DE LA SINDICATURA	FACTURA	MSF/149/S05/2019-S07-S08	900.00	OMAR SALVADOR AMADOR RUIZ
ESCRITORIO COLOR CAOBA	5110100015	MSF/149/S06/2019	SIN MARCA	SIN MODELO	MSF/149/S06/2019	BUENO	ESCRITORIO COLOR CAOBA AREA SINDICATURA MPAL	RECIBO	MSF/149/S06/2019	3500.00	OMAR SALVADOR AMADOR RUIZ
TRES SILLAS COLOR CAOBA	5110100016	MSF/149/S09/2019, MSF/149/S11/2020, MSF/149/S12/20	SIN MARCA	SIN MODELO	MSF/149/S12/2019	BUENO	TRES SILLAS COLOR CAOBA DE SINDICATURA MUNICIPAL	RECIBO	MSF/149/S12/2019	600.00	OMAR SALVADOR AMADOR RUIZ
ARCHIVERO METALICO COLOR GRIS	5110100017	MSF/149/P25/2019	SIN MARCA	SIN MODELO	MSF/149/P25/2019	BUENO	ARCHIVERO METALICO COLOR GRIS DE LA PRESIDENCIA MUNICIPAL	RECIBO	0000002	4500.00	OMAR SALVADOR AMADOR RUIZ
ESCRITORIO DE MADERA COLOR CAOBA	5110100018	MSF/149/P26/2019	SIN MARCA	SIN MODELO	MSF/149/P26/2019	BUENO	ESCRITORIO DE MADERA COLOR CAOBA DE LA PRESIDENCIA MUNICIPAL	FACTURA	MSF/149/P26/2019	4087.50	OMAR SALVADOR AMADOR RUIZ
ESCRITORIO DE MADERA COLOR GRIS	5110100019	MSF/149/P28/2019	SIN MARCA	SIN MODELO	MSF/149/P28/2019	BUENO	ESCRITORIO DE MADERA COLOR GRIS DE LA PRESIDENCIA MUNICIPAL	FACTURA	MSF/149/P28/2019	4500.00	OMAR SALVADOR AMADOR RUIZ
MESA DE MADERA	5110100020	MSF/149/P33/2019	SIN MARCA	SIN MODELO	MSF/149/P33/2019	BUENO	MESA DE MADERA DE LA PRESIDENCIA MUNICIPAL	FACTURA	000002	2500.00	OMAR SALVADOR AMADOR RUIZ
SILLA DE ESCRITORIO	5110100021	MSF/149/P52/2019	SIN MARCA	SIN MODELO	MSF/149/P52/2019	BUENO	SILLA DE ESCRITORIO PARA USO DE LA PRESIDENCIA	FACTURA	MSF/149/P52/2019	1200.00	OMAR SALVADOR AMADOR RUIZ
SILLA DE ESCRITORIO	5110100022	MSF/149/P34/2019	SIN MARCA	SIN MODELO	MSF/149/P34/2019	BUENO	SILLA DE ESCRITORIO PARA USO EN LA PRESIDENCIA	FACTURA	MSF/149/P34/2019	1200.00	OMAR SALVADOR AMADOR RUIZ
ARCHIVERO CUATRO DIVISIONES	5110100023	MSF/149/P17/2019	SIN MARCA	SIN MODELO	MSF/149/P17/2019	BUENO	ARCHIVERO CUATRO DIVISIONES QUE RESGUARDA DOSUMENTOS DE ADMINISTRACIONES PASADAS	RECIBO	000000000000	2500.00	OMAR SALVADOR AMADOR RUIZ
BASE RADIO	5110100024	MSF/149/P18/2019	SIN MARCA	SIN MODELO	MSF/149/P18/2019	BUENO	BASE RADIO COMUNICACION EN LA PRESIDENCIA MUNICIPAL	RECIBO	00000000	1000.00	OMAR SALVADOR AMADOR RUIZ
BASE DE TELEFONO	5110100025	MSF/149/P15/2019	SIN MARCA	SIN MODELO	MSF/149/P15/2019	BUENO	BASE DE TELEFONO DE LA PRESIDENCIA MUNICIPAL	RECIBO	SIN NUMERO	500.00	OMAR SALVADOR AMADOR RUIZ

MUNICIPIO DE SAN FRANCISCO SOLA DISTRITO DE SOLA DE VEGA, OAX.

INVENTARIO DE BIENES MUEBLES AL 31 DE DICIEMBRE DE 2021

SILLA DE OFICINA	5110100026	MSF/149/P19/2019	SIN MARCA	SIN MODELO	MSF/149/P19/2019	BUENO	SILLA GIRATORIA DE OFICINA DE LA PRESIDENCIA	FACTURA	MSF/149/P19/2019	1200.00	OMAR SALVADOR AMADOR RUIZ
ESCRITORIO METALICO COLOR GRIS	5110100027	MSF/149/P14/2019	SIN MARCA	SIN MODELO	MSF/149/P14/2019	BUENO	ESCRITORIO METALICO COLOR GRIS PARA PRESIDENCIA MUNICIPAL	RECIBO	MSF/149/P14/2019	2500.00	OMAR SALVADOR AMADOR RUIZ
ARCHIVERO METALICO COLOR GRIS	5110100028	MSF/149/P02/2019	SIN MARCA	SIN MODELO	MSF/149/P02/2019	BUENO	ARCHIVERO METÁLICO COLOR GRIS DE PRESIDENCIA MPAL	FACTURA	MSF/149/P02/2019	2000.00	OMAR SALVADOR AMADOR RUIZ
ESCRITORIO BLANCO	5110100029	MSF/149/P37/2019	SIN MARCA	SIN MODELO	MSF/149/P37/2019	BUENO	ESCRITORIO BLANCO DE LA PRESIDENCIA MUNICIPAL	FACTURA	MSF/149/P37/2019	1000.00	OMAR SALVADOR AMADOR RUIZ
PERCHERO DE MADERA	5110100030	MSF/149/P32/2019	SIN MARCA	SIN MODELO	MSF/149/P32/2019	BUENO	PERCHERO DE MADERA PARA USO DE LA PRESIDENCIA MUNICIPAL	RECIBO	MSF/149/P32/2019	230.00	OMAR SALVADOR AMADOR RUIZ
SILLA DE ESCRITORIO	5110100031	MSF/149/P38/2019	SIN MARCA	SIN MODELO	MSF/149/P38/2019	BUENO	SILLA DE ESCRITORIO GIRATORIA PARA USO DE LA PRESIDENCIA	FACTURA	MSF/149/P38/2019	1200.00	OMAR SALVADOR AMADOR RUIZ
SILLA GIRATORIA	5110100032	MSF/149/S04/2019	SIN MARCA	SIN MODELO	MSF/149/S04/2019	BUENO	SILLA GIRATORIA PARA USO EN LA SINDICATURA MUNICIPAL	FACTURA	MSF/149/S04/2019	1200.00	OMAR SALVADOR AMADOR RUIZ
MODULO ML PROFESIONAL TERMINADO EN MELAMINA COLOR NEGRO CAOBA CON CAJONERA	5110100033	NINGUNO	SIN MARCA	SIN MODELO	SIN SERIRE	BUENO	MODULO ML PROFESIONAL TERMINADO EN MELAMINA COLOR NEGRO CAOBA CON CAJONERA CON 2 CAJONERAS TAMAÑO CARTA Y OFICIO	FACTURA	FACTURA 1837	4600.00	OMAR SALVADOR AMADOR RUIZ
MODULO SECRETARIAL TROT MARCA GEBESA CON CAJONERA Y CERRADURA COLOR NEGRO CAOBA	5110100034	NINGUNO	SIN MARCA	SIN MODELO	SIN SERIRE	BUENO	MODULO SECRETARIAL TROT MARCA GEBESA CON CAJONERA Y CERRADURA COLOR NEGRO CAOBA	FACTURA	FACTURA 1837	5900.00	OMAR SALVADOR AMADOR RUIZ
MODULO SECRETARIAL TROT MARCA GEBESA CON CAJONERA Y CERRADURA COLOR NEGRO CAOBA	5110100035	NINGUNO	SIN MARCA	SIN MODELO	SIN SERIRE	BUENO	MODULO SECRETARIAL TROT MARCA GEBESA CON CAJONERA Y CERRADURA COLOR NEGRO CAOBA LO TIENE LA TESORERA MUNICIPAL	FACTURA	FACTURA 1837	5900.00	OMAR SALVADOR AMADOR RUIZ
MODULO SECRETARIAL TROT MARCA GEBESA CON CAJONERA Y CERRADURA COLOR NEGRO CAOBA	5110100036	NINGUNO	SIN MARCA	SIN MODELO	SIN SERIRE	BUENO	MODULO SECRETARIAL TROT MARCA GEBESA CON CAJONERA Y CERRADURA COLOR NEGRO CAOBA ESTA EN LA SECRETARIA MUNICIPAL	FACTURA	FACTURA 1837	5900.00	OMAR SALVADOR AMADOR RUIZ
MODULO REGIO CON TRIPLE CAJONERA Y CERRADURA COLOR GRIS Y CHOCOLATE.	5110100037	NINGUNO	SIN MARCA	SIN MODELO	SIN SERIRE	BUENO	MODULO REGIO CON TRIPLE CAJONERA Y CERRADURA COLOR GRIS Y CHOCOLATE. ESTA EN PRESIDENCIA MUNICIPAL	FACTURA	FACTURA 1837	14800.00	OMAR SALVADOR AMADOR RUIZ
SILLAS DE VISITA ITALINA SIN BRAZOS, COLOR NEGRO	5110100038	NINGUNO	SIN MARCA	SIN MODELO	SIN SERIRE	BUENO	SILLAS DE VISITA ITALINA SIN BRAZOS, COLOR NEGRO	FACTURA	FACTURA 1837	600.00	OMAR SALVADOR AMADOR RUIZ

MUNICIPIO DE SAN FRANCISCO SOLA DISTRITO DE SOLA DE VEGA, OAX.

INVENTARIO DE BIENES MUEBLES AL 31 DE DICIEMBRE DE 2021

SILLAS DE VISITA ITALINA SIN BRAZOS, COLOR NEGRO	5110100039	NINGUNO	SIN MARCA	SIN MODELO	SIN SERIRE	BUENO	SILLAS DE VISITA ITALINA SIN BRAZOS, COLOR NEGRO	FACTURA	FACTURA 1837	600.00	OMAR SALVADOR AMADOR RUIZ
SILLAS DE VISITA ITALINA SIN BRAZOS, COLOR NEGRO	5110100040	NINGUNO	SIN MARCA	SIN MODELO	SIN SERIRE	BUENO	SILLAS DE VISITA ITALINA SIN BRAZOS, COLOR NEGRO	FACTURA	FACTURA 1837	600.00	OMAR SALVADOR AMADOR RUIZ
SILLAS DE VISITA ITALINA SIN BRAZOS, COLOR NEGRO	5110100041	NINGUNO	SIN MARCA	SIN MODELO	SIN SERIRE	BUENO	SILLAS DE VISITA ITALINA SIN BRAZOS, COLOR NEGRO	FACTURA	FACTURA 1837	600.00	OMAR SALVADOR AMADOR RUIZ
SILLAS DE VISITA ITALINA SIN BRAZOS, COLOR NEGRO	5110100042	NINGUNO	SIN MARCA	SIN MODELO	SIN SERIRE	BUENO	SILLAS DE VISITA ITALINA SIN BRAZOS, COLOR NEGRO	FACTURA	FACTURA 1837	600.00	OMAR SALVADOR AMADOR RUIZ
SILLAS DE VISITA ITALINA SIN BRAZOS, COLOR NEGRO	5110100043	NINGUNO	SIN MARCA	SIN MODELO	SIN SERIRE	BUENO	SILLAS DE VISITA ITALINA SIN BRAZOS, COLOR NEGRO	FACTURA	FACTURA 1837	600.00	OMAR SALVADOR AMADOR RUIZ
SILLAS DE VISITA ITALINA SIN BRAZOS, COLOR NEGRO	5110100044	NINGUNO	SIN MARCA	SIN MODELO	SIN SERIRE	BUENO	SILLAS DE VISITA ITALINA SIN BRAZOS, COLOR NEGRO	FACTURA	FACTURA 1837	600.00	OMAR SALVADOR AMADOR RUIZ
SILLAS DE VISITA ITALINA SIN BRAZOS, COLOR NEGRO	5110100045	NINGUNO	SIN MARCA	SIN MODELO	SIN SERIRE	BUENO	SILLAS DE VISITA ITALINA SIN BRAZOS, COLOR NEGRO	FACTURA	FACTURA 1837	600.00	OMAR SALVADOR AMADOR RUIZ
SILLAS DE VISITA ITALINA SIN BRAZOS, COLOR NEGRO	5110100046	NINGUNO	SIN MARCA	SIN MODELO	SIN SERIRE	BUENO	SILLAS DE VISITA ITALINA SIN BRAZOS, COLOR NEGRO	FACTURA	FACTURA 1837	600.00	OMAR SALVADOR AMADOR RUIZ
SILLAS DE VISITA ITALINA SIN BRAZOS, COLOR NEGRO	5110100047	NINGUNO	SIN MARCA	SIN MODELO	SIN SERIRE	BUENO	SILLAS DE VISITA ITALINA SIN BRAZOS, COLOR NEGRO	FACTURA	FACTURA 1837	600.00	OMAR SALVADOR AMADOR RUIZ
SILLAS DE VISITA ITALINA SIN BRAZOS, COLOR NEGRO	5110100048	NINGUNO	SIN MARCA	SIN MODELO	SIN SERIRE	BUENO	SILLAS DE VISITA ITALINA SIN BRAZOS, COLOR NEGRO	FACTURA	FACTURA 1837	600.00	OMAR SALVADOR AMADOR RUIZ
SILLAS DE VISITA ITALINA SIN BRAZOS, COLOR NEGRO	5110100049	NINGUNO	SIN MARCA	SIN MODELO	SIN SERIRE	BUENO	SILLAS DE VISITA ITALINA SIN BRAZOS, COLOR NEGRO	FACTURA	FACTURA 1837	600.00	OMAR SALVADOR AMADOR RUIZ
SILLAS DE VISITA ITALINA SIN BRAZOS, COLOR NEGRO	5110100050	NINGUNO	SIN MARCA	SIN MODELO	SIN SERIRE	BUENO	SILLAS DE VISITA ITALINA SIN BRAZOS, COLOR NEGRO	FACTURA	FACTURA 1837	600.00	OMAR SALVADOR AMADOR RUIZ
SILLAS DE VISITA ITALINA SIN BRAZOS, COLOR NEGRO	5110100051	NINGUNO	SIN MARCA	SIN MODELO	SIN SERIRE	REGULAR	SILLAS DE VISITA ITALINA SIN BRAZOS, COLOR NEGRO	FACTURA	FACTURA 1837	600.00	OMAR SALVADOR AMADOR RUIZ

MUNICIPIO DE SAN FRANCISCO SOLA DISTRITO DE SOLA DE VEGA, OAX.

INVENTARIO DE BIENES MUEBLES AL 31 DE DICIEMBRE DE 2021

SILLAS DE VISITA ITALINA SIN BRAZOS, COLOR NEGRO	5110100052	NINGUNO	SIN MARCA	SIN MODELO	SIN SERIRE	BUENO	SILLAS DE VISITA ITALINA SIN BRAZOS, COLOR NEGRO	FACTURA	FACTURA 1837	600.00	OMAR SALVADOR AMADOR RUIZ
SILLAS DE VISITA ITALINA SIN BRAZOS, COLOR NEGRO	5110100053	NINGUNO	SIN MARCA	SIN MODELO	SIN SERIRE	BUENO	SILLAS DE VISITA ITALINA SIN BRAZOS, COLOR NEGRO	FACTURA	FACTURA 1837	600.00	OMAR SALVADOR AMADOR RUIZ
SILLAS DE VISITA ITALINA SIN BRAZOS, COLOR NEGRO	5110100054	NINGUNO	SIN MARCA	SIN MODELO	SIN SERIRE	BUENO	SILLAS DE VISITA ITALINA SIN BRAZOS, COLOR NEGRO	FACTURA	FACTURA 1837	600.00	OMAR SALVADOR AMADOR RUIZ
SILLAS DE VISITA ITALINA SIN BRAZOS, COLOR NEGRO	5110100055	NINGUNO	SIN MARCA	SIN MODELO	SIN SERIRE	BUENO	SILLAS DE VISITA ITALINA SIN BRAZOS, COLOR NEGRO	FACTURA	FACTURA 1837	600.00	OMAR SALVADOR AMADOR RUIZ
SILLAS DE VISITA ITALINA SIN BRAZOS, COLOR NEGRO	5110100056	NINGUNO	SIN MARCA	SIN MODELO	SIN SERIRE	BUENO	SILLAS DE VISITA ITALINA SIN BRAZOS, COLOR NEGRO	FACTURA	FACTURA 1837	600.00	OMAR SALVADOR AMADOR RUIZ
SILLAS DE VISITA ITALINA SIN BRAZOS, COLOR NEGRO	5110100057	NINGUNO	SIN MARCA	SIN MODELO	SIN SERIRE	BUENO	SILLAS DE VISITA ITALINA SIN BRAZOS, COLOR NEGRO	FACTURA	FACTURA 1837	600.00	OMAR SALVADOR AMADOR RUIZ
SILLAS DE VISITA ITALINA SIN BRAZOS, COLOR NEGRO	5110100058	NINGUNO	SIN MARCA	SIN MODELO	SIN SERIRE	BUENO	SILLAS DE VISITA ITALINA SIN BRAZOS, COLOR NEGRO	FACTURA	FACTURA 1837	600.00	OMAR SALVADOR AMADOR RUIZ
SILLAS DE VISITA ITALINA SIN BRAZOS, COLOR NEGRO	5110100059	NINGUNO	ITALINA	2020	ITALINA999	REGULAR	SILLAS DE VISITA ITALINA SIN BRAZOS, COLOR NEGRO	FACTURA	FACTURA 1837	600.00	OMAR SALVADOR AMADOR RUIZ
SILLAS DE VISITA ITALINA SIN BRAZOS, COLOR NEGRO	5110100060	NINGUNO	SIN MARCA	SIN MODELO	SIN SERIRE	BUENO	SILLAS DE VISITA ITALINA SIN BRAZOS, COLOR NEGRO	FACTURA	FACTURA 1837	600.00	OMAR SALVADOR AMADOR RUIZ
SILLAS DE VISITA ITALINA SIN BRAZOS, COLOR NEGRO	5110100061	NINGUNO	SIN MARCA	SIN MODELO	SIN SERIRE	BUENO	SILLAS DE VISITA ITALINA SIN BRAZOS, COLOR NEGRO	FACTURA	FACTURA 1837	600.00	OMAR SALVADOR AMADOR RUIZ
ESTANTERIA											
DESPACHADOR DE AGUA	5110200005	MSF/149/P31/2019	SIN MARCA	SIN MODELO	MSF/149/P31/2019	BUENO	DESPACHADOR DE AGUA ADQUIRIDO PARA PRESIDENCIA	FACTURA	MSF/149/P31/2019	272.50	OMAR SALVADOR AMADOR RUIZ
EQUIPO DE COMPUTO Y DE TECNOLOGIAS DE LA INFORMACION											
EQUIPO DE COMPUTO Y DE TECNOLOGIAS DE LA INFORMACION											
IMPRESORA CANON	5150100001	MSF/149/P41/2019	SIN MARCA	SIN MODELO	MSF/149/P41/2019	BUENO	IMPRESORA CANON DEL AREA SECRETARIAL MPAL	FACTURA	MSF/149/P41/2019	4500.00	OMAR SALVADOR AMADOR RUIZ
IMPRESORA MULTIFUNCIONAL BROTHER DCP 510W U65052C9H731489	5150100002	NINGUNO	BROTHER	MODELO DCP 510W	U65052C9H731489	BUENO	IMPRESORA MULTIFUNCIONAL BROTHER DCP 510W U65052C9H731489	FACTURA	FACTURA F483	5336.00	OMAR SALVADOR AMADOR RUIZ

MUNICIPIO DE SAN FRANCISCO SOLA DISTRITO DE SOLA DE VEGA, OAX.
INVENTARIO DE BIENES MUEBLES AL 31 DE DICIEMBRE DE 2021

MULTIFUNCIONAL EPSON BOTELLAS D. NEGRO	515010003	NINGUNO	epson	multifuncional	0000000136174	BUENO	IMPRESORA EPSON COLOR NEGRA DE BOTES DE TINTA	FACTURA	341C54E49B D3	7735.00	LILIANA ROMERO GARCIA
OTROS MOBILIARIOS Y EQUIPOS DE ADMINISTRACION											
OTROS MOBILIARIOS Y EQUIPOS DE ADMINISTRACION											
BANCA DE MADERA CON BASE DE METAL	519010001	MSF/149/P58/201 9	SIN MARCA	SIN MODELO	MSF/149/P58/2019	BUENO	BANCA DE MADERA CON BASE DE METAL PRESIDENCIA	FACTURA	MSF/149/P58 /2019	1000.00	OMAR SALVADOR AMADOR RUIZ
BANCA DE MADERA CON BASE DE METAL	519010002	MSF/149/P57/201 9	SIN MARCA	SIN MODELO	MSF/149/P57/2019	BUENO	BANCA DE MADERA CON BASE DE METAL PRESIDENCIA	FACTURA	MSF/149/P57 /2019	1000.00	OMAR SALVADOR AMADOR RUIZ
BANCA DE MADERA CON BASE DE METAL	519010003	MSF/149/P59/201 9	SIN MARCA	SIN MODELO	MSF/149/P59/2019	BUENO	BANCA DE MADERA CON BASE DE METAL PRESIDENCIA	FACTURA	MSF/149/P59 /2019	1000.00	OMAR SALVADOR AMADOR RUIZ
BANCA DE MADERA CON BASE DE METAL	519010004	MSF/149/P60/201 9	SIN MARCA	SIN MODELO	MSF/149/P60/2019	BUENO	BANCA DE MADERA CON BASE DE METAL PRESIDENCIA	FACTURA	BANCA DE MADERA CON BASE DE METAL	1000.00	OMAR SALVADOR AMADOR RUIZ
BANCA DE MADERA CON BASE DE METAL	519010005	MSF/149/P61/201 9	SIN MARCA	SIN MODELO	MSF/149/P61/2019	BUENO	BANCA DE MADERA CON BASE DE METAL PRESIDENCIA	FACTURA	MSF/149/P61 /2019	1000.00	OMAR SALVADOR AMADOR RUIZ
BANCA DE MADERA CON BASE DE METAL	519010006	MSF/149/P63/201 9	SIN MARCA	SIN MODELO	MSF/149/P64/2019	BUENO	BANCA DE MADERA CON BASE DE METAL PRESIDENCIA	FACTURA	MSF/149/P64 /2019	1000.00	OMAR SALVADOR AMADOR RUIZ
BANCA DE MADERA CON BASE DE METAL	519010007	MSF/149/P63/201 9	SIN MARCA	SIN MODELO	MSF/149/P63/2019	BUENO	BANCA DE MADERA CON BASE DE METAL PRESIDENCIA	FACTURA	MSF/149/P63 /2019	1000.00	OMAR SALVADOR AMADOR RUIZ
REFACCIONES Y ACCESORIOS MAYORES PARA MOBILIARIO Y EQUIPO DE ADMINISTRACION											
BANCA DE MADERA CON BASE DE METAL	519020001	MSF/149/P62/201 9	SIN MARCA	SIN MODELO	MSF/149/P62/2019	BUENO	BANCA DE MADERA CON BASE DE METAL PRESIDENCIA	FACTURA	MSF/149/P62 /2019	1000.00	OMAR SALVADOR AMADOR RUIZ
MOBILIARIO Y EQUIPO EDUCACIONAL Y RECREATIVO											
EQUIPOS Y APARATOS AUDIOVISUALES											
EQUIPO DE SONIDO											
EQUIPO DE SONIDO	521020001	MSF/149/P71/201 9	SIN MARCA	SIN MODELO	MSF/149/P71/2019	BUENO	EQUIPO DE SONIDO UTILIZADO EN LAS ASAMBLEAS DEL MUNICIPIO	FACTURA	MSF/149/P71 /2019	8333.33	OMAR SALVADOR AMADOR RUIZ
MEZCLADORA KAISER, TROMPETA GRANDE CON UNIDAD W100 Y MICROFONO TAIKA	521020002	NINGUNO	KAISER	SIN MODELO	SIN SERIRE	BUENO	MEZCLADORA KAISER, TROMPETA GRANDE CON UNIDAD W100 Y MICROFONO TAIKA	FACTURA	FACTURA 95F5B229	9003.92	OMAR SALVADOR AMADOR RUIZ
VEHICULOS Y EQUIPO DE TRANSPORTE											
VEHICULOS Y EQUIPO TERRESTRE											
VEHICULOS Y EQUIPO DE PASAJEROS											

MUNICIPIO DE SAN FRANCISCO SOLA DISTRITO DE SOLA DE VEGA, OAX.
INVENTARIO DE BIENES MUEBLES AL 31 DE DICIEMBRE DE 2021

CAMIONETA FORD F-350 MODELO 2001 COLOR ROJO SOLIDO	541010001	F36-170-01	FORD	MODELO 2001	3FDKF36L31MA16942	BUENO	CAMONETA MARCA FORD TIPO F-350 REG. CON CARROCERIA MODELO 2001, COLOR ROJO SOLIDO/ GRIS GRAFITO	FACTURA	09812	18641.83	OMAR SALVADOR AMADOR RUIZ
MINIVAN FREESTAR MARCA FORD MODELO 2005	541010002	SIN NUMERO	FORD	MODELO 2005	2FMDA52265BA00015	BUENO	MINIVAN FREESTAR MODELO 2005 MARCA FORD, NO. DE SERIE 2FMDA52265BA00015, COLOR BEIGE ARIZONA	FACTURA	27474	21538.46	OMAR SALVADOR AMADOR RUIZ
CAMIONETA RAM MODELO 2015	541010003	N-15/1338	DODGE RAM	MODELO 2015	3C6JRAAG8FG680639	BUENO	UNIDAD RAM 1500 MODELO 2015 COLOR BLANCO BRILLANTE NO DE SERIE 3C6JRAAG8FG680639	RECIBO	066/2015	157062.50	OMAR SALVADOR AMADOR RUIZ
UNIDAD MARCA DODGE RAM 1500 ST MAN. 4X2 MODELO 2010	541010004	N-10/703	DODGE RAM	MODELO 2010	3D7Y51EKXAG565783	BUENO	UNIDAD MARCA DODGE RAM 1500 ST MAN. 4X2 MODELO 2010 NO. DE SERIE 3D7Y51EKXAG565783	FACTURA	16875	49351.28	OMAR SALVADOR AMADOR RUIZ
AMBULANCIA RAM 1500 MODELO 2013 COLOR BLANCO/AMARILLO	541010005	SIN NUMERO	MARCA RAM	MODELO 2013	3C6YRAAK9DG275776	BUENO	AMBULANCIA RAM 1500 MODELO 2013 COLOR BLANCO/AMARILLO, NO. DE SERIE 3C6YRAAK9DG275776	CONVENIO DE COLABORACION	SIN NUMERO	45555.56	OMAR SALVADOR AMADOR RUIZ
CAMIONETA NISSAN MODELO 2013 DOBLE CABINA COLOR BLANCO	541010006	SIN NUMERO	NISSAN	MODELO 2013	3N6DD23YXDK056090	BUENO	CAMIONETA NISSAN MODELO 2013 DOBLE CABINA COLOR BLANCO NO. DE SERIE 3N6DD23YXDK056090	FACTURA	A8081	80899.41	OMAR SALVADOR AMADOR RUIZ
CAMIONETA CHEVROLET PICK-UP, LUV DOBLE CABINA, MODELO 2000 COLOR VERDE	541010007	SIN NUMERO	CHEVROLET	MODELO 2000	8GGTFRC18YA091292	BUENO	CAMIONETA CHEVROLET PICK-UP, LUV DOBLE CABINA, MODELO 2000 COLOR VERDE, NO. DE SERIE 8GGTFRC18YA091292	FACTURA	01285	144000.00	OMAR SALVADOR AMADOR RUIZ
MAQUINARIA, OTROS EQUIPOS Y HERRAMIENTAS											
EQUIPO DE COMUNICACION Y TELECOMUNICACION											
EQUIPOS DE COMUNICACION											
TORRE DE RADIOCOMUNICACION - MSFS/2014/006-008	565010009	MSFS/2014/006-008	KENWOOD	TKR-750	000B360041	BUENO	BASE TORRE PARA ESTABLECER FRECUENCIA DE COMUNICACIÃ?N EN LOS RADIOS	FACTURA	SIN NUMERO	78000.00	OMAR SALVADOR AMADOR RUIZ
TRANSCCEPTOR PORT?TIL MARCA KENWOOD VHF CON NUMERO DE SERIE B4700073, B4700074, B4700075	5650100012	NINGUNO	KENWOOD	MODELO KENWOOD VHF	B4700073	BUENO	EQUIPO DE COMUNICACION EN LA CAMIONETA FORD ROJA	FACTURA	F/359	3700.00	OMAR SALVADOR AMADOR RUIZ
TRANSCCEPTOR PORT?TIL MARCA KENWOOD VHF CON NUMERO DE SERIE B4700073, B4700074, B4700075	5650100013	NINGUNO	KENWOOD	MODELO KENWOOD VHF	B4700074	BUENO	EQUIPOS DE COMUNICACION EN LA NISSAN COLOR BLANCA	FACTURA	F/359	3700.00	OMAR SALVADOR AMADOR RUIZ
TRANSCCEPTOR PORT?TIL MARCA KENWOOD VHF CON NUMERO DE SERIE B4700073, B4700074, B4700075	5650100014	NINGUNO	KENWOOD	MODELO KENWOOD VHF	B4700075	BUENO	EQUIPOS DE COMUNICACIÃ?N EN LA UNIDAD DE LA PATRULLA MUNICIPAL	FACTURA	F/359	3700.00	OMAR SALVADOR AMADOR RUIZ
12 RADIOS PORTATILES MARCA KENWOOD	5650100015	MSF/149/S13/2019	KENWOD	KENWOD MODELO	MSF/149/S13/2019	BUENO	12 RADIOS PORTATILES MARCA KENWOOD (UNO EN MAL ESTADO)	FACTURA	MSF/149/S13/2019	14000.00	OMAR SALVADOR AMADOR RUIZ
RADIO PORTATIL KENWOOD 136-174 MHZ (INCLUYE ANTENA, BATERIA, CARGADOR Y CLIP)	5650100016	NINGUNO	KENWOOD	136-174 MHZ	SIN NUMERO	BUENO	RADIO PORTATIL KENWOOD 136-174 MHZ (INCLUYE ANTENA, BATERIA, CARGADOR Y CLIP)	FACTURA	FACTURA 1757	4483.33	OMAR SALVADOR AMADOR RUIZ

MUNICIPIO DE SAN FRANCISCO SOLA DISTRITO DE SOLA DE VEGA, OAX.

INVENTARIO DE BIENES MUEBLES AL 31 DE DICIEMBRE DE 2021

RADIO PORTATIL KENWOOD 136-174 MHZ (INCLUYE ANTENA, BATERIA, CARGADOR Y CLIP)	5650100017	NINGUNO	KENWOOD	136-174 MHZ	SIN NUMERO	BUENO	RADIO PORTATIL KENWOOD 136-174 MHZ (INCLUYE ANTENA, BATERIA, CARGADOR Y CLIP)	FACTURA	FACTURA 1757	4483.33	OMAR SALVADOR AMADOR RUIZ
RADIO PORTATIL KENWOOD 136-174 MHZ (INCLUYE ANTENA, BATERIA, CARGADOR Y CLIP)	5650100018	NINGUNO	KENWOOD	136-174 MHZ	SIN NUMERO	BUENO	RADIO PORTATIL KENWOOD 136-174 MHZ (INCLUYE ANTENA, BATERIA, CARGADOR Y CLIP)	FACTURA	FACTURA 1757	4483.33	OMAR SALVADOR AMADOR RUIZ
RADIO PORTATIL KENWOOD 136-174 MHZ (INCLUYE ANTENA, BATERIA, CARGADOR Y CLIP)	5650100019	NINGUNO	KENWOOD	136-174 MHZ	SIN NUMERO	BUENO	RADIO PORTATIL KENWOOD 136-174 MHZ (INCLUYE ANTENA, BATERIA, CARGADOR Y CLIP)	FACTURA	FACTURA 1757	4483.33	OMAR SALVADOR AMADOR RUIZ
RADIO PORTATIL KENWOOD 136-174 MHZ (INCLUYE ANTENA, BATERIA, CARGADOR Y CLIP)	5650100020	NINGUNO	KENWOOD	136-174 MHZ	SIN NUMERO	BUENO	RADIO PORTATIL KENWOOD 136-174 MHZ (INCLUYE ANTENA, BATERIA, CARGADOR Y CLIP)	FACTURA	FACTURA 1757	4483.33	OMAR SALVADOR AMADOR RUIZ
RADIO PORTATIL KENWOOD 136-174 MHZ (INCLUYE ANTENA, BATERIA, CARGADOR Y CLIP)	5650100021	NINGUNO	KENWOOD	136-174 MHZ	00000000136174	REGULAR	RADIO PORTATIL KENWOOD 136-174 MHZ (INCLUYE ANTENA, BATERIA, CARGADOR Y CLIP)	FACTURA	FACTURA 1757	4483.35	OMAR SALVADOR AMADOR RUIZ
EQUIPOS DE GENERACION ELECTRICA, APARATOS Y ACCESORIOS ELECTRICOS											
EQUIPOS DE GENERACION ELECTRICA											
PLANTA DE LUZ	5660100001	PLANTA DE LUZ	SIN MARCA	SIN MODELO	SIN NUMERO SE SERIE	BUENO	PLANTA DE LUZ PARA USO DEL AYUNTAMIENTO DEL MPIO	RECIBO	0000001	4500.00	OMAR SALVADOR AMADOR RUIZ
HERRAMIENTAS Y MAQUINAS-HERRAMIENTA											
HERRAMIENTAS Y MAQUINAS-HERRAMIENTA											
SEGADORA DE PASTO HYUNDAI 5228, 52.DCC 2.5 HP	5670100001	NINGUNO	HYUNDAI	2.5 HP	56701000011	BUENO	CORTADORA DE PASTO COLOR NARANJA HYUNDAI DE COMBUSTIBLES	FACTURA	a38e7aea968c	2229.00	ANAYELI TERESA VASQUEZ PEREZ
BOMBA SUMERGIBLE 1.00 HP 90MT 110V C/CJA DE CONTROL	5670100002	NINGUNO	HP 90MT	110V	56701000012	BUENO	BOMBA DE AGUA SUMERGIBLE 1.00 HP COLOR NEGRA	FACTURA	4653dbe023eb	3097.00	ANAYELI TERESA VASQUEZ PEREZ
ACTIVOS BIOLÓGICOS											
ARBOLES Y PLANTAS											
EXHIBICION DE ARBOLES Y PLANTAS											
PINO CIPRES	5780200001	NINGUNO				BUENO	PINO CIPRES COLOR VERDE RAMILLOS CON FORMA DE ESCAMA	FACTURA	FACTURA 33B0136A	100.00	ESPERANZA RUIZ REYES
PINO CIPRES	5780200002	NINGUNO				BUENO	PINO CIPRES COLOR VERDE RAMILLOS CON FORMA DE ESCAMA	FACTURA	FACTURA 33B0136A	100.00	ESPERANZA RUIZ REYES
PLANTA AZALEA	5780200003	NINGUNO				BUENO	AZALEA ES UN ARBUSTO DE FLORES DE HOJAS PEQUEÑAS	FACTURA	FACTURA 33B0136A	220.00	ESPERANZA RUIZ REYES
ARRAYANES CHICO	5780200004	NINGUNO				BUENO	ARRAYAN SUS HOJAS SON SIMPLES, DE FORMA REDONDA	FACTURA	FACTURA 33B0136A	25.00	ESPERANZA RUIZ REYES
ARRAYANES CHICO	5780200005	NINGUNO				BUENO	ARRAYAN SUS HOJAS SON SIMPLES, DE FORMA REDONDA	FACTURA	FACTURA 33B0136A	25.00	ESPERANZA RUIZ REYES
ARRAYANES CHICO	5780200006	NINGUNO				BUENO	ARRAYAN SUS HOJAS SON SIMPLES, DE FORMA REDONDA	FACTURA	FACTURA 33B0136A	25.00	ESPERANZA RUIZ REYES
ARRAYANES CHICO	5780200007	NINGUNO				BUENO	ARRAYAN SUS HOJAS SON SIMPLES, DE FORMA REDONDA	FACTURA	FACTURA 33B0136A	25.00	ESPERANZA RUIZ REYES

MUNICIPIO DE SAN FRANCISCO SOLA DISTRITO DE SOLA DE VEGA, OAX.
INVENTARIO DE BIENES MUEBLES AL 31 DE DICIEMBRE DE 2021

ARRAYAN BOLA	5780200008	NINGUNO				BUENO	LA CORTEZA ES DE COLOR CASTAÑO CUANDO EL ÁRBOL ES JOVEN Y ANARANJADO CUANDO ES ADULTO	FACTURA	FACTURA 33B0136A	150.00	ESPERANZA RUIZ REYES
ARRAYAN CASCADA	5780200009	NINGUNO				BUENO	ESTÁ CUBIERTA POR UNA CAPA DE TEXTURA PILOSA Y SEDOSA QUE SE DESPRENDE AL CONTACTO	FACTURA	FACTURA 33B0136A	190.00	ESPERANZA RUIZ REYES
KALANCHOES	5780200010	NINGUNO				BUENO	PLANTA PARA LA DECORACIÓN DE ESPACIOS INTERIORES Y EXTERIORES	FACTURA	FACTURA 33B0136A	50.00	ESPERANZA RUIZ REYES
KALANCHOES	5780200011	NINGUNO				BUENO	PLANTA PARA LA DECORACIÓN DE ESPACIOS INTERIORES Y EXTERIORES	FACTURA	FACTURA 33B0136A	50.00	ESPERANZA RUIZ REYES
ACTIVOS INTAGIBLES											
SOFTWARE											
PAQUETES Y PROGRAMAS DE INFORMATICA											
ANTIVIRUS NOD 32	5910100001	NINGUNO				BUENO	ANTIVIRUS NOD 32 PARA LA PROTECCION DE LOS EQUIPOS DEL H. AYUNTAMIENTO	FACTURA	FACTURA C 5	550.00	ESPERANZA RUIZ REYES

ENTREGA: ANUAL

CADENA ORIGINAL

| CP/149/00091/2021 | INFORME | 2021 | ANUAL | CP | CUENTA PÚBLICA | INVENTARIOS DE BIENES MUEBLES | 2022-02-04 14:11:12 | MUNICIPIO | 00001000000502906300 | MSF950827BW9 | MUNICIPIO DE SAN FRANCISCO SOLA | SOLA DE VEGA | OAXACA | DIRECCIÓN | CONOCIDO SN SAN FRANCISCO SOLA 71470 | municipiosanfrancisco@gmail.com | | AUTORIDAD | OMAR SALVADOR AMADOR RUIZ | SINDICO MUNICIPAL | DOCUMENTO | d37067f5c35323380a060ab293ea9ff6031d5126cc73d6c419537b2b0d05f526 |

FIRMA ELECTRÓNICA

fnc6AiKUFJaqXbnPXyFx4L0q9c0y2iF1B2G5eSkkXT2DEEjkZmTqIPWERx7EQDU3BitYLeTTWHaGhXVGmi6CRmp79tNpR5+DUEJK3TzBAjft1nKFNUYSPKUDBTR6EgrZa63kxj3jffY829ubRkkLLw0biy4/UMiHbG8jETQ+k8R+ZTHiKqJ1uHMntBlzIHEi4pT+MNbiL55bGjAJCps+r05SKagRv75pLjtvcpKSomE2WINGiamu6Tv6CxxwA5nEBVdoaFPwMkAIUMVvKg6oa+NbQjFfzHSicLSsRM+bqIgtgUojK9ZsKBgybDC66Xg5WmGns8wQ/5e3nbHvsUyQ==

MUNICIPIO DE SAN FRANCISCO SOLA DISTRITO DE SOLA DE VEGA, OAX.
INVENTARIO DE BIENES INMUEBLES AL 31 DE DICIEMBRE DE 2021

DICIEMBRE EJERCICIO CERRADO

TIPO DE BIEN:											
INMUEBLES											
CONCEPTO DEL BIEN	NÚMERO DE INVENTARIO	NÚMERO DE INVENTARIO ANTERIOR	UBICACIÓN	UTILIDAD O USO	ENAJENANTE	ESTAD O FÍSICO	OBSERVACIONES	DOCUMENT O	No. DOCUMENT O	VALOR REGISTRO	NOMBRE DEL RESGUARD ANTE
EDIFICIOS NO RESIDENCIALES											
EDIFICACIÓN DE INMUEBLES COMERCIALES, INSTITUCIONALES Y DE SERVICIOS, EXCEPTO SU ADMINISTRACIÓN Y SUPERVISIÓN											
EDIFICACIONES COMERCIALES, INSTITUCIONALES Y DE SERVICIOS											
OFICINAS											
BASURERO MUNICIPAL UBICADO EN CALLE ANTONIO DE LEON S/N UBICADO EN CALLE ANTONIO DE LEON S/N - MSFS/2014/008-002	03020110001	MSFS/2014/008-002	CALLE SECCION SEGUNDA	BASURERO MUNICIPAL	SIN ENAJENANTE	BUENO	CONSTRUCCIÁ?N DE UN BASURERO MUNICIPAL PARA BENEFICIO DE LA POBLACIÁ?N	ACTA DE CABILDO	SIN NUMERO	150000.00	JESUS FRANCISCO ORDAZ AGUIRRE
"CONSTRUCCION DE SANITARIOS CON BIODIGESTOR", EN LA LOCALIDAD DE QUIALELA	03020110002	SN	LOCALIDAD DE QUIALELA	SANITARIOS	OBRA PUBLICA	BUENO	"CONSTRUCCION DE SANITARIOS CON BIODIGESTOR", EN LA LOCALIDAD DE QUIALELA	ACTA DE CABILDO	MSFS/011/2015	395208.99	JESUS FRANCISCO ORDAZ AGUIRRE
CONSTRUCCION DE SANITARIOS PARA LA LOCALIDAD DE GOZENGO	03020110003		LOCALIDAD DE GOZENGO	SANITARIOS	OBRA PUBLICA	BUENO	SANITARIOS PARA LA LOCALIDAD DE GOZENGO A TRAVES DEL PEGADO DE AZULEJO, SANITARIOS ETC	ACTA DE ENTREGA RECEPCIÓN	MSFS/004/2015	41105.51	JESUS FRANCISCO ORDAZ AGUIRRE
CANCHA MUNICIPAL, UBICADA EN CALLE GUERRERO 4, SAN FRANCISCO SOLA - MSFS/2014/008-003	03020110004	MSFS/2014/008-003	CALLE GUERRERO	CANCHA MUNICIPAL	SIN ENAJENANTE	BUENO	OBRA CONCLUIDA PARA BENEFICIO DE LA POBLACIÁ?N	ACTA DE CABILDO	SIN NUMERO	150000.00	JESUS FRANCISCO ORDAZ AGUIRRE
"CONSTRUCCION DE SANITARIOS CON BIODIGESTOR", EN LA LOCALIDAD DE GOZENGO	03020110005	SN	LOCALIDAD DE GOZENGO	SANITARIOS	OBRA PUBLICA	BUENO	"CONSTRUCCION DE SANITARIOS CON BIODIGESTOR", EN LA LOCALIDAD DE GOZENGO	ACTA DE CABILDO	MSFS/012/2015	395208.99	JESUS FRANCISCO ORDAZ AGUIRRE
CANCHA MUNICIPAL UBICADA EN CALLE DE INDEPENDENCIA, SECCION TERCERA - MSFS/2014/008-004	03020110006	MSFS/2014/008-004	CALLE INDEPENDENCIA	CANCHA PUBLICA	SIN ENAJENANTE	BUENO	CONSTRUCCION DE CANCHA PROPIEDAD DEL MUNICIPIO PARA BENEFICIO DE LOS CIUDADANOS	ACTA DE CABILDO	SIN NUMERO	100000.00	JESUS FRANCISCO ORDAZ AGUIRRE
"CONSTRUCCION DE LA PRIMERA ETAPA DE LA CASA DE CULTURA EN LA CABECERA MUNICIPAL DE SAN FRANCISCO SOLA"	03020110007	0000SN	LOCALIDAD DE SAN FRANCISCO SOLA	ACTIVIDADES RECREATIVAS	OBRA PUBLICA	BUENO	CASA DE LA CULTURA PARA FOMENTAR DIVERSAS ACTIVIDADES	ACTA DE CABILDO	MSFS/006/2015	2000000.00	JESUS FRANCISCO ORDAZ AGUIRRE
BA?OS PUBLICOS, LOC. SAN FRANCISCO SOLA - MSFS/2014/008-006	03020110008	MSFS/2014/008-006	ESQUINA CALLE REFORMA	BA?OS PUBLICOS	SIN ENAJENANTE	BUENO	BAÁ?OS CONSTRUIDOS PARA BENEFICIO DE LOS HABITANTES DEL MUNICIPIO	ACTA DE CABILDO	SIN NUMERO	280000.00	JESUS FRANCISCO ORDAZ AGUIRRE
PALACIO MUNICIPAL - MSFS/2014/008-001	03020110009	MSFS/2014/008-001	PLAZUELA DE LA CONSTITUCION	OFICINAS	SIN ENAJENANTE	BUENO	LUGAR LLAMADO PLAZA QUE ES PROPIEDAD DE LA POBLACION	ACTA DE CABILDO	SIN NUMERO	2500000.00	JESUS FRANCISCO ORDAZ AGUIRRE
"CONSTRUCCION DE SANITARIOS CON BIODIGESTOR", EN LA LOCALIDAD DE SAN FRANCISCO SOLA	03020110010	0000SN	LOCALIDAD DE SAN FRANCISCO SOLA	SANITARIOS	OBRA PUBLICA	BUENO	"CONSTRUCCION DE SANITARIOS CON BIODIGESTOR", EN LA LOCALIDAD DE SAN FRANCISCO SOLA	ACTA DE CABILDO	MSFS/010/2015	627086.68	JESUS FRANCISCO ORDAZ AGUIRRE
EDIFICACIONES DE RECREACIÓN Y ESPARCIMIENTO											
CENTROS CULTURALES											

MUNICIPIO DE SAN FRANCISCO SOLA DISTRITO DE SOLA DE VEGA, OAX.

INVENTARIO DE BIENES INMUEBLES AL 31 DE DICIEMBRE DE 2021

CONSTRUCCION DE LA CASA DE LA CULTURA EN LA CABECERA MUNICIPAL SEGUNDA ETAPA	03020305001	000000	localidad de san francisco sola	casa de la cultura	municipio	BUENO	CASA DE LA CULTURA PARA FOMENTAR DIVERSAS ACTIVIDADES	ACTA DE ENTREGA RECEPCION	MSF/ffi/149/2016-002	2000000.00	JESUS FRANCISCO ORDAZ AGUIRRE
--	-------------	--------	---------------------------------	--------------------	-----------	-------	---	---------------------------	----------------------	------------	-------------------------------

ENTREGA: ANUAL

CADENA ORIGINAL

| CP/149/00091/2021 | INFORME | 2021 | ANUAL | CP | CUENTA PÚBLICA | INVENTARIOS DE BIENES INMUEBLES | 2022-02-04 14:11:12 | MUNICIPIO | 00001000000502906300 | MSF950827BW9 | MUNICIPIO DE SAN FRANCISCO SOLA | SOLA DE VEGA | OAXACA | DIRECCIÓN | CONOCIDO SN SAN FRANCISCO SOLA 71470 | municipiosanfrancisco@gmail.com | | AUTORIDAD | OMAR SALVADOR AMADOR RUIZ | SINDICO MUNICIPAL | DOCUMENTO | 0079831c18c98995edf9d3327e15285e2294fa8521a198a355efd0b1313d4fb1 |

FIRMA ELECTRÓNICA

dP1QpMFArQm6CiQ3+Xnu3zs0kRbeXH4cHt7n32CyUTde2Y90nclSsjHv+A5AN+PQ1KzKbBWZWDAYkJmzzSzxA+6w4Pa+i+Pq0/7ZdfYR1d9ZYOqehsFV6A9ne/k5FX6az46G9BZPX8kaSNULBQqdF65/3HFdsjWQF4L/7K8pl3F5z9KgFoEhdc6bPqroOLJEmDSmzxos12ctzes7c70PtKkNkUEJ3sHDwEh8QDGFrtbFqeABCJc+xNukvGcflajnBrgHI9xAS6qYRCyjlS08KtQSdgiY4zNbzoa/TGDZW6FcB8FfVU+VIENXw5JGT5fM/i+FnuDeq9Nb1sKB9Xj4rMg==

28-01-2022

**MUNICIPIO DE SAN FRANCISCO SOLA DISTRITO DE SOLA DE VEGA, OAX.
RELACIÓN DE BIENES QUE COMPONEN EL PATRIMONIO MUNICIPAL
MUEBLES E INMUEBLES AL 31 DE DICIEMBRE DE 2021**

DICIEMBRE

EJERCICIO CERRADO

CÓDIGO	DESCRIPCIÓN DEL BIEN	VALOR EN LIBROS
0000000000	BIENES INMUEBLES	8,638,610. 17
0300000000	EDIFICIOS NO RESIDENCIALES	8,638,610. 17
0302000000	EDIFICACIÓN DE INMUEBLES COMERCIALES, INSTITUCIONALES Y DE SERVICIOS, EXCEPTO SU ADMINISTRACIÓN Y SUPERVISIÓN	8,638,610. 17
0302010000	EDIFICACIONES COMERCIALES, INSTITUCIONALES Y DE SERVICIOS	6,638,610. 17
0302011000	OFICINAS	6,638,610. 17
03020110001	BASURERO MUNICIPAL UBICADO EN CALLE ANTONIO DE LEON S/N UBICADO EN CALLE ANTONIO DE LEON S/N - MSFS/2014/008-002	150,000.00
03020110002	"CONSTRUCCION DE SANITARIOS CON BIODIGESTOR", EN LA LOCALIDAD DE QUIALELA	395,208.99
03020110003	CONSTRUCCION DE SANITARIOS PARA LA LOCALIDAD DE GOZENGO	41,105.51
03020110004	CANCHA MUNICIPAL, UBICADA EN CALLE GUERRERO 4, SAN FRANCISCO SOLA - MSFS/2014/008-003	150,000.00
03020110005	"CONSTRUCCION DE SANITARIOS CON BIODIGESTOR", EN LA LOCALIDAD DE GOZENGO	395,208.99
03020110006	CANCHA MUNICIPAL UBICADA EN CALLE DE INDEPENDENCIA, SECCION TERCERA - MSFS/2014/008-004	100,000.00
03020110007	"CONSTRUCCION DE LA PRIMERA ETAPA DE LA CASA DE CULTURA EN LA CABECERA MUNICIPAL DE SAN FRANCISCO SOLA"	2,000,000. 00
03020110008	BAÑOS PUBLICOS, LOC. SAN FRANCISCO SOLA - MSFS/2014/008-006	280,000.00
03020110009	PALACIO MUNICIPAL - MSFS/2014/008-001	2,500,000. 00
03020110010	"CONSTRUCCION DE SANITARIOS CON BIODIGESTOR", EN LA LOCALIDAD DE SAN FRANCISCO SOLA	627,086.68
0302030000	EDIFICACIONES DE RECREACIÓN Y ESPARCIMIENTO	2,000,000. 00
0302030500	CENTROS CULTURALES	2,000,000. 00
03020305001	CONSTRUCCION DE LA CASA DE LA CULTURA EN LA CABECERA MUNICIPAL SEGUNDA ETAPA	2,000,000. 00
5000000000	BIENES MUEBLES, INMUEBLES E INTANGIBLES	803,580.75
5100000000	MOBILIARIO Y EQUIPO DE ADMINISTRACION	127,858.46
5110000000	MUEBLES DE OFICINA Y ESTANTERIA	102,287.46
5110100000	MUEBLES DE OFICINA	102,014.96
5110100002	IDENTIFICADOR CON NOMBRE PARA ESCRITORIO	100.00
5110100003	ARCHIVERO METALICO COLOR GRIS	1,925.67
5110100004	ARCHIVERO METALICO COLOR GRIS	1,962.00
5110100005	ARCHIVERO METALICO COLOR GRIS Y NEGRO	1,012.79
5110100006	ARCHIVERO DE MADERA COLOR CAOBA	715.00
5110100007	MESA DE MADERA CAFÉ	1,115.00
5110100008	MESA SECRETARIAL	500.00
5110100009	ARCHIVERO METALICO COLOR GRIS	1,112.00
5110100010	ARCHIVERO METALICO COLOR BLANCO	1,130.00
5110100011	PERCHERO DE MADERA	175.00
5110100012	DISPENSADOR DE AGUA	1,300.00
5110100013	ARCHIVERO CON 4 DIVISIONES	3,150.00

28-01-2022

**MUNICIPIO DE SAN FRANCISCO SOLA DISTRITO DE SOLA DE VEGA, OAX.
RELACIÓN DE BIENES QUE COMPONEN EL PATRIMONIO MUNICIPAL
MUEBLES E INMUEBLES AL 31 DE DICIEMBRE DE 2021**

DICIEMBRE

EJERCICIO CERRADO

5110100014	TRES SILLAS ACOJINADAS	900.00
5110100015	ESCRITORIO COLOR CAOBA	3,500.00
5110100016	TRES SILLAS COLOR CAOBA	600.00
5110100017	ARCHIVERO METALICO COLOR GRIS	4,500.00
5110100018	ESCRITORIO DE MADERA COLOR CAOBA	4,087.50
5110100019	ESCRITORIO DE MADERA COLOR GRIS	4,500.00
5110100020	MESA DE MADERA	2,500.00
5110100021	SILLA DE ESCRITORIO	1,200.00
5110100022	SILLA DE ESCRITORIO	1,200.00
5110100023	ARCHIVERO CUATRO DIVISIONES	2,500.00
5110100024	BASE RADIO	1,000.00
5110100025	BASE DE TELEFONO	500.00
5110100026	SILLA DE OFICINA	1,200.00
5110100027	ESCRITORIO METALICO COLOR GRIS	2,500.00
5110100028	ARCHIVERO METALICO COLOR GRIS	2,000.00
5110100029	ESCRITORIO BLANCO	1,000.00
5110100030	PERCHERO DE MADERA	230.00
5110100031	SILLA DE ESCRITORIO	1,200.00
5110100032	SILLA GIRATORIA	1,200.00
5110100033	MODULO ML PROFESIONAL TERMINADO EN MELAMINA COLOR NEGRO CAOBA CON CAJONERA	4,600.00
5110100034	MODULO SECRETARIAL TROT MARCA GEBESA CON CAJONERA Y CERRADURA COLOR NEGRO CAOBA	5,900.00
5110100035	MODULO SECRETARIAL TROT MARCA GEBESA CON CAJONERA Y CERRADURA COLOR NEGRO CAOBA	5,900.00
5110100036	MODULO SECRETARIAL TROT MARCA GEBESA CON CAJONERA Y CERRADURA COLOR NEGRO CAOBA	5,900.00
5110100037	MODULO REGIO CON TRIPLE CAJONERA Y CERRADURA COLOR GRIS Y CHOCOLATE.	14,800.00
5110100038	SILLAS DE VISITA ITALINA SIN BRAZOS, COLOR NEGRO	600.00
5110100039	SILLAS DE VISITA ITALINA SIN BRAZOS, COLOR NEGRO	600.00
5110100040	SILLAS DE VISITA ITALINA SIN BRAZOS, COLOR NEGRO	600.00
5110100041	SILLAS DE VISITA ITALINA SIN BRAZOS, COLOR NEGRO	600.00
5110100042	SILLAS DE VISITA ITALINA SIN BRAZOS, COLOR NEGRO	600.00
5110100043	SILLAS DE VISITA ITALINA SIN BRAZOS, COLOR NEGRO	600.00
5110100044	SILLAS DE VISITA ITALINA SIN BRAZOS, COLOR NEGRO	600.00
5110100045	SILLAS DE VISITA ITALINA SIN BRAZOS, COLOR NEGRO	600.00
5110100046	SILLAS DE VISITA ITALINA SIN BRAZOS, COLOR NEGRO	600.00
5110100047	SILLAS DE VISITA ITALINA SIN BRAZOS, COLOR NEGRO	600.00
5110100048	SILLAS DE VISITA ITALINA SIN BRAZOS, COLOR NEGRO	600.00
5110100049	SILLAS DE VISITA ITALINA SIN BRAZOS, COLOR NEGRO	600.00
5110100050	SILLAS DE VISITA ITALINA SIN BRAZOS, COLOR NEGRO	600.00
5110100051	SILLAS DE VISITA ITALINA SIN BRAZOS, COLOR NEGRO	600.00
5110100052	SILLAS DE VISITA ITALINA SIN BRAZOS, COLOR NEGRO	600.00
5110100053	SILLAS DE VISITA ITALINA SIN BRAZOS, COLOR NEGRO	600.00
5110100054	SILLAS DE VISITA ITALINA SIN BRAZOS, COLOR NEGRO	600.00
5110100055	SILLAS DE VISITA ITALINA SIN BRAZOS, COLOR NEGRO	600.00
5110100056	SILLAS DE VISITA ITALINA SIN BRAZOS, COLOR NEGRO	600.00
5110100057	SILLAS DE VISITA ITALINA SIN BRAZOS, COLOR NEGRO	600.00
5110100058	SILLAS DE VISITA ITALINA SIN BRAZOS, COLOR NEGRO	600.00
5110100059	SILLAS DE VISITA ITALINA SIN BRAZOS, COLOR NEGRO	600.00
5110100060	SILLAS DE VISITA ITALINA SIN BRAZOS, COLOR NEGRO	600.00
5110100061	SILLAS DE VISITA ITALINA SIN BRAZOS, COLOR NEGRO	600.00

28-01-2022

**MUNICIPIO DE SAN FRANCISCO SOLA DISTRITO DE SOLA DE VEGA, OAX.
RELACION DE BIENES QUE COMPONEN EL PATRIMONIO MUNICIPAL
MUEBLES E INMUEBLES AL 31 DE DICIEMBRE DE 2021**

DICIEMBRE

EJERCICIO CERRADO

5110200000	ESTANTERIA	272.50
5110200005	DESPACHADOR DE AGUA	272.50
5150000000	EQUIPO DE COMPUTO Y DE TECNOLOGIAS DE LA INFORMACION	17,571.00
5150100000	EQUIPO DE COMPUTO Y DE TECNOLOGIAS DE LA INFORMACION	17,571.00
5150100001	IMPRESORA CANON	4,500.00
5150100002	IMPRESORA MULTIFUNCIONAL BROTHER DCP 510W U65052C9H731489	5,336.00
5150100003	MULTIFUNCIONAL EPSON BOTELLAS D. NEGRO	7,735.00
5190000000	OTROS MOBILIARIOS Y EQUIPOS DE ADMINISTRACION	8,000.00
5190100000	OTROS MOBILIARIOS Y EQUIPOS DE ADMINISTRACION	7,000.00
5190100001	BANCA DE MADERA CON BASE DE METAL	1,000.00
5190100002	BANCA DE MADERA CON BASE DE METAL	1,000.00
5190100003	BANCA DE MADERA CON BASE DE METAL	1,000.00
5190100004	BANCA DE MADERA CON BASE DE METAL	1,000.00
5190100005	BANCA DE MADERA CON BASE DE METAL	1,000.00
5190100006	BANCA DE MADERA CON BASE DE METAL	1,000.00
5190100007	BANCA DE MADERA CON BASE DE METAL	1,000.00
5190200000	REFACCIONES Y ACCESORIOS MAYORES PARA MOBILIARIO Y EQUIPO DE ADMINISTRACION	1,000.00
5190200001	BANCA DE MADERA CON BASE DE METAL	1,000.00
5200000000	MOBILIARIO Y EQUIPO EDUCACIONAL Y RECREATIVO	17,337.25
5210000000	EQUIPOS Y APARATOS AUDIOVISUALES	17,337.25
5210200000	EQUIPO DE SONIDO	17,337.25
5210200001	EQUIPO DE SONIDO	8,333.33
5210200002	MEZCLADORA KAISER, TROMPETA GRANDE CON UNIDAD W100 Y MICROFONO TAIKA	9,003.92
5400000000	VEHICULOS Y EQUIPO DE TRANSPORTE	517,049.04
5410000000	VEHICULOS Y EQUIPO TERRESTRE	517,049.04
5410100000	VEHICULOS Y EQUIPO DE PASAJEROS	517,049.04
5410100001	CAMIONETA FORD F-350 MODELO 2001 COLOR ROJO SOLIDO	18,641.83
5410100002	MINIVAN FREESTAR MARCA FORD MODELO 2005	21,538.46
5410100003	CAMIONETA RAM MODELO 2015	157,062.50
5410100004	UNIDAD MARCA DODGE RAM 1500 ST MAN. 4X2 MODELO 2010	49,351.28
5410100005	AMBULANCIA RAM 1500 MODELO 2013 COLOR BLANCO/AMARILLO	45,555.56
5410100006	CAMIONETA NISSAN MODELO 2013 DOBLE CABINA COLOR BLANCO	80,899.41
5410100007	CAMIONETA CHEVROLET PICK-UP, LUV DOBLE CABINA, MODELO 2000 COLOR VERDE	144,000.00
5600000000	MAQUINARIA, OTROS EQUIPOS Y HERRAMIENTAS	139,826.00
5650000000	EQUIPO DE COMUNICACION Y TELECOMUNICACION	130,000.00
5650100000	EQUIPOS DE COMUNICACION	130,000.00
5650100009	TORRE DE RADIOCOMUNICACION - MSFS/2014/006-008	78,000.00
5650100012	TRANSCEPTOR PORT?TIL MARCA KENWOOD VHF CON NUMERO DE SERIE B4700073, B4700074, B4700075	3,700.00
5650100013	TRANSCEPTOR PORT?TIL MARCA KENWOOD VHF CON NUMERO DE SERIE B4700073, B4700074, B4700075	3,700.00
5650100014	TRANSCEPTOR PORT?TIL MARCA KENWOOD VHF CON NUMERO DE SERIE B4700073, B4700074, B4700075	3,700.00
5650100015	12 RADIOS PORTATILES MARCA KENWOOD	14,000.00
5650100016	RADIO PORTATIL KENWOOD 136-174 MHZ (INCLUYE ANTENA, BATERIA, CARGADOR Y CLIP)	4,483.33
5650100017	RADIO PORTATIL KENWOOD 136-174 MHZ (INCLUYE ANTENA, BATERIA, CARGADOR Y CLIP)	4,483.33
5650100018	RADIO PORTATIL KENWOOD 136-174 MHZ (INCLUYE ANTENA, BATERIA, CARGADOR Y CLIP)	4,483.33
5650100019	RADIO PORTATIL KENWOOD 136-174 MHZ (INCLUYE ANTENA, BATERIA, CARGADOR Y CLIP)	4,483.33
5650100020	RADIO PORTATIL KENWOOD 136-174 MHZ (INCLUYE ANTENA, BATERIA, CARGADOR Y CLIP)	4,483.33
5650100021	RADIO PORTATIL KENWOOD 136-174 MHZ (INCLUYE ANTENA, BATERIA, CARGADOR Y CLIP)	4,483.35
5660000000	EQUIPOS DE GENERACION ELECTRICA, APARATOS Y ACCESORIOS ELECTRICOS	4,500.00

28-01-2022

MUNICIPIO DE SAN FRANCISCO SOLA DISTRITO DE SOLA DE VEGA, OAX.
RELACIÓN DE BIENES QUE COMPONEN EL PATRIMONIO MUNICIPAL
MUEBLES E INMUEBLES AL 31 DE DICIEMBRE DE 2021

DICIEMBRE

EJERCICIO CERRADO

5660100000	EQUIPOS DE GENERACION ELECTRICA	4,500.00
5660100001	PLANTA DE LUZ	4,500.00
5670000000	HERRAMIENTAS Y MAQUINAS-HERRAMIENTA	5,326.00
5670100000	HERRAMIENTAS Y MAQUINAS-HERRAMIENTA	5,326.00
5670100001	SEGADORA DE PASTO HYUNDAI 5228, 52.DCC 2.5 HP	2,229.00
5670100002	BOMBA SUMERGIBLE 1.00 HP 90MT 110V C/CJA DE CONTRO	3,097.00
5700000000	ACTIVOS BIOLÓGICOS	960.00
5780000000	ARBOLES Y PLANTAS	960.00
5780200000	EXHIBICION DE ARBOLES Y PLANTAS	960.00
5780200001	PINO CIPRES	100.00
5780200002	PINO CIPRES	100.00
5780200003	PLANTA AZALEA	220.00
5780200004	ARRAYANES CHICO	25.00
5780200005	ARRAYANES CHICO	25.00
5780200006	ARRAYANES CHICO	25.00
5780200007	ARRAYANES CHICO	25.00
5780200008	ARRAYAN BOLA	150.00
5780200009	ARRAYAN CASCADA	190.00
5780200010	KALANCHOES	50.00
5780200011	KALANCHOES	50.00
5900000000	ACTIVOS INTAGIBLES	550.00
5910000000	SOFTWARE	550.00
5910100000	PAQUETES Y PROGRAMAS DE INFORMATICA	550.00
5910100001	ANTIVIRUS NOD 32	550.00

ENTREGA: ANUAL

CADENA ORIGINAL

| CP/149/00091/2021 | INFORME | 2021 | ANUAL | CP | CUENTA PÚBLICA | RELACIÓN DE BIENES QUE COMPONEN EL PATRIMONIO MUNICIPAL | 2022-02-04 14:11:12 | MUNICIPIO | 00001000000502906300 | MSF950827BW9 | MUNICIPIO DE SAN FRANCISCO SOLA | SOLA DE VEGA | OAXACA | DIRECCIÓN | CONOCIDO SN SAN FRANCISCO SOLA 71470 | municipiosanfrancisco@gmail.com | | AUTORIDAD | OMAR SALVADOR AMADOR RUIZ | SINDICO MUNICIPAL | DOCUMENTO | 0e5b72c7f9839e21e5b5b4de6e532ad3dad2d9362b99bb8ad7be46fa4d159811 |

FIRMA ELECTRÓNICA

Egy4COC1DMUphd84aPbitm/rGJBDhEloz+HtvNVV5bw2TA4tTqqcwsZQHTHx9gs5nMxgwkg8W9+oRTfiiTFbsmNrC+pzHBMidX/nx5wexoYhKYeXifTVGz+OSpzcS1Dj4QG4tLuZr4rlzSLBbGF7ZJtliNiZyCkks9l/ekhK6TIYKZnQS0zB8HTLT21tuL5IOEThu74I23VtTBh/oRaGI8ckPqFD8R8BBYDXw66NyFh1mfz+UyfDUZzuxpJqmECuWB641LwKsnFUg1hZzg0YBGK6QV2P+mY/nc2C3ilP5azzH6lZf7JHOwB/cstzcyj5aQj5YvRM2ggdPx9tbucy8Q==

MUNICIPIO DE SAN FRANCISCO SOLA DISTRITO DE SOLA DE VEGA, OAX.
INFORME DE CUENTA PÚBLICA MUNICIPAL
DEL 01 DE ENERO AL 31 DE DICIEMBRE DE 2021

DICIEMBRE

EJERCICIO CERRADO

Ramo 28. Participaciones Federales

EFICIENCIA EN LA ADMINISTRACIÓN MUNICIPAL		
NOMBRE DEL INDICADOR	FÓRMULA	RESULTADO
Monto Ejercido en Servicios Personales del Ayuntamiento.	Sumatoria de los Conceptos Ejercidos en Servicios Personales	\$ 1,632,167.49
Porcentaje Ejercido en conceptos de Servicios Personales que favorecen la Administración Municipal	(Sumatoria de los Conceptos Ejercidos en Servicios Personales) / (Monto total ejercido de Participaciones) *100	55.93 %
Monto Ejercido en Materiales Y Suministros	Sumatoria de los Conceptos Ejercidos en Materiales Y Suministros	\$ 245,313.25
Porcentaje Ejercido en conceptos de Materiales Y Suministros que favorecen la Administración Municipal	(Sumatoria de los Conceptos Ejercidos en Materiales Y Suministros) / (Monto total ejercido de Participaciones) *100	8.41 %
Monto Ejercido en Servicios Generales	Sumatoria de los Conceptos Ejercidos en Servicios Generales	\$ 965,579.85
Porcentaje Ejercido en conceptos de Servicios Generales que favorecen la Administración Municipal	(Sumatoria de los Conceptos Ejercidos en Servicios Generales) / (Monto total ejercido de Participaciones) *100	33.09 %
Monto Ejercido en Transferencias, Asignaciones, Subsidios Y Otras Ayudas	Sumatoria de los Conceptos Ejercidos en Transferencias, Asignaciones, Subsidios Y Otras Ayudas	\$ 62,066.00
Porcentaje Ejercido en conceptos de Transferencias, Asignaciones, Subsidios Y Otras Ayudas que favorecen la Administración Municipal	(Sumatoria de los Conceptos Ejercidos en Transferencias, Asignaciones, Subsidios Y Otras Ayudas) / (Monto total ejercido de Participaciones) *100	2.13 %
Monto Ejercido en Bienes Muebles, Inmuebles E Intangibles	Sumatoria de los Conceptos Ejercidos en Bienes Muebles, Inmuebles E Intangibles	\$ 13,061.00
Porcentaje Ejercido en conceptos de Bienes Muebles, Inmuebles E Intangibles que favorecen la Administración Municipal	(Sumatoria de los Conceptos Ejercidos en Bienes Muebles, Inmuebles E Intangibles) / (Monto total ejercido de Participaciones) *100	0.45 %
Monto Ejercido en Inversion Publica	Sumatoria de los Conceptos Ejercidos en Inversion Publica	\$ 0.00
Porcentaje Ejercido en conceptos de Inversion Publica que favorecen la Administración Municipal	(Sumatoria de los Conceptos Ejercidos en Inversion Publica) / (Monto total ejercido de Participaciones) *100	0.00 %
Monto Ejercido en Inversiones Financieras Y Otras Provisiones	Sumatoria de los Conceptos Ejercidos en Inversiones Financieras Y Otras Provisiones	\$ 0.00
Porcentaje Ejercido en conceptos de Inversiones Financieras Y Otras Provisiones que favorecen la Administración Municipal	(Sumatoria de los Conceptos Ejercidos en Inversiones Financieras Y Otras Provisiones) / (Monto total ejercido de Participaciones) *100	0.00 %
Monto Ejercido en Participaciones Y Aportaciones	Sumatoria de los Conceptos Ejercidos en Participaciones Y Aportaciones	\$ 0.00
Porcentaje Ejercido en conceptos de Participaciones Y Aportaciones que favorecen la Administración Municipal	(Sumatoria de los Conceptos Ejercidos en Participaciones Y Aportaciones) / (Monto total ejercido de Participaciones) *100	0.00 %
Monto Ejercido en Deuda Publica	Sumatoria de los Conceptos Ejercidos en Deuda Publica	\$ 0.00
Porcentaje Ejercido en conceptos de Deuda Publica que favorecen la Administración Municipal	(Sumatoria de los Conceptos Ejercidos en Deuda Publica) / (Monto total ejercido de Participaciones) *100	0.00 %
Porcentaje del cumplimiento de objetivos establecidos en el Presupuesto de Egresos.	Número de metas cumplidas, establecidas en los Programas Municipales al término del periodo/ Total de metas programadas en la MIR.	93.00 %

ENTREGA: ANUAL

CADENA ORIGINAL

| CP/149/00091/2021 | INFORME | 2021 | ANUAL | CP | CUENTA PÚBLICA | RAMO 28 PARTICIPACIONES FEDERALES (EFICIENCIA EN LA ADMINISTRACIÓN MUNICIPAL) | 2022-02-04 14:11:12 | MUNICIPIO | 00001000000502906300 | MSF950827BW9 | MUNICIPIO DE SAN FRANCISCO SOLA | SOLA DE VEGA | OAXACA | DIRECCIÓN | CONOCIDO SN SAN FRANCISCO SOLA 71470 | municipiosanfrancisco@gmail.com | | AUTORIDAD | OMAR SALVADOR AMADOR RUIZ | SINDICO MUNICIPAL | DOCUMENTO | 1c96ba873e30b4b510dea2987784f97b7597dadf93a0c3b2ea8e3d091ca6dc37 |

FIRMA ELECTRÓNICA

Klj+jp9akkUR92KWchFGqEVWUPOSZL/Er3cLt9v5LPBGUyO5tkTF9INR9dtmkiWsLJfDQsv57S3mSKiW6b0b9W79eMuoNXORINAm8o2W/lzAWJ58iAxw+6tkiztSZheiJ715yVN5YJzHEe+bgIV1SxnxxLb8nl3YPh/mkKGafkiYHzn4T3V6Q6IAYwbMEgooGlnwa2IR4DmrdjoN3zJc5B4KOI/m3fCcWcQrnd7XaDKzphHHCKp7gt7xp4eW2+vxZsUZijXONkJ3XuNmVnB2Dv106sg+OaNbenbcDoTsKCR4zzr6Xx730m8QMzyGdifPgaOf4XPTYhFMkK2TkOdP2A==

MUNICIPIO DE SAN FRANCISCO SOLA DISTRITO DE SOLA DE VEGA, OAX.
 INFORME DE CUENTA PÚBLICA MUNICIPAL
 DEL 01 DE ENERO AL 31 DE DICIEMBRE DE 2021

DICIEMBRE

EJERCICIO CERRADO

Ramo 33 Fondo III. Fondo de Aportaciones para la Infraestructura Social Municipal y de las Demarcaciones Territoriales del Distrito Federal

INFRAESTRUCTURA BÁSICA DEL SECTOR SALUD Y EDUCATIVO		
NOMBRE DEL INDICADOR	FÓRMULA	RESULTADO
Monto Ejercido en el rubro de Salud	Sumatoria de los Conceptos Ejercidos en el rubro de Salud	\$ 0.00
Porcentaje Ejercido en conceptos de Salud que favorecen la salud de la población	$(\text{Monto ejercido en conceptos del rubro de } \mathbf{Salud}) / (\text{Monto total ejercido del FISM-DF}) * 100$	0.00 %
EDUCACIÓN BÁSICA		
NOMBRE DEL INDICADOR	FÓRMULA	RESULTADO
Monto Ejercido en conceptos de infraestructura en rubro de Educación Básica (nivel preescolar, primaria y secundaria)	Sumatoria de los Conceptos Ejercidos en el rubro de Educación Básica . Obras o acciones para educación básica (nivel preescolar, primaria y secundaria)	\$ 0.00
Porcentaje Ejercido en conceptos de infraestructura en rubro de Educación Básica (nivel preescolar, primaria y secundaria)	$(\text{Monto ejercido para } \mathbf{Educación Básica} \text{ (nivel preescolar, primaria y secundaria)}) / (\text{Monto total ejercido del FISM-DF}) * 100$	0.00 %

ENTREGA: ANUAL

CADENA ORIGINAL

| CP/149/00091/2021 | INFORME | 2021 | ANUAL | CP | CUENTA PÚBLICA | B) RAMO 33 FONDO III INFRAESTRUCTURA BÁSICA DEL SECTOR SALUD Y EDUCATIVO | 2022-02-04 14:11:13 | MUNICIPIO | 00001000000502906300 | MSF950827BW9 | MUNICIPIO DE SAN FRANCISCO SOLA | SOLA DE VEGA | OAXACA | DIRECCIÓN | CONOCIDO SN SAN FRANCISCO SOLA 71470 | municipiosanfrancisco@gmail.com | | AUTORIDAD | OMAR SALVADOR AMADOR RUIZ | SINDICO MUNICIPAL | DOCUMENTO | b1a107a7e5035ad8dd8eda95f1d563a875a0b24c3190c5082a434fc70c644e4f |

FIRMA ELECTRÓNICA

fQjbMtJfTI0ZGBJ8bQ/qel4Cox3XDY0witQR9WReD7vhrxtSsSSr6DoPoMWrF45sWJZfrsWUFRhYE0FCa8cbzIO3fdULfPyxc0/jAa70XdKY4V5Fz+fo8ymqTY4c9Bz0gvO5b
BDbjaeHSUtNEqoRX9naaLHQGMwXtLBpP89fPwHiBLQt62oErokvkPENnrmzY/piUkXkUUUpbal2vNRqOATdCu8tNS1F6Ac3PyoJtowYWMc2/bHonhHtKjOvgjDoPL4x9SOpgu
et/+vkMNG5FJO8ZnxqiwsLPafy5vzMaOg6R/gQPo1KKi/3gjxRh9fZFWsQLVRg+5JTmtqKnuvSug==

MUNICIPIO DE SAN FRANCISCO SOLA DISTRITO DE SOLA DE VEGA, OAX.
INFORME DE CUENTA PÚBLICA MUNICIPAL
DEL 01 DE ENERO AL 31 DE DICIEMBRE DE 2021

DICIEMBRE

EJERCICIO CERRADO

Ramo 33 Fondo IV. Fondo de Aportaciones para el Fortalecimiento de los Municipios y de las Demarcaciones Territoriales del Distrito Federal

SEGURIDAD PÚBLICA

NOMBRE DEL INDICADOR	FÓRMULA	RESULTADO
Monto Ejercido en Rubro de Seguridad Pública	Sumatoria de los conceptos ejercidos en Servicios personales de Seguridad Pública , Uniformes, Material de protección, Alumbrado público, Equipamiento, Armamento, Equipo de comunicación, Capacitación y Adiestramiento, Casetas de vigilancia, etc., vinculado con la clasificación funcional de seguridad pública.	\$ 581,803.83
Porcentaje Ejercido en conceptos que favorecen la Seguridad Pública	Monto ejercido en conceptos ejercidos en Servicios personales de Seguridad Pública , Uniformes, Material de protección, Alumbrado público, Equipamiento, Armamento, Equipo de comunicación, Capacitación y Adiestramiento, Casetas de vigilancia, etc. / Monto total ejercido del FORTAMUN-DF*100	43.88 %

ENTREGA: ANUAL

CADENA ORIGINAL

| CP/149/00091/2021 | INFORME | 2021 | ANUAL | CP | CUENTA PÚBLICA | C) RAMO 33 FONDO IV FORTAMUN. SEGURIDAD PÚBLICA | 2022-02-04 14:11:13 | MUNICIPIO | 00001000000502906300 | MSF950827BW9 | MUNICIPIO DE SAN FRANCISCO SOLA | SOLA DE VEGA | OAXACA | DIRECCIÓN | CONOCIDO SN SAN FRANCISCO SOLA 71470 | municipiosanfrancisco@gmail.com | | AUTORIDAD | OMAR SALVADOR AMADOR RUIZ | SINDICO MUNICIPAL | DOCUMENTO | 652de786e6e3800f6ce4cf0c745958eabce6f11d23861a43e16012299c316405 |

FIRMA ELECTRÓNICA

A3r6PMPli81GApJCuu9QNtiauwgE4GNm7azw3UWanQZA02r8I2TJVEMQdaWN40KFe5EhqSmY4tJDus8h5gV4XTIRde/Flp8JtYKF6Zq+qoqMx2FcT9jEd695tQaedX4vq8ew19nhDq01C8m3zK1TyztWrr/oRRUiA+leMPRL8gkgKEQe0SdqTLUFUg70OSO/Fm+QnUIXiCGLf8sF3rM4pDj7zpZLXJgJIRYBEufMh1NOYo0Zqvk2yVoDG6lqipurlwx9rulxDzqOrl48f5irBjWExgBbno/Rg2N9szhyS+4Dj0EPllmlcOhLyVS0OBHxYF+XPFoOZukpInwxbwoRgA==

MUNICIPIO DE SAN FRANCISCO SOLA DISTRITO DE SOLA DE VEGA, OAX.INFORME DE CUENTA PÚBLICA MUNICIPAL
DEL 01 DE ENERO AL 31 DE DICIEMBRE DE 2021

DICIEMBRE

EJERCICIO CERRADO

RESULTADOS DE LA RECAUDACIÓN DE LA LEY DE INGRESOS

El total de los ingresos recaudados por la Hacienda Pública Municipal, a través de la tesorería en el periodo que se informa, fue de \$ 8,601,201.51 que representó el 94.99 % del total estimado de la Ley de Ingresos más las modificaciones realizadas en el mismo lapso.

Resultados de los ingresos recaudados en sus diferentes clasificaciones de ingresos en relación con los importes estimados de la Ley de Ingresos más las modificaciones realizadas en el periodo que se informa:

Los Ingresos recaudados en el rubro de Impuestos, representaron la cantidad de \$ 38,658.70, y un 81.92 % respecto del total estimado de la Ley de Ingresos más las modificaciones realizadas en este rubro para este periodo.

En relación al Impuesto Predial, se recaudó la cantidad de \$ 38,658.70 que representó un 83.70 %, y por Traslación de Dominio se recaudó la cantidad de \$ 0.00 representando un 0.00 % del total estimado de la Ley de Ingresos más las modificaciones realizadas en este lapso de cada concepto respectivamente.

Los Ingresos recaudados en el rubro de Contribuciones de mejoras, fueron por la cantidad de \$ 39,000.00, que representó un porcentaje de 100.00 %, del total estimado de la Ley de Ingresos más las modificaciones realizadas en el rubro.

Los Ingresos recaudados en el rubro de Derechos, fueron por la cantidad de \$ 88,357.38, que representó un porcentaje de 75.64 %, respecto del total estimado en la Ley de Ingresos más las modificaciones realizadas en este rubro para este periodo.

En relación al derecho por Alumbrado Público, se recaudó la cantidad de \$ 23,145.00 que representó un 82.23 % del total estimado de la Ley de Ingresos más las modificaciones realizadas en el periodo de este concepto.

Respecto al derecho de Agua potable, drenaje y alcantarillado, se recaudó la cantidad de \$ 40,660.00 representando un 71.18 % del total estimado de la Ley de Ingresos más las modificaciones realizadas en el rubro para este periodo.

Los Ingresos recaudados en el rubro de Productos, representaron un importe de \$ 91.70, equivalentes a un 2.41 % del total estimado de la Ley de Ingresos más las modificaciones realizadas en el rubro para este periodo.

En relación a los productos por arrendamiento, derivado de Bienes Muebles e Intangibles, se recaudó la cantidad de \$ 0.00, que representó un 0.00 % del total estimado de la Ley de Ingresos más las modificaciones realizadas en el periodo por este concepto.

Los Ingresos recaudados en el rubro de Aprovechamientos, representaron en cantidad de \$ 0.00, equivalentes a un 0.00 % del total estimado de la Ley de Ingresos más las modificaciones realizadas en el rubro durante el periodo que se informa.

Así también, en el periodo que se informa, los ingresos ministrados a través de la Secretaría de Finanzas del Poder Ejecutivo del Estado de Oaxaca, por concepto de Participaciones ascendieron a la cantidad \$ 2,823,476.00 de los cuales corresponden: al Fondo general de Participaciones \$ 1,630,796.00; Fondo de Fomento Municipal \$ 867,597.00; Fondo de Compensaciones \$ 47,378.00; del Fondo municipal sobre la venta final de gasolina y diesel \$ 30,048.00; Participaciones Provisionales 0.136 de la RFP \$ 0.00; fondo para municipios exportadores de hidrocarburos \$ 0.00, y ISR sobre salarios por \$ 119,064.00, Participaciones por impuestos especiales \$ 23,912.00, Fondo de Fiscalización y Recaudación \$ 90,012.00, Impuesto sobre automóviles nuevos \$ 5,423.00, Fondo resarcitorio del impuesto sobre automóviles nuevos \$ 9,246.00. Representando un 93.03% del total recaudado en este periodo.

Los recursos recibidos por concepto del Fondo de aportaciones para la infraestructura social municipal (FISMDF) \$ 4,271,457.00 y del Fondo de Aportaciones para el Fortalecimiento de los Municipios y de las Demarcaciones Territoriales del Distrito Federal la cantidad de \$ 1,340,160.73 Representado un 96.56% del total recaudado en ese periodo.

Por otra parte, los recursos obtenidos por Convenios durante el presente periodo, por la cantidad de \$ 0.00 representaron un 0.00 % del total recaudado en el mismo.

Los ingresos recaudados por concepto de Transferencias, asignaciones, subsidios y subvenciones, y pensiones y jubilaciones, representaron un importe de \$ 0.00 que representan el 0.00 % en relación con los ingresos fiscales y propios recaudados por el municipios en este periodo.

En materia de Financiamiento interno, se registró como ingreso recaudado la cantidad de \$ 0.00 integrado por Financiamiento interno a corto plazo \$ 0.00 y Financiamiento interno a largo plazo \$ 0.00, que representan el 0.00 % en relación con los ingresos fiscales y propios recaudados por el municipio en este periodo.

ENTREGA: ANUAL

CADENA ORIGINAL

| CP/149/00091/2021 | INFORME | 2021 | ANUAL | CP | CUENTA PÚBLICA | RESULTADO DE LA RECAUDACIÓN DE LEY DE INGRESOS | 2022-02-04 14:11:13 | MUNICIPIO | 00001000000502906300 | MSF950827BW9 | MUNICIPIO DE SAN FRANCISCO SOLA | SOLA DE VEGA | OAXACA | DIRECCIÓN | CONOCIDO SN SAN FRANCISCO SOLA 71470 | municipiosanfrancisco@gmail.com | | AUTORIDAD | OMAR SALVADOR AMADOR RUIZ | SINDICO MUNICIPAL | DOCUMENTO | e4880853d3da031bbab0a1efd2ddd2b09862a9002930f6a8b3b94078ae0745cf |

FIRMA ELECTRÓNICA

bc/Ai26FSa9pgW/P1fxnBudEEZprtjK14j6+K8WoKh/IQ9saRwb82LqVZDYeA9UeaPREw48ZzqxXznpWk7V9khGQZcV8q8E+PnRyVnQt/lq7o2WQCuDvGh2RTtNBF84AdukvbtASo+L6aL0P1NDbhV7pbmEFrYSOCn/uY4IS4DBsfWSM7R0fPmuQyCpRysOpTN8u6Cvy+TZoNgyxnPGOz+dFL1DHL2e5p0OBy4mlMuTw3AOQDjHkp9Z8EylOi8bBT DdtXZsFmsk5CY9WgQRcOyhV6t5ODKfreNugaZbTBMvi9uwDXvMDOGiAsaWomGz4qRfsd2mkJpz9zZ0a+oLcQ==

MUNICIPIO DE SAN FRANCISCO SOLA DISTRITO DE SOLA DE VEGA, OAX.
INFORME DE CUENTA PÚBLICA MUNICIPAL
DEL 01 DE ENERO AL 31 DE DICIEMBRE DE 2021

DICIEMBRE

EJERCICIO CERRADO

RESULTADO DEL EJERCICIO DEL PRESUPUESTO DE EGRESOS

El total del gasto público municipal, ascendió a \$ 8,633,317.98 que representa el 99.37 % respecto del total del Presupuesto de Egresos aprobado para el periodo que se informa.

Resultados presentados por capítulo del gasto ejercido en relación con el Presupuesto devengado respecto del periodo que se informa:

En relación con los Servicios Personales, se ejerció la cantidad de \$ 1,868,675.21 el cual representó un 21.64 % respecto del gasto total del Presupuesto de Egresos Devengado al periodo.

Por la adquisición de Materiales y Suministros se reflejó en el gasto, la cantidad de \$ 578,888.55 que representó un 6.71 % respecto del gasto total del Presupuesto de Egresos Devengado.

En el capítulo de Servicios Generales, se ejerció la cantidad de \$ 1,576,639.61 que representó un 18.26 % respecto del gasto total del Presupuesto de Egresos Devengado.

Por concepto de Transferencias, Asignaciones, Subsidios y Otras Ayudas, se afectó al gasto la cantidad de \$ 62,066.00 representando un 0.72 % respecto del gasto total del Presupuesto de Egresos Devengado para este periodo.

En relación a la Adquisición de Bienes Muebles e Inmuebles se reflejó en el gasto la cantidad de \$ 13,061.00 representando un 0.15 % respecto del gasto total del Presupuesto de Egresos Devengado.

En el capítulo de Inversión Pública, se ejerció la cantidad de \$ 4,533,987.61 representando un 52.52 % respecto del gasto total del Presupuesto de Egresos Devengado.

Finalmente por concepto de Deuda Pública y Obligaciones de Pago, al trimestre se afectó al gasto la cantidad de \$ 0.00 representando un 0.00 % respecto del gasto total del Presupuesto de Egresos Devengado.

ENTREGA: ANUAL

CADENA ORIGINAL

| CP/149/00091/2021 | INFORME | 2021 | ANUAL | CP | CUENTA PÚBLICA | RESULTADO DEL EJERCICIO DEL PRESUPUESTO DE EGRESOS | 2022-02-04 14:11:13
| MUNICIPIO | 00001000000502906300 | MSF950827BW9 | MUNICIPIO DE SAN FRANCISCO SOLA | SOLA DE VEGA | OAXACA | DIRECCIÓN | CONOCIDO SN SAN
FRANCISCO SOLA 71470 | municipiosanfrancisco@gmail.com | | AUTORIDAD | OMAR SALVADOR AMADOR RUIZ | SINDICO MUNICIPAL | DOCUMENTO |
fc274e646ca83264952a412bcf95ad430716bf78d6634cfa342e153bd47edbf |

FIRMA ELECTRÓNICA

BFeWivckGbUjv6gDauKZZ2Y88WkiDAGu26CXXGGKvVxDpW5UZcYPWlUcZiSV9/vuLyNhyxuS1X1pDN94a3IO2Vivzymd59jhzAGVx+dxXWJUGTK06149cn+Gtyo39Q5cx
Ua7pn7LdUPmUnKjL/vrcUBxqc9zkwre2+XsqB2iKPz0bICzYTB6Foicoq4KwDP4979ANGnj59n6UnoZESP85tGmUP4kpAHOvY6T7UqkE9UMnvXS5+qDFaZOdNg210tgzxc
8uACFVxzVlgqf5XsIEZd8XzSa7ui3CvgBv5Xf1U9d37VxJXIMV1VHFtc0jxbAtAMOd57MYoFxZilwzXoqgw==

**MUNICIPIO DE SAN FRANCISCO SOLA DISTRITO DE SOLA DE VEGA, OAX.
 REPORTE DE RECAUDACIÓN DEL IMPUESTO PREDIAL
 DEL 01 DE ENERO AL 31 DE DICIEMBRE DE 2021**

DICIEMBRE

EJERCICIO CERRADO

I . RECAUDACIÓN DE IMPUESTO PREDIAL								
IMPUESTO	IMPORTE	RECARGOS	IMPORTE	MULTAS	IMPORTE	GASTOS DE EJECUCIÓN	IMPORTE	IMPORTE DE RECAUDACIÓN
PREDIAL URBANOS	\$ 35,077.20							\$ 35,077.20
PREDIAL RUSTICOS								\$ 0.00
PREDIAL EJIDALES								\$ 0.00
PREDIAL COMUNALES								\$ 0.00
	\$ 35,077.20		\$ 0.00		\$ 0.00		\$ 0.00	
							SUMA	\$ 35,077.20

II . RECAUDACIÓN POR REZAGO DE IMPUESTO PREDIAL									
IMPUESTO	IMPORTE	RECARGOS	IMPORTE	MULTAS	IMPORTE	GASTOS DE EJECUCIÓN	IMPORTE	RECAUDACIÓN POR REZAGO	IMPORTE DE RECAUDACIÓN
PREDIAL REZAGOS	\$ 3,581.50	RECARGOS DE IMPUESTO PREDIAL		MULTAS DE IMPUESTO PREDIAL		GASTOS DE EJECUCION DE IMPUESTO PREDIAL		\$ 3,581.50	\$ 3,581.50
	\$ 3,581.50		\$ 0.00		\$ 0.00		\$ 0.00		
							SUMA	\$ 3,581.50	
								TOTAL RECAUDADO	\$ 38,658.70

TOTAL DE BOLETAS COBRADAS:

421

ENTREGA: ANUAL

CADENA ORIGINAL

| CP/149/00091/2021 | INFORME | 2021 | ANUAL | CP | CUENTA PÚBLICA | REPORTE DE RECAUDACIÓN DEL IMPUESTO PREDIAL. | 2022-02-04 14:11:13 | MUNICIPIO | 00001000000502906300 | MSF950827BW9 | MUNICIPIO DE SAN FRANCISCO SOLA | SOLA DE VEGA | OAXACA | DIRECCIÓN | CONOCIDO SN SAN FRANCISCO SOLA 71470 | municipiosanfrancisco@gmail.com | | AUTORIDAD | OMAR SALVADOR AMADOR RUIZ | SINDICO MUNICIPAL | DOCUMENTO | 75c8de818c71833e63e0f82945aef829680a4ea8d2a52b1a55e7896fcd6bee59 |

FIRMA ELECTRÓNICA

RfILGgaoVt69MkJDQguOWEJUmm8BKXW0WyGkk0HrPASI/MvC02OkQXqjkpsQT7dvk9ogXviLv3PBscCdzGS3zBlFtz6sz7FHwZak6zt3B+/GJFDNJURp+TN9EAuZQFqYKuZYgsnWPfoJEKU16BjdFt3RuJQvXA7igbrdDB/j/JzNkNA6gT2lxTm+Nd0IT6MxgRKXLesla+KmbH5S3gMtWQht2UWUu6VXEWABW7VIMayzA7KwanLSovVyrpzgtt7uc8WaAEJ1yP/PGLMV7BnN/kAVS2rbJJPJcEV9NorodVEiCJd2t1fEx6l4lw6VTVEsQCjGV27yO0Z6ocZLgoiQ==

**MUNICIPIO DE SAN FRANCISCO SOLA DISTRITO DE SOLA DE VEGA, OAX.
 REPORTE DE RECAUDACIÓN POR DERECHOS DE AGUA POTABLE Y ALCANTARILLADO
 DEL 01 DE ENERO AL 31 DE DICIEMBRE DE 2021**

DICIEMBRE

EJERCICIO CERRADO

I. RECAUDACIÓN DE AGUA POTABLE												
SERVICIO DE AGUA	IMPORTE	CONEXIONES Y RECONEXIONES	IMPORTE	ALCANTARILLADO Y DRENAJE	IMPORTE	RECARGOS	IMPORTE	MULTAS	IMPORTE	GASTOS DE EJECUCIÓN	IMPORTE	IMPORTE DE RECAUDACIÓN
USO DOMESTICO DE AGUA POTABLE	\$ 20,540.00	CAMBIO DE USUARIO DE AGUA POTABLE, DRENAJE Y ALCANTARILLADO		USO DOMESTICO DE DRENAJE Y ALCANTARILLADO								\$ 20,540.00
USO COMERCIAL DE AGUA POTABLE		BAJA Y CAMBIO DE MEDIDOR		USO COMERCIAL DE DRENAJE Y ALCANTARILLADO								\$ 0.00
USO INDUSTRIAL DE AGUA POTABLE		RECONEXION A LA RED DE AGUA POTABLE	\$ 20,120.00	USO INDUSTRIAL DE DRENAJE Y ALCANTARILLADO								\$ 20,120.00
OTROS CONCEPTOS DE AGUA POTABLE, DRENAJE Y ALCANTARILLADO				RECONEXION A LA TUBERIA DE DRENAJE								\$ 0.00
				DESAZOLVE DE ALCANTARILLADO PUBLICO								\$ 0.00
	\$ 20,540.00		\$ 20,120.00		\$ 0.00		\$ 0.00		\$ 0.00		\$ 0.00	\$ 0.00
SUMA											\$ 40,660.00	

II. RECAUDACIÓN POR REZAGO DE AGUA POTABLE									
SERVICIO DE AGUA	IMPORTE	RECARGOS	IMPORTE	MULTAS	IMPORTE	GASTOS DE EJECUCIÓN	IMPORTE	RECAUDACIÓN POR REZAGO	IMPORTE DE RECAUDACIÓN
AGUA POTABLE REZAGOS		RECARGOS DE AGUA POTABLE, DRENAJE Y ALCANTARILLADO		MULTAS DE AGUA POTABLE, DRENAJE Y ALCANTARILLADO		GASTOS DE EJECUCION DE AGUA POTABLE, DRENAJE Y ALCANTARILLADO		\$ 0.00	\$ 0.00
	\$ 0.00		\$ 0.00		\$ 0.00		\$ 0.00		
SUMA								\$ 0.00	
TOTAL RECAUDADO									\$ 40,660.00

NÚMERO DE USUARIOS QUE RECIBEN AGUA:

250

ENTREGA: ANUAL

CADENA ORIGINAL

| CP/149/00091/2021 | INFORME | 2021 | ANUAL | CP | CUENTA PÚBLICA | REPORTE DE RECAUDACIÓN POR DERECHOS DE AGUA POTABLE Y ALCANTARILLADO. | 2022-02-04 14:11:13 | MUNICIPIO | 00001000000502906300 | MSF950827BW9 | MUNICIPIO DE SAN FRANCISCO SOLA | SOLA DE VEGA | OAXACA | DIRECCIÓN | CONOCIDO SN SAN FRANCISCO SOLA 71470 | municipiosanfrancisco@gmail.com | | AUTORIDAD | OMAR SALVADOR AMADOR RUIZ | SINDICO MUNICIPAL | DOCUMENTO | 5d93ce308bb8c7f5dc4c076e0dca2b27c680005f355466166e51223729846162 |

FIRMA ELECTRÓNICA

Hgwdzudz2aQotXhtZx1Iem9p57x8YTKL4Ehc7jk8HVMPHEcBBvtDwiDCEB+di+saL2zV84ncegHPm0a1DvJi7jG36H0a3uS/Q1A8I5q6NQpseTTFGv8iEI6CHeR3XFCpSWQnO4r6LIQ7rcZZlclOf17UQFf6OzoBFWik9G9175UIRKDSd5ReefMbWW1zFDaWB1cYuDuRK8iAeXjriaQFe222TUZhrmgVBzRqauc5t0Xs3cXOw0F9t6qlXbwPnzDuNJ4iPGSNx7a2mfYXCNOusBx8NP/KQL2xbogaNshBn007gcfhXPscnfhH6NwPUHjPYf7YHBZQfKfpa9ieUbgKg==

MUNICIPIO DE SAN FRANCISCO SOLA DISTRITO DE SOLA DE VEGA, OAX.
INFORME DE CUENTA PÚBLICA CONCILIACIÓN ANALÍTICA ENTRE LOS INGRESOS PRESUPUESTARIOS Y CONTABLES
DEL 01 DE ENERO AL 31 DE DICIEMBRE DE 2021

DICIEMBRE

EJERCICIO CERRADO

1. TOTAL DE INGRESOS PRESUPUESTARIOS	\$ 8,601,201.51
2. MÁS INGRESOS CONTABLES NO PRESUPUESTARIOS	\$ 0.00
INGRESOS FINANCIEROS	\$ 0.00
INCREMENTO POR VARIACION DE INVENTARIOS	\$ 0.00
DISMINUCION DEL EXCESO DE ESTIMACIONES POR PERDIDA O DETERIORO U OBSOLESCENCIA	\$ 0.00
DISMINUCION DEL EXCESO DE PROVISIONES	\$ 0.00
OTROS INGRESOS Y BENEFICIOS VARIOS	\$ 0.00
OTROS INGRESOS CONTABLES NO PRESUPUESTARIOS	\$ 0.00
3. MENOS INGRESOS PRESUPUESTARIOS NO CONTABLES	\$ 0.00
APROVECHAMIENTOS PATRIMONIALES	\$ 0.00
INGRESOS DERIVADOS DE FINANCIAMIENTOS	\$ 0.00
OTROS INGRESOS PRESUPUESTARIOS NO CONTABLES	\$ 0.00
TOTAL DE INGRESOS CONTABLES (4 = 1 + 2 - 3)	\$ 8,601,201.51

BAJO PROTESTA DE DECIR VERDAD DECLARAMOS QUE LOS ESTADOS FINANCIEROS Y SUS NOTAS, SON RAZONABLEMENTE CORRECTOS Y SON RESPONSABILIDAD DEL EMISOR

ENTREGA: ANUAL

CADENA ORIGINAL

| CP/149/00091/2021 | INFORME | 2021 | ANUAL | CP | CUENTA PÚBLICA | CONCILIACIÓN ANALÍTICA ENTRE LOS INGRESOS PRESUPUESTARIOS Y CONTABLES. | 2022-02-04 14:11:13 | MUNICIPIO | 00001000000502906300 | MSF950827BW9 | MUNICIPIO DE SAN FRANCISCO SOLA | SOLA DE VEGA | OAXACA | DIRECCIÓN | CONOCIDO SN SAN FRANCISCO SOLA 71470 | municipiosanfrancisco@gmail.com | | AUTORIDAD | OMAR SALVADOR AMADOR RUIZ | SINDICO MUNICIPAL | DOCUMENTO | 5242381ab21a0b8e355680a2bdb0e77e5c74aca0e6d1ced602b406bb737478f0 |

FIRMA ELECTRÓNICA

Itxt60IS2u0j9plAsUF1Rk28KYiOgEKtNFodM/5jiLPJEce+JOhos2ng+zlpYARc8x7F3+W1dng9to9Jh1t4pVvWZ6yCuP5PPVJuGL2Nd+EgEAwfGrF69dl+m1U0ytGJ2K6UzFYzBVYMaDsYnQM7V3F5fTPeeOBBYCVwsNm4qV43BFGFwNdiCLrpK8U7vhcbQuLpx8c0hxkv7ucJTOEgc8BrQuVYIFyHOgECDvUkYcP1iRk9hD5tcM9Vp1wdYU/Xt64MM+UGvldHFRP/6qdRFc4yJZYorUuojBhYt+Jtum+H19l89l8Q/y4JnsTIDtzffSeziGpbTeHhYVbhFbzQ==

MUNICIPIO DE SAN FRANCISCO SOLA DISTRITO DE SOLA DE VEGA, OAX.
INFORME DE CUENTA PÚBLICA CONCILIACIÓN ANALÍTICA ENTRE LOS EGRESOS PRESUPUESTARIOS Y LOS GASTOS CONTABLES
DEL 01 DE ENERO AL 31 DE DICIEMBRE DE 2021

DICIEMBRE	EJERCICIO CERRADO
1. TOTAL DE EGRESOS (PRESUPUESTARIOS)	\$ 8,633,317.98
2. MENOS EGRESOS PRESUPUESTARIOS NO CONTABLES	\$ 4,547,048.61
MATERIAS PRIMAS Y MATERIALES DE PRODUCCION Y COMERCIALIZACION	\$ 0.00
MATERIALES Y SUMINISTROS	\$ 0.00
MOBILIARIO Y EQUIPO DE ADMINISTRACION	\$ 7,735.00
MOBILIARIO Y EQUIPO EDUCACIONAL Y RECREATIVO	\$ 0.00
EQUIPO E INSTRUMENTAL MEDICO Y DE LABORATORIO	\$ 0.00
VEHICULOS Y EQUIPO DE TRANSPORTE	\$ 0.00
EQUIPO DE DEFENSA Y SEGURIDAD	\$ 0.00
MAQUINARIA, OTROS EQUIPOS Y HERRAMIENTAS	\$ 5,326.00
ACTIVOS BIOLÓGICOS	\$ 0.00
BIENES INMUEBLES	\$ 0.00
ACTIVOS INTANGIBLES	\$ 0.00
OBRA PÚBLICA EN BIENES DE DOMINIO PÚBLICO	\$ 4,533,987.61
OBRA PÚBLICA EN BIENES PROPIOS	\$ 0.00
ACCIONES Y PARTICIPACIONES DE CAPITAL	\$ 0.00
COMPRA DE TÍTULOS Y VALORES	\$ 0.00
CONCESION DE PRESTAMOS	\$ 0.00
INVERSIONES EN FIDEICOMISOS, MANDATOS Y OTROS ANALOGOS	\$ 0.00
PROVISIONES PARA CONTINGENCIAS Y OTRAS EROGACIONES ESPECIALES	\$ 0.00
AMORTIZACION DE LA DEUDA PÚBLICA	\$ 0.00
ADEUDOS DE EJERCICIOS FISCALES ANTERIORES (ADEFAS)	\$ 0.00
OTROS EGRESOS PRESUPUESTARIOS NO CONTABLES	\$ 0.00
3. MÁS GASTOS CONTABLES NO PRESUPUESTARIOS	\$ 4,996,798.24
ESTIMACIONES, DEPRECIACIONES, DETERIOROS, OBSOLESCENCIA Y AMORTIZACIONES	\$ 462,810.63
PROVISIONES	\$ 0.00
DISMINUCION DE INVENTARIOS	\$ 0.00
AUMENTO POR INSUFICIENCIA DE ESTIMACIONES POR PERDIDA O DETERIORO U OBSOLESCENCIA	\$ 0.00
AUMENTO POR INSUFICIENCIA DE PROVISIONES	\$ 0.00
OTROS GASTOS	\$ 0.00
OTROS GASTOS CONTABLES NO PRESUPUESTARIOS	\$ 4,533,987.61
TOTAL DE GASTOS CONTABLES (4 = 1 - 2 + 3)	\$ 9,083,067.61

BAJO PROTESTA DE DECIR VERDAD DECLARAMOS QUE LOS ESTADOS FINANCIEROS Y SUS NOTAS, SON RAZONABLEMENTE CORRECTOS Y SON RESPONSABILIDAD DEL EMISOR

ENTREGA: ANUAL

CADENA ORIGINAL

| CP/149/00091/2021 | INFORME | 2021 | ANUAL | CP | CUENTA PÚBLICA | CONCILIACIÓN ANALÍTICA ENTRE LOS EGRESOS PRESUPUESTARIOS Y CONTABLES. | 2022-02-04 14:11:13 | MUNICIPIO | 00001000000502906300 | MSF950827BW9 | MUNICIPIO DE SAN FRANCISCO SOLA | SOLA DE VEGA | OAXACA | DIRECCIÓN | CONOCIDO SN SAN FRANCISCO SOLA 71470 | municipiosanfrancisco@gmail.com | | AUTORIDAD | OMAR SALVADOR AMADOR RUIZ | SINDICO MUNICIPAL | DOCUMENTO | 663c7b11bcbf077d8e3b77be3e105551f6de1adc1958d6112ab025dda55ef77a |

FIRMA ELECTRÓNICA

Hwu+bQMYo/4JnFN/DccvYHcgk5yePiHgd3wQsBNjSuvkYP+Uc9myLkeN3rGyMG5rp55SIU2+D0QRyGwUCpyKYZ4+ntk0DZ9QHjGdQ/UqzftJsC3Nvk0Ec8SWgQhXtHB
3FpNeUtt8pAmRSnnAu4oufOjdedONP8gxHl2H4NTQj0QGDoYDzLpV2i7csbGgQ8OqLdtlq1Wg1qWqK+X96wh9egJg2MCNSSsUKDsjuoCaKMA64bbNU6PxH1siYBEFUVS
ktSoSwxRmWJ/8bvhRvxIMGrNx0awg1HRimWAndzZ0kuY2h/JEJrXP1T2aVj3wngmjXUDI6UcN6dVTYW2zSpuA==

MUNICIPIO DE SAN FRANCISCO SOLA DISTRITO DE SOLA DE VEGA, OAX.
CUENTA PÚBLICA MUNICIPAL CORRESPONDIENTE AL CUARTO TRIMESTRE
DEL EJERCICIO FISCAL 2021

ANÁLISIS DE LA SITUACIÓN DE LA DEUDA PÚBLICA

DICIEMBRE

EJERCICIO CERRADO

Para dar cumplimiento a lo establecido en los artículos 25 y 31 párrafos segundos de la Ley de Disciplina Financiera de las Entidades Federativas y los Municipios, artículos 22, 24 y 30 de la Ley de Deuda Pública, se presenta el Informe que guarda la Deuda Pública del Municipio de SAN FRANCISCO SOLA, Distrito de SOLA DE VEGA, Oaxaca, del ejercicio fiscal 2021.

SIN DEUDA PÚBLICA REGISTRADA

A.- Origen de la Deuda Pública

La Deuda Pública del Municipio de SAN FRANCISCO SOLA, Distrito de SOLA DE VEGA, Oaxaca, se contrató con fecha 01/01/2021, para solventar obras y acciones específicas. Los importes recibidos fueron registrados en el concepto de empréstitos afectando los ingresos del ejercicio 2021, creando un pasivo en la cuenta 21212 por la cantidad de \$ 0.00 pesos, como fue registrado según contrato y convenio con BANCO MERCANTIL DEL NORTE, S.A.. Contrato celebrado a 1 meses.

El saldo de la Deuda Pública del Municipio de SAN FRANCISCO SOLA, Distrito de SOLA DE VEGA, Oaxaca; al cierre del ejercicio fiscal 2021 fue de \$ pesos y la amortización de este periodo fue de \$ 0 pesos, reflejando un desendeudamiento acumulado neto temporal de \$ pesos.

Origen de la Deuda Pública				
Monto contratado de la Deuda Pública	Ejercicio	Importe programado por amortizar en cada ejercicio	Importe amortizado	Saldo final
0.00				



B.- Variación de la Deuda Pública

Desde su contratación, la política de la deuda pública de la actual administración, es buscar que el endeudamiento neto sea reflejado en las finanzas del municipio, con el fin de potencializar la administración de los recursos de una manera sana y transparente, con perspectiva a corto plazo.

Para poder sostener la deuda pública en razón de los ingresos obtenidos en el presente ejercicio fiscal, fueron autorizados en el presupuesto de egresos del Ramo 01 - PARTICIPACIONES (RAMO 28) y Fuente de Financiamiento 15 - RECURSOS FEDERALES.

La variación de la deuda pública se expresa en la siguiente gráfica.

Variación de la Deuda Pública			
Ejercicio	Importe Amortizado	Saldo pendiente de amortizar	Porcentaje amortizado en cada ejercicio
Monto contratado de la deuda Pública			0.00

Variación de la Deuda Pública

MUNICIPIO DE SAN FRANCISCO SOLA DISTRITO DE SOLA DE VEGA, OAX.
CUENTA PÚBLICA MUNICIPAL CORRESPONDIENTE AL CUARTO TRIMESTRE
DEL EJERCICIO FISCAL 2021

ANÁLISIS DE LA SITUACIÓN DE LA DEUDA PÚBLICA

DICIEMBRE

EJERCICIO CERRADO

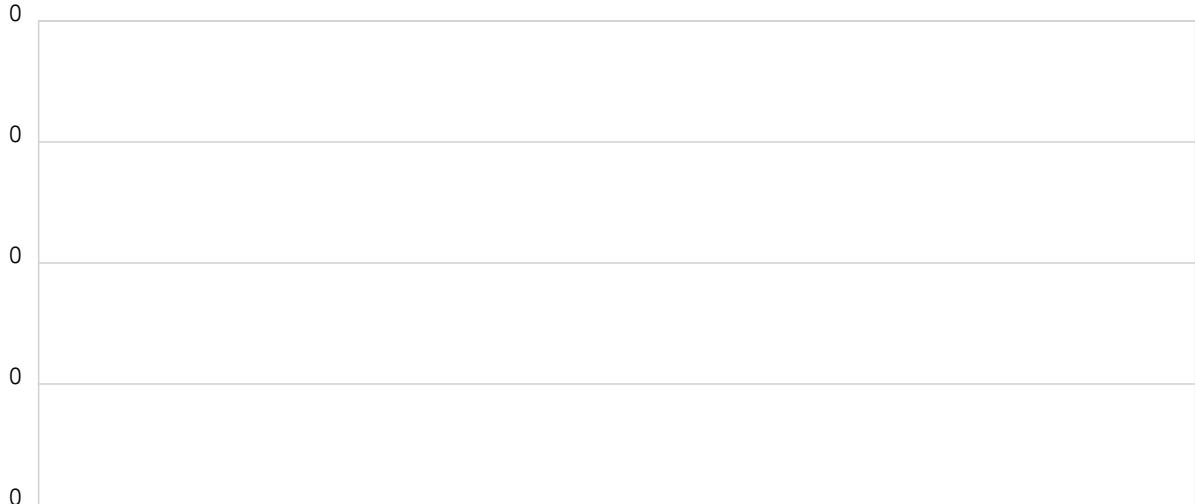

Importe Amortizado

Saldo pendiente de Amortizar

	0
	0

C.- Programa de vencimientos del principal

El actual programa de vencimientos convenido con BANCO MERCANTIL DEL NORTE, S.A. y el Municipio de SAN FRANCISCO SOLA, Distrito de SOLA DE VEGA, Oaxaca, es manejable, ya que se tiene solvencia y liquidez. La estrategia de la política de amortización de la deuda pública, es mediante el descuento directo a las aportaciones mensuales de 8101001 - FONDO GENERAL DE PARTICIPACIONES, según convenio, lo que asegura los pagos correspondientes; al momento del registro del ingreso, se proyecta el importe retenido para amortizarlo de manera automática, con la finalidad de reflejar flujos que permiten evaluar las finanzas ante movimientos y condiciones financieras.

La amortización se realizará en 0 pagos mensuales por ejercicio, mostrando el nivel de pagos del principal más sus intereses durante el ejercicio. Al cierre del ejercicio fiscal 2021, el importe de capital más intereses es de \$ 0 pesos, según el programa de pagos.

Programa de vencimientos del principal			
Vencimiento	Importe Amortizado	Intereses	Total

D.- Colocación de deuda pública en instrumentos de inversión (a través del mercado bursátil)

Al cierre del ejercicio fiscal 2021, se ha colocado \$ 0.00 pesos, en instrumentos de inversión que representen deuda pública, por lo que no es posible mostrar saldos en la cuenta contable 11141; asimismo, la cuenta de bancos donde fueron transferidos los montos de la deuda pública a la que hacemos mención, tiene un saldo al término del ejercicio de \$ 0.00 pesos.

Por otro lado, es importante mencionar que parte de la colocación de los recursos obtenidos de la deuda a través de instrumentos de inversión, para el siguiente ejercicio fiscal al amparo del respectivo contrato es de \$ 0.00 pesos.

E.- Relación de obras a las que fueron destinados los recursos de la Deuda Pública

Relación de obras a las que fueron destinados los recursos de la Deuda Pública	
Monto contratado de la Deuda Pública	0.00
Nombre de la Obra	Importe destinado
Total importe destinado a las obras	0
Saldo en la cuenta de bancos al ejercicio	0

F.- Intereses de la Deuda Pública

Los intereses por la contratación de la deuda fueron de \$ 0.00 pesos, misma que fue cubierta con recursos del Ramo 01 - PARTICIPACIONES (RAMO 28) y Fuente de Financiamiento 15 - RECURSOS FEDERALES según registro contable del ejercicio 0.

Derivado de la contratación de la deuda pública, generó un interés simple anual del 0% en cantidad de \$ 0.00 pesos, el importe pagado desde la contratación de la deuda hasta el término del ejercicio que se informa fue de \$ 0 pesos, quedando pendiente la cantidad de \$ 0 pesos.

Intereses de la Deuda Pública

MUNICIPIO DE SAN FRANCISCO SOLA DISTRITO DE SOLA DE VEGA, OAX.
 CUENTA PÚBLICA MUNICIPAL CORRESPONDIENTE AL CUARTO TRIMESTRE
 DEL EJERCICIO FISCAL 2021

ANÁLISIS DE LA SITUACIÓN DE LA DEUDA PÚBLICA

DICIEMBRE

EJERCICIO CERRADO

Monto total del interés de la Deuda Pública	Ejercicio	Importe de los intereses programado para pagar en cada ejercicio	Importe de los intereses pagados en cada ejercicio	Importe de los intereses pendientes de pago
0.00				

Intereses de la Deuda Pública

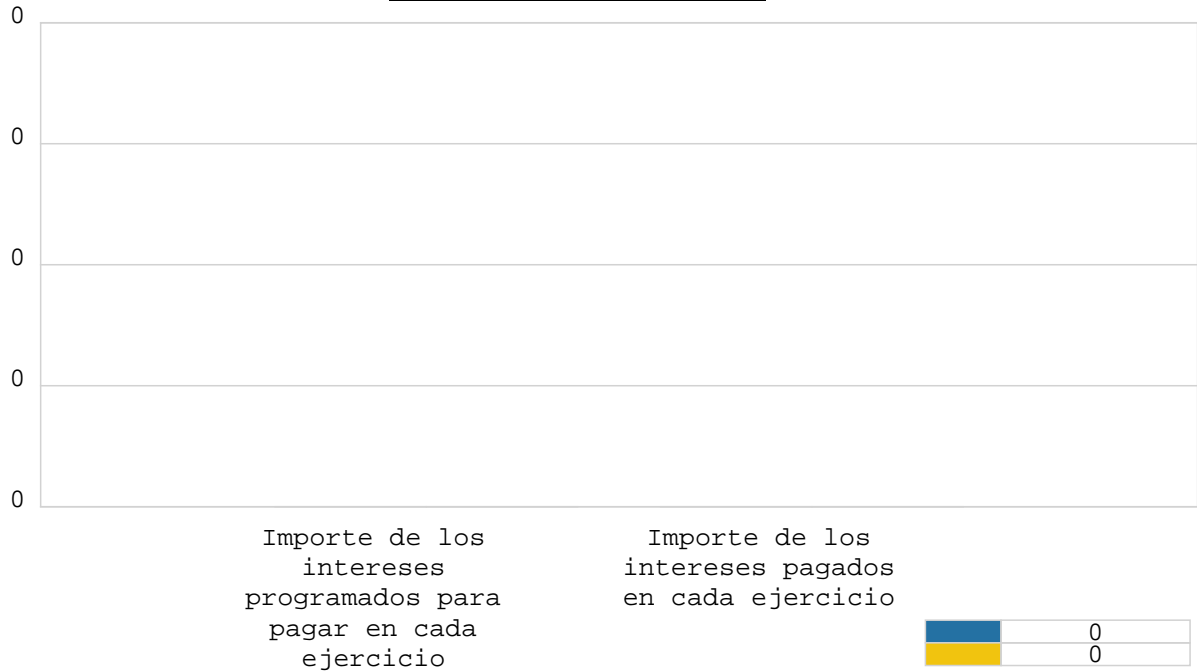

Los recursos financiados por BANCO MERCANTIL DEL NORTE, S.A., se utilizaron con transparencia de conformidad con la normatividad aplicable.

ENTREGA: ANUAL

CADENA ORIGINAL

| CP/149/00091/2021 | INFORME | 2021 | ANUAL | CP | CUENTA PÚBLICA | ANÁLISIS DE LA SITUACIÓN DE LA DEUDA PÚBLICA. | 2022-02-04 14:11:13 | MUNICIPIO
| 00001000000502906300 | MSF950827BW9 | MUNICIPIO DE SAN FRANCISCO SOLA | SOLA DE VEGA | OAXACA | DIRECCIÓN | CONOCIDO SN SAN FRANCISCO
SOLA 71470 | municipiosanfrancisco@gmail.com | | AUTORIDAD | OMAR SALVADOR AMADOR RUIZ | SINDICO MUNICIPAL | DOCUMENTO |
6c5453933c1a4b5ef9d0bbaa69d6950d17aa6bcde3c1a0c3b96b48445991c70a |

FIRMA ELECTRÓNICA

RYIThqVmGtmiC5QT02RzPwvfRCUJ+vetpZW1beynxu8tRS58XOiGPXXScHzUfaihjn0KKZOjSgpUR/o/HuGIFvkiKkC3U4Qfwh9F4Bgu9NI3Xzw2zGb5o9df5I1/eopT7LRUJf
p8iZYRUEFI3OxCMOsKHuDb5Cv9iPeX2u2lfWiyXh9cnuPIlIkvjmet0dyM3SLkLrwMfvacwhZ+1sGfNY33qLcNVEC+QZBydWooUfmGh+1HXiwZg2RTVP/oEnLTDXSIIm0oz
2Wla5sE+odzUZQHMT5fkOSjdN7ysvQ+DXwwKq1FiH8I3oqFYeKsArqUMERaHI8zA+nKkUYBWEHzA==

MUNICIPIO DE SAN FRANCISCO SOLA DISTRITO DE SOLA DE VEGA, OAX.

ESTADO DE SITUACIÓN FINANCIERA DETALLADO - LDF

AL 31 DE DICIEMBRE DE 2020 Y AL 31 DE DICIEMBRE DE 2021 (b)

(PESOS)

DICIEMBRE

EJERCICIO CERRADO

	AL 31 DE DICIEMBRE DE 2021	31 DE DICIEMBRE DE 2020		AL 31 DE DICIEMBRE DE 2021	31 DE DICIEMBRE DE 2020
ACTIVO			PASIVO		
ACTIVO CIRCULANTE			PASIVO CIRCULANTE		
a. EFECTIVO Y EQUIVALENTES (a=a1+a2+a3+a4+a5+a6+a7)	147,993.55	22,331.77	a. CUENTAS POR PAGAR A CORTO PLAZO (a=a1+a2+a3+a4+a5+a6+a7+a8+a9)	169,182.88	11,404.63
a1) EFECTIVO	33,036.69	6,391.48	a1) SERVICIOS PERSONALES POR PAGAR A CORTO PLAZO	0.00	0.00
a2) BANCOS/TESORERIA	114,956.86	15,940.29	a2) PROVEEDORES POR PAGAR A CORTO PLAZO	0.00	0.00
a3) BANCOS/DEPENDENCIAS Y OTROS	0.00	0.00	a3) CONTRATISTAS POR OBRAS PUBLICAS POR PAGAR A CORTO PLAZO	0.00	0.00
a4) INVERSIONES TEMPORALES (HASTA 3 MESES)	0.00	0.00	a4) PARTICIPACIONES Y APORTACIONES POR PAGAR A CORTO PLAZO	0.00	0.00
a5) FONDOS CON AFECTACION ESPECIFICA	0.00	0.00	a5) TRANSFERENCIAS OTORGADAS POR PAGAR A CORTO PLAZO	0.00	0.00
a6) DEPOSITOS DE FONDOS DE TERCEROS EN GARANTIA Y/O ADMINISTRACION	0.00	0.00	a6) INTERESES, COMISIONES Y OTROS GASTOS DE LA DEUDA PUBLICA POR PAGAR A CORTO PLAZO	0.00	0.00
a7) OTROS EFECTIVOS Y EQUIVALENTES	0.00	0.00	a7) RETENCIONES Y CONTRIBUCIONES POR PAGAR A CORTO PLAZO	169,182.88	11,404.63
b. DERECHOS A RECIBIR EFECTIVO O EQUIVALENTES (b=b1+b2+b3+b4+b5+b6+b7)	0.00	0.00	a8) DEVOLUCIONES DE LA LEY DE INGRESOS POR PAGAR A CORTO PLAZO	0.00	0.00
b1) INVERSIONES FINANCIERAS DE CORTO PLAZO	0.00	0.00	a9) OTRAS CUENTAS POR PAGAR A CORTO PLAZO	0.00	0.00
b2) CUENTAS POR COBRAR A CORTO PLAZO	0.00	0.00	b. DOCUMENTOS POR PAGAR A CORTO PLAZO (b=b1+b2+b3)	0.00	0.00
b3) DEUDORES DIVERSOS POR COBRAR A CORTO PLAZO	0.00	0.00	b1) DOCUMENTOS COMERCIALES POR PAGAR A CORTO PLAZO	0.00	0.00
b4) INGRESOS POR RECUPERAR A CORTO PLAZO	0.00	0.00	b2) DOCUMENTOS CON CONTRATISTAS POR OBRAS PUBLICAS POR PAGAR A CORTO PLAZO	0.00	0.00
b5) DEUDORES POR ANTICIPOS DE LA TESORERIA A CORTO PLAZO	0.00	0.00	b3) OTROS DOCUMENTOS POR PAGAR A CORTO PLAZO	0.00	0.00
b6) PRESTAMOS OTORGADOS A CORTO PLAZO	0.00	0.00	c. PORCION A CORTO PLAZO DE LA DEUDA PUBLICA A LARGO PLAZO (c=c1+c2)	0.00	0.00
b7) OTROS DERECHOS A RECIBIR EFECTIVO O EQUIVALENTES A CORTO PLAZO	0.00	0.00	c1) PORCION A CORTO PLAZO DE LA DEUDA PUBLICA INTERNA	0.00	0.00
c. DERECHOS A RECIBIR BIENES O SERVICIOS (c=c1+c2+c3+c4+c5)	0.00	0.00	c2) PORCION A CORTO PLAZO DE ARRENDAMIENTO FINANCIERO	0.00	0.00
c1) ANTICIPO A PROVEEDORES POR ADQUISICION DE BIENES Y PRESTACION DE SERVICIOS A CORTO PLAZO	0.00	0.00	d. TITULOS Y VALORES A CORTO PLAZO	0.00	0.00
c2) ANTICIPO A PROVEEDORES POR ADQUISICION DE BIENES INMUEBLES Y MUEBLES A CORTO PLAZO	0.00	0.00	e. PASIVOS DIFERIDOS A CORTO PLAZO (e=e1+e2+e3)	0.00	0.00
c3) ANTICIPO A PROVEEDORES POR ADQUISICION DE BIENES INTANGIBLES A CORTO PLAZO	0.00	0.00	e1) INGRESOS COBRADOS POR ADELANTADO A CORTO PLAZO	0.00	0.00
c4) ANTICIPO A CONTRATISTAS POR OBRAS PUBLICAS A CORTO PLAZO	0.00	0.00	e2) INTERESES COBRADOS POR ADELANTADO A CORTO PLAZO	0.00	0.00
c5) OTROS DERECHOS A RECIBIR BIENES O SERVICIOS A CORTO PLAZO	0.00	0.00	e3) OTROS PASIVOS DIFERIDOS A CORTO PLAZO	0.00	0.00
d. INVENTARIOS (d=d1+d2+d3+d4+d5)	0.00	0.00	f. FONDOS Y BIENES DE TERCEROS EN GARANTIA Y/O ADMINISTRACION A CORTO PLAZO (f=f1+f2+f3+f4+f5+f6)	0.00	0.00
d1) INVENTARIO DE MERCANCIAS PARA VENTA	0.00	0.00	f1) FONDOS EN GARANTIA A CORTO PLAZO	0.00	0.00
d2) INVENTARIO DE MERCANCIAS TERMINADAS	0.00	0.00	f2) FONDOS EN ADMINISTRACION A CORTO PLAZO	0.00	0.00
d3) INVENTARIO DE MERCANCIAS EN PROCESO DE ELABORACION	0.00	0.00	f3) FONDOS CONTINGENTES A CORTO PLAZO	0.00	0.00
d4) INVENTARIO DE MATERIAS PRIMAS, MATERIALES Y SUMINISTROS PARA PRODUCCION	0.00	0.00	f4) FONDOS DE FIDEICOMISOS, MANDATOS Y CONTRATOS ANALOGOS A CORTO PLAZO	0.00	0.00

MUNICIPIO DE SAN FRANCISCO SOLA DISTRITO DE SOLA DE VEGA, OAX.

ESTADO DE SITUACIÓN FINANCIERA DETALLADO - LDF

AL 31 DE DICIEMBRE DE 2020 Y AL 31 DE DICIEMBRE DE 2021 (b)

(PESOS)

DICIEMBRE

EJERCICIO CERRADO

	AL 31 DE DICIEMBRE DE 2021	31 DE DICIEMBRE DE 2020		AL 31 DE DICIEMBRE DE 2021	31 DE DICIEMBRE DE 2020
d5) BIENES EN TRANSITO	0.00	0.00	f5) OTROS FONDOS DE TERCEROS EN GARANTIA Y/O ADMINISTRACION A CORTO PLAZO	0.00	0.00
e. ALMACENES	0.00	0.00	f6) VALORES Y BIENES EN GARANTIA A CORTO PLAZO	0.00	0.00
f. ESTIMACION POR PERDIDA O DETERIORO DE ACTIVOS CIRCULANTES (f=f1+f2)	0.00	0.00	g. PROVISIONES A CORTO PLAZO (g=g1+g2+g3)	0.00	0.00
f1) ESTIMACIONES PARA CUENTAS INCOBRABLES POR DERECHOS A RECIBIR EFECTIVO O EQUIVALENTES	0.00	0.00	g1) PROVISION PARA DEMANDAS Y JUICIOS A CORTO PLAZO	0.00	0.00
f2) ESTIMACION POR DETERIORO DE INVENTARIOS	0.00	0.00	g2) PROVISION PARA CONTINGENCIAS A CORTO PLAZO	0.00	0.00
g. OTROS ACTIVOS CIRCULANTES (g=g1+g2+g3+g4)	0.00	0.00	g3) OTRAS PROVISIONES A CORTO PLAZO	0.00	0.00
g1) VALORES EN GARANTIA	0.00	0.00	h. OTROS PASIVOS A CORTO PLAZO h=h1+h2+h3	0.00	0.00
g2) BIENES EN GARANTIA (EXCLUYE DEPOSITOS DE FONDOS)	0.00	0.00	h1) INGRESOS POR CLASIFICAR	0.00	0.00
g3) BIENES DERIVADOS DE EMBARGOS, DECOMISOS, ASEGURAMIENTOS Y DACION EN PAGO	0.00	0.00	h2) RECAUDACION POR PARTICIPAR	0.00	0.00
g4) ADQUISICION CON FONDOS DE TERCEROS	0.00	0.00	h3) OTROS PASIVOS CIRCULANTES	0.00	0.00
g4) IA. ADQUISICION CON FONDOS DE TERCEROS (IA=a+b+c+d+e+f+g)	0.00	0.00	IIA. TOTAL DE PASIVO CIRCULANTE (IIA=a+b+c+d+e+f+g+h)	169,182.88	11,404.63
TOTAL DE ACTIVO CIRCULANTE	147,993.55	22,331.77			
ACTIVO NO CIRCULANTE			PASIVO NO CIRCULANTE		
a. INVERSIONES FINANCIERAS A LARGO PLAZO	0.00	0.00	a. CUENTAS POR PAGAR A LARGO PLAZO	0.00	0.00
b. DERECHOS A RECIBIR EFECTIVO O EQUIVALENTES A LARGO PLAZO	0.00	0.00	b. DOCUMENTOS POR PAGAR A LARGO PLAZO	0.00	0.00
c. BIENES INMUEBLES, INFRAESTRUCTURA Y CONSTRUCCIONES EN PROCESO	8,638,610.17	8,638,610.17	c. DEUDA PUBLICA A LARGO PLAZO	0.00	0.00
d. BIENES MUEBLES	803,030.75	789,969.75	d. PASIVOS DIFERIDOS A LARGO PLAZO	0.00	0.00
e. ACTIVOS INTANGIBLES	550.00	550.00	e. FONDOS Y BIENES DE TERCEROS EN GARANTIA Y/O ADMINISTRACION A LARGO PLAZO	0.00	0.00
f. DEPRECIACION, DETERIORO Y AMORTIZACION ACUMULADA DE BIENES	-2,789,162.61	-2,311,189.17	f. PROVISIONES A LARGO PLAZO	0.00	0.00
g. ACTIVOS DIFERIDOS	0.00	0.00	IIB. TOTAL DE PASIVO NO CIRCULANTE (IIB=a+b+c+d+e+f)	0.00	0.00
h. ESTIMACION POR PERDIDA O DETERIORO DE ACTIVOS NO CIRCULANTES	0.00	0.00	II. TOTAL DEL PASIVO (II=IIA+IIB)	169,182.88	11,404.63
i. OTROS ACTIVOS NO CIRCULANTES	0.00	0.00			
IB. TOTAL DE ACTIVO NO CIRCULANTE (IB=a+b+c+d+e+f+g+h+i)	6,653,028.31	7,117,940.75	HACIENDA PUBLICA/ PATRIMONIO		
			IIIA. HACIENDA PUBLICA/PATRIMONIO CONTRIBUIDO (IIIA=a+b+c)	0.00	0.00
			a. APORTACIONES	0.00	0.00
			b. DONACIONES DE CAPITAL	0.00	0.00
			c. ACTUALIZACION DE LA HACIENDA PUBLICA/PATRIMONIO	0.00	0.00
			IIIB. HACIENDA PUBLICA /PATRIMONIO GENERADO (IIIB=a+b+c+d+e)	6,631,838.98	7,128,867.89
			a. RESULTADOS DEL EJERCICIO (AHORRO/ DESAHORRO)	-481,866.10	-332,317.98
			b. RESULTADOS DE EJERCICIOS ANTERIORES	7,128,867.89	7,461,185.87
			c. REVALUOS	0.00	0.00
			d. RESERVAS	0.00	0.00
			e. RECTIFICACIONES DE RESULTADOS DE EJERCICIOS ANTERIORES	-15,162.81	0.00
			IIIC. EXCESO O INSUFICIENCIA EN LA ACTUALIZACION DE LA HACIENDA PUBLICA/ PATRIMONIO (IIIC=a+b)	0.00	0.00
			a. RESULTADO POR POSICION MONETARIA	0.00	0.00
			b. RESULTADO POR TENENCIA DE ACTIVOS NO MONETARIOS	0.00	0.00

MUNICIPIO DE SAN FRANCISCO SOLA DISTRITO DE SOLA DE VEGA, OAX.

ESTADO DE SITUACIÓN FINANCIERA DETALLADO - LDF

AL 31 DE DICIEMBRE DE 2020 Y AL 31 DE DICIEMBRE DE 2021 (b)

(PESOS)

DICIEMBRE

EJERCICIO CERRADO

	AL 31 DE DICIEMBRE DE 2021	31 DE DICIEMBRE DE 2020		AL 31 DE DICIEMBRE DE 2021	31 DE DICIEMBRE DE 2020
			III. TOTAL DE HACIENDA PÚBLICA / PATRIMONIO (III=IIIA+IIIB+IIIC)	6,631,838.98	7,128,867.89
I. TOTAL DEL ACTIVO (I=IA+IB)	6,801,021.86	7,140,272.52	IV. TOTAL DE PASIVO Y HACIENDA PÚBLICA / PATRIMONIO (IV=II+III)	6,801,021.86	7,140,272.52

ENTREGA: ANUAL

CADENA ORIGINAL

| CP/149/00091/2021 | INFORME | 2021 | ANUAL | CP | CUENTA PÚBLICA | ESTADO DE SITUACIÓN FINANCIERA DETALLADO - LDF | 2022-02-04 14:11:13 | MUNICIPIO | 00001000000502906300 | MSF950827BW9 | MUNICIPIO DE SAN FRANCISCO SOLA | SOLA DE VEGA | OAXACA | DIRECCIÓN | CONOCIDO SN SAN FRANCISCO SOLA 71470 | municipiosanfrancisco@gmail.com | | AUTORIDAD | OMAR SALVADOR AMADOR RUIZ | SINDICO MUNICIPAL | DOCUMENTO | 00587a2ad0a755ada737428cdb376343ac66f9ede45e0fbdab231609408f3b9c |

FIRMA ELECTRÓNICA

QPTPYyDU8gppyXhaqlFo5LM20PUDLNGzWTLMUqKdBHLUy+SBn/+7f9g53Vm/e53CPOua54z0IQUPdD9y9vPHoZ/el3clJwqQh6KpedTHaZG9XWDRfiNQdpMjQznr7/c9vIG37WuRUj6RLi3XvWw9WWwAJn5nJJC6PDg+RNbWJIW7MSEaOTNk5yjoVlg3m8azZLoLMh5XxJ+kgIGcYJ/fPaOYlcsZdn9l2OMgnWsYg2aaUidtnJxA8VN/UrgwoJB99OEUhG4pg6AH2v2eP9DwxmaxVO3KStqEIUD4hcP+EAtXN8JK2zOEQETydt2xf9DSabP/MwICkIDi/Rrk9WSGQ==

MUNICIPIO DE SAN FRANCISCO SOLA DISTRITO DE SOLA DE VEGA, OAX.
INFORME ANALÍTICO DE LA DEUDA PÚBLICA Y OTROS PASIVOS - LDF
DEL 01 DE ENERO AL 31 DE DICIEMBRE DEL 2021

DICIEMBRE

EJERCICIO CERRADO

DENOMINACIÓN DE LA DEUDA PÚBLICA Y OTROS PASIVOS (c)	SALDO AL 31 DE DICIEMBRE DE 2020 (d)	DISPOSICIONES DEL PERIODO (e)	AMORTIZACIONES DEL PERIODO (f)	REVALUACIONES, RECLASIFICACIONES Y OTROS AJUSTES (g)	SALDO FINAL DEL PERIODO (h) h=d+e-f+g	PAGO DE INTERESES DEL PERIODO (i)	PAGO DE COMISIONES Y DEMÁS COSTOS ASOCIADOS DURANTE EL PERIODO (j)
1. Deuda Pública (1=A+B)	0.00	0.00	0.00	0.00	0.00	0.00	0.00
A. CORTO PLAZO (A=a1+a2+a3)	0.00	0.00	0.00	0.00	0.00	0.00	0.00
a1) INSTITUCIONES DE CRÉDITO	0.00	0.00	0.00	0.00	0.00	0.00	0.00
a2) TÍTULOS Y VALORES	0.00	0.00	0.00	0.00	0.00	0.00	0.00
a3) ARRENDAMIENTOS FINANCIEROS	0.00	0.00	0.00	0.00	0.00	0.00	0.00
B. LARGO PLAZO (B=b1+b2+b3)	0.00	0.00	0.00	0.00	0.00	0.00	0.00
b1) INSTITUCIONES DE CRÉDITO	0.00	0.00	0.00	0.00	0.00	0.00	0.00
b2) TÍTULOS Y VALORES	0.00	0.00	0.00	0.00	0.00	0.00	0.00
b3) ARRENDAMIENTOS FINANCIEROS	0.00	0.00	0.00	0.00	0.00	0.00	0.00
2. OTROS PASIVOS	169,182.88				169,182.88		
3. TOTAL DE LA DEUDA PÚBLICA Y OTROS PASIVOS (3=1+2)	169,182.88	0.00	0.00	0.00	169,182.88	0.00	0.00
4. DEUDA CONTINGENTE (1) (INFORMATIVO)	0.00	0.00	0.00	0.00	0.00	0.00	0.00
A. DEUDA CONTINGENTE 1	0.00	0.00	0.00	0.00	0.00	0.00	0.00
B. DEUDA CONTINGENTE 2	0.00	0.00	0.00	0.00	0.00	0.00	0.00
C. DEUDA CONTINGENTE XX	0.00	0.00	0.00	0.00	0.00	0.00	0.00
5. VALOR DE INSTRUMENTOS DE BONO CUPÓN CERO (2) (INFORMATIVO)	0.00	0.00	0.00	0.00	0.00	0.00	0.00
A. INSTRUMENTO BONO CUPÓN CERO 1	0.00	0.00	0.00	0.00	0.00	0.00	0.00
B. INSTRUMENTO BONO CUPÓN CERO 2	0.00	0.00	0.00	0.00	0.00	0.00	0.00
C. INSTRUMENTO BONO CUPÓN CERO XX	0.00	0.00	0.00	0.00	0.00	0.00	0.00

(1) SE REFIERE A CUALQUIER FINANCIAMIENTO SIN FUENTE O GARANTÍA DE PAGO DEFINIDA, QUE SEA ASUMIDA DE MANERA SOLIDARIA O SUBSIDIARIA POR LAS ENTIDADES FEDERATIVAS CON SUS MUNICIPIOS, ORGANISMOS DESCENTRALIZADOS Y EMPRESAS DE PARTICIPACIÓN ESTATAL MAYORITARIA Y FIDEICOMISOS, LOCALES O MUNICIPALES, Y POR LOS MUNICIPIOS CON SUS RESPECTIVOS ORGANISMOS DESCENTRALIZADOS Y EMPRESAS DE PARTICIPACIÓN MUNICIPAL MAYORITARIA.

(2) SE REFIERE AL VALOR DEL BONO CUPÓN CERO QUE RESPALDA EL PAGO DE LOS CRÉDITOS ASOCIADOS AL MISMO (ACTIVO).

OBLIGACIONES A CORTO PLAZO (k)	MONTO CONTRATADO (l)	PLAZO PACTADO (m)	TASA DE INTERÉS (n)	COMISIONES Y COSTOS RELACIONADOS (o)	TASA EFECTIVA (p)
6. OBLIGACIONES A CORTO PLAZO (INFORMATIVO)	0.00	0.00	0.00	0.00	0.00
A. CRÉDITO 1	0.00	0.00	0.00	0.00	0.00
B. CRÉDITO 2	0.00	0.00	0.00	0.00	0.00
C. CRÉDITO XX	0.00	0.00	0.00	0.00	0.00

ENTREGA: ANUAL

CADENA ORIGINAL

| CP/149/00091/2021 | INFORME | 2021 | ANUAL | CP | CUENTA PÚBLICA | INFORME ANALÍTICO DE LA DEUDA PÚBLICA Y OTROS PASIVOS - LDF | 2022-02-04 14:11:13 | MUNICIPIO | 00001000000502906300 | MSF950827BW9 | MUNICIPIO DE SAN FRANCISCO SOLA | SOLA DE VEGA | OAXACA | DIRECCIÓN | CONOCIDO SN SAN FRANCISCO SOLA 71470 | municipiosanfrancisco@gmail.com | | AUTORIDAD | OMAR SALVADOR AMADOR RUIZ | SINDICO MUNICIPAL | DOCUMENTO | 088688c92172eb40afac291d136d101d79f8fe2163d9d01daad47601bb6b012a |

FIRMA ELECTRÓNICA

Hs2rL05aVu5fd/q55SGs8UOrFoBx1v9CPj87q8vRXfdA3CcHN0R2bhXlBrNRhz6jL/sLxfykFomBvs6SxdPplFPwjWPrkLPWCBFt4eFHkqV1mO7nf01Oh4FXYOzI1VsAdrwqtfRU2vG7UCpMOJq1nVjwsK+31JHmgVMb96kD3qXQUpli+hfjUq+xCk7sUZPV3cH1D6FZFgyNinfuljTRNjjlXL/yZqLSUTfbCuvKg93/deRo5ghVUwTv8NFra6mMscNkAq3SkAmsQyzekr4AAR1QBjjDO+cLQoEvzu/DylUsoHD+eMGAZLQMTyM6nI3BRHDJO8qD9NI5G2bBAXy1Q==

29-01-2022

**MUNICIPIO DE SAN FRANCISCO SOLA DISTRITO DE SOLA DE VEGA, OAX.
 INFORME ANALÍTICO DE OBLIGACIONES DIFERENTES DE FINANCIAMIENTOS - LDF
 AL 31 DE DICIEMBRE DE 2021**

DICIEMBRE										EJERCICIO CERRADO
DENOMINACIÓN DE LAS OBLIGACIONES DIFERENTES DE FINANCIAMIENTOS (C)	FECHA DEL CONTRATO (D)	FECHA DE INICIO DE OPERACIÓN DEL PROYECTO (E)	FECHA DE VENCIMIENTO (F)	MONTO DE LA INVERSIÓN PACTADO (G)	PLAZO PACTADO (H)	MONTO PROMEDIO MENSUAL DEL PAGO DE LA CONTRAPRESTACIÓN (I)	MONTO PROMEDIO MENSUAL DEL PAGO DE LA CONTRAPRESTACIÓN CORRESPONDIENTE AL PAGO DE INVERSIÓN (J)	MONTO PAGADO DE LA INVERSIÓN AL 31 DE DICIEMBRE DE 2021 (K)	MONTO PAGADO DE LA INVERSIÓN ACTUALIZADO AL 31 DE DICIEMBRE DE 2021 (L)	SALDO PENDIENTE POR PAGAR DE LA INVERSIÓN AL 31 DE DICIEMBRE DE 2021 (M = G - L)
A. ASOCIACIONES PÚBLICO PRIVADAS				0.00	0	0.00	0.00	0.00	0.00	0.00
a) APP 1				0.00	0	0.00	0.00	0.00	0.00	0.00
b) APP 2				0.00	0	0.00	0.00	0.00	0.00	0.00
c) APP 3				0.00	0	0.00	0.00	0.00	0.00	0.00
B. OTROS INSTRUMENTOS				0.00	0	0.00	0.00	0.00	0.00	0.00
a) Otro Instrumento 1				0.00	0	0.00	0.00	0.00	0.00	0.00
b) Otro Instrumento 2				0.00	0	0.00	0.00	0.00	0.00	0.00
c) Otro Instrumento 3				0.00	0	0.00	0.00	0.00	0.00	0.00
C. TOTAL DE OBLIGACIONES DIFERENTES DE FINANCIAMIENTO (C=A+B)				0.00	0	0.00	0.00	0.00	0.00	0.00

ENTREGA: ANUAL

CADENA ORIGINAL

| CP/149/00091/2021 | INFORME | 2021 | ANUAL | CP | CUENTA PÚBLICA | INFORME ANALÍTICO DE OBLIGACIONES DIFERENTES DE FINANCIAMIENTOS - LDF | 2022-02-04 14:11:13 | MUNICIPIO | 00001000000502906300 | MSF950827BW9 | MUNICIPIO DE SAN FRANCISCO SOLA | SOLA DE VEGA | OAXACA | DIRECCIÓN | CONOCIDO SN SAN FRANCISCO SOLA 71470 | municipiosanfrancisco@gmail.com | | AUTORIDAD | OMAR SALVADOR AMADOR RUIZ | SINDICO MUNICIPAL | DOCUMENTO | 78fc7ebd6ddc6cbbba1019c6f9bbe8db6318d2c6f2fd34018c2ebef4721caf75 |

FIRMA ELECTRÓNICA

HRu7uVcV8zjQGDJaEh7mKb2CMi+62DWkcQEEWVb4+9Iq2bWScvM+iehpXgJOP4MdCU8JyMdnD0vg+T4yVqrENUXGQ2VOF78jLWh4uecFYf+57/RAYGSGwS57Upj4ry
cWwBSglKPqBTr496HmekJM1IWnRz+gAN8r16zxiZb/+1GSza2BIRMPv8UipamQqQaXG38bZbkvxz1MHmXeQygdKTTCTJ3wZm2NRDDzByq5NvCkWi9srdf/a+IXIo9jLI4
RzoHKjdt5f0HGKk/ZuNvdpE6c6/goXtpxXzM2TI7ufHGancl+b9XeDRI3dxFNC7EdP6Zpy2wlmuneVpbCpzw==

MUNICIPIO DE SAN FRANCISCO SOLA DISTRITO DE SOLA DE VEGA, OAX.

BALANCE PRESUPUESTARIO - LDF

DEL 01 DE ENERO AL 31 DE DICIEMBRE DE 2021 (b)

(PESOS)

DICIEMBRE

EJERCICIO CERRADO

CONCEPTO (c)	ESTIMADO/APROBADO	DEVENGADO	RECAUDADO/PAGADO
A. INGRESOS TOTALES (A = A1 + A2 + A3)	8,688,465.90	8,601,201.51	8,601,201.51
A1. INGRESOS LIBRE DISPOSICIÓN	2,964,253.32	2,989,583.78	2,989,583.78
A2. TRANSFERENCIAS FEDERALES ETIQUETADAS	5,724,212.58	5,611,617.73	5,611,617.73
A3. FINANCIAMIENTO NETO	0.00	0.00	0.00
B. EGRESOS PRESUPUESTARIOS (B = B1 + B2)	8,688,465.90	8,633,317.98	8,633,317.98
B1. GASTO NO ETIQUETADO (SIN INCLUIR AMORTIZACIÓN DE LA DEUDA PÚBLICA)	2,964,253.32	3,028,536.54	3,028,536.54
B2. GASTO ETIQUETADO (SIN INCLUIR AMORTIZACIÓN DE LA DEUDA PÚBLICA)	5,724,212.58	5,604,781.44	5,604,781.44
C. REMANENTES DEL EJERCICIO ANTERIOR (C = C1 + C2)		18,080.25	18,080.25
C1. REMANENTES DE INGRESOS DE LIBRE DISPOSICIÓN APLICADOS EN EL PERIODO		18,080.25	18,080.25
C2. REMANENTES DE TRANSFERENCIAS FEDERALES ETIQUETADAS APLICADOS EN EL PERIODO		0.00	0.00
I. BALANCE PRESUPUESTARIO (I = A - B + C)	0.00	-14,036.22	-14,036.22
II. BALANCE PRESUPUESTARIO SIN FINANCIAMIENTO NETO (II = I - A3)	0.00	-14,036.22	-14,036.22
III. BALANCE PRESUPUESTARIO SIN FINANCIAMIENTO NETO Y SIN REMANENTES DEL EJERCICIO ANTERIOR (III = II - C)	0.00	-32,116.47	-32,116.47

CONCEPTO (c)	APROBADO	DEVENGADO	PAGADO
E. INTERESES, COMISIONES Y GASTOS DE LA DEUDA (E = E1 + E2)	0.00	0.00	0.00
E1. INTERESES, COMISIONES Y GASTOS DE LA DEUDA CON GASTO NO ETIQUETADO	0.00	0.00	0.00
E2. INTERESES, COMISIONES Y GASTOS DE LA DEUDA CON GASTO ETIQUETADO	0.00	0.00	0.00
IV. BALANCE PRIMARIO (IV = III + E)	0.00	-32,116.47	-32,116.47

CONCEPTO (c)	ESTIMADO/APROBADO	DEVENGADO	RECAUDADO/PAGADO
F. FINANCIAMIENTO (F = F1 + F2)	0.00	0.00	0.00
F1. FINANCIAMIENTO CON FUENTE DE PAGO DE INGRESOS DE LIBRE DISPOSICIÓN	0.00	0.00	0.00
F2. FINANCIAMIENTO CON FUENTE DE PAGO DE TRANSFERENCIAS FEDERALES ETIQUETADAS	0.00	0.00	0.00
G. AMORTIZACIÓN DE LA DEUDA (G = G1 + G2)	0.00	0.00	0.00
G1. AMORTIZACIÓN DE LA DEUDA PÚBLICA CON GASTO NO ETIQUETADO	0.00	0.00	0.00
G2. AMORTIZACIÓN DE LA DEUDA PÚBLICA CON GASTO ETIQUETADO	0.00	0.00	0.00
A3. FINANCIAMIENTO NETO (A3 = F - G)	0.00	0.00	0.00

CONCEPTO (c)	ESTIMADO/APROBADO	DEVENGADO	RECAUDADO/PAGADO
A1. INGRESOS LIBRE DISPOSICIÓN	2,964,253.32	2,989,583.78	2,989,583.78
A3.1 FINANCIAMIENTO NETO CON FUENTE DE PAGO DE INGRESOS DE LIBRE DISPOSICIÓN (A3.1 = F1 - G1)	0.00	0.00	0.00
F1. FINANCIAMIENTO CON FUENTE DE PAGO DE INGRESOS DE LIBRE DISPOSICIÓN	0.00	0.00	0.00
G1. AMORTIZACIÓN DE LA DEUDA PÚBLICA CON GASTO NO ETIQUETADO	0.00	0.00	0.00
B1. GASTO NO ETIQUETADO (SIN INCLUIR AMORTIZACIÓN DE LA DEUDA PÚBLICA)	2,964,253.32	3,028,536.54	3,028,536.54
C1. REMANENTES DE INGRESOS DE LIBRE DISPOSICIÓN APLICADOS EN EL PERIODO		18,080.25	18,080.25
V. BALANCE PRESUPUESTARIO DE RECURSOS DISPONIBLES (V = A1 + A3.1 - B1 + C1)	0.00	-20,872.51	-20,872.51
VI. BALANCE PRESUPUESTARIO DE RECURSOS DISPONIBLES SIN FINANCIAMIENTO NETO (VI = V - A3.1)	0.00	-20,872.51	-20,872.51

CONCEPTO (c)	ESTIMADO/APROBADO	DEVENGADO	RECAUDADO/PAGADO
A2. TRANSFERENCIAS FEDERALES ETIQUETADAS	5,724,212.58	5,611,617.73	5,611,617.73
A3.2 FINANCIAMIENTO NETO CON FUENTE DE PAGO DE TRANSFERENCIAS FEDERALES ETIQUETADAS (A3.2 = F2 - G2)	0.00	0.00	0.00
F2. FINANCIAMIENTO CON FUENTE DE PAGO DE TRANSFERENCIAS FEDERALES ETIQUETADAS	0.00	0.00	0.00
G2. AMORTIZACIÓN DE LA DEUDA PÚBLICA CON GASTO ETIQUETADO	0.00	0.00	0.00
B2. GASTO ETIQUETADO (SIN INCLUIR AMORTIZACIÓN DE LA DEUDA PÚBLICA)	5,724,212.58	5,604,781.44	5,604,781.44

MUNICIPIO DE SAN FRANCISCO SOLA DISTRITO DE SOLA DE VEGA, OAX.

BALANCE PRESUPUESTARIO - LDF

DEL 01 DE ENERO AL 31 DE DICIEMBRE DE 2021 (b)

DICIEMBRE

(PESOS)

EJERCICIO CERRADO

C2. REMANENTES DE TRANSFERENCIAS FEDERALES ETIQUETADAS APLICADOS EN EL PERIODO		0.00	0.00
VII. BALANCE PRESUPUESTARIO DE RECURSOS ETIQUETADOS (VII = A2 + A3.2 - B2 + C2)	0.00	6,836.29	6,836.29
VIII. BALANCE PRESUPUESTARIO DE RECURSOS ETIQUETADOS SIN FINANCIAMIENTO NETO (VIII = VII - A3.2)	0.00	6,836.29	6,836.29

ENTREGA: ANUAL

CADENA ORIGINAL

| CP/149/00091/2021 | INFORME | 2021 | ANUAL | CP | CUENTA PÚBLICA | BALANCE PRESUPUESTARIO - LDF | 2022-02-04 14:11:13 | MUNICIPIO | 00001000000502906300 | MSF950827BW9 | MUNICIPIO DE SAN FRANCISCO SOLA | SOLA DE VEGA | OAXACA | DIRECCIÓN | CONOCIDO SN SAN FRANCISCO SOLA 71470 | municipiosanfrancisco@gmail.com | | AUTORIDAD | OMAR SALVADOR AMADOR RUIZ | SINDICO MUNICIPAL | DOCUMENTO | 46f2f6329a873ce35409601b01a2d9e8616fe867655052447663cbd4d6a91d07 |

FIRMA ELECTRÓNICA

UzDxzHvPRVDExZTO/Ax2dM1kBjqab5ruz4pKMnE8z7D3Ok4vKGVUZShNrqbep/A0PdCv3G+XFLagrdXZFF9GVIFP/KNsGZouMB5r2NshqCzKqFNbkt8vw59e7vqNlaPdY
QVlhHp2KdoovjqAESHxVMMmFvil2hMXXmZaTObULT61UafglctO7KYe/wLkRZMQ+v+PHfrzSxnDdZatoeFeGa+gcil+UPUbvra2dCgsGDyD8RDcWNPInNEJFliuNSku2Q0
DyqItZfreMsSUIxznHN9CtD1+KIUybZTKUZtrigXovR9Z9XoWAKIE+3OT8/p5Ead00M20a+6cetBI6TR5g==

MUNICIPIO DE SAN FRANCISCO SOLA DISTRITO DE SOLA DE VEGA, OAX.

ESTADO ANALÍTICO DE INGRESOS DETALLADO - LDF

DEL 01 DE ENERO AL 31 DE DICIEMBRE DE 2021 (b)

(PESOS)

DICIEMBRE

EJERCICIO CERRADO

CONCEPTO	INGRESOS					DIFERENCIA
	ESTIMADO	AMPLIACIONES /REDUCCIONES	MODIFICADO	DEVENGADO	RECAUDADO	
INGRESOS DE LIBRE DISPOSICIÓN						
A. IMPUESTOS	32,110.00	15,078.00	47,188.00	38,658.70	38,658.70	6,548.70
B. CUOTAS Y APORTACIONES DE SEGURIDAD SOCIAL	0.00	0.00	0.00	0.00	0.00	0.00
C. CONTRIBUCIONES DE MEJORAS	3,000.00	36,000.00	39,000.00	39,000.00	39,000.00	36,000.00
D. DERECHOS	70,220.00	46,598.00	116,818.00	88,357.38	88,357.38	18,137.38
E. PRODUCTOS	3,800.00	0.00	3,800.00	91.70	91.70	-3,708.30
F. APROVECHAMIENTOS	2,000.00	0.00	2,000.00	0.00	0.00	-2,000.00
G. INGRESOS POR VENTAS DE BIENES Y SERVICIOS	0.00	0.00	0.00	0.00	0.00	0.00
H. PARTICIPACIONES (H=h1+h2+h3+h4+h5+h6+h7+h8+h9+h10+h11)	2,839,987.73	170,745.00	3,010,732.73	2,808,807.00	2,808,807.00	-31,180.73
h1) FONDO GENERAL DE PARTICIPACIONES	1,632,022.64	138,231.00	1,770,253.64	1,630,796.00	1,630,796.00	-1,226.64
h2) FONDO DE FOMENTO MUNICIPAL	906,388.67	0.00	906,388.67	867,597.00	867,597.00	-38,791.67
h3) FONDO DE FISCALIZACIÓN Y RECAUDACIÓN	86,512.79	3,450.00	89,962.79	90,012.00	90,012.00	3,499.21
h4) FONDO DE COMPENSACIÓN	63,761.12	0.00	63,761.12	47,378.00	47,378.00	-16,383.12
h5) FONDO DE EXTRACCIÓN DE HIDROCARBUROS	0.00	0.00	0.00	0.00	0.00	0.00
h6) IMPUESTO ESPECIAL SOBRE PRODUCCIÓN Y SERVICIOS	30,035.83	0.00	30,035.83	23,912.00	23,912.00	-6,123.83
h7) 0.136% DE LA RECAUDACIÓN FEDERAL PARTICIPABLE	0.00	0.00	0.00	0.00	0.00	0.00
h8) 3.17% SOBRE EXTRACCIÓN DE PETRÓLEO	0.00	0.00	0.00	0.00	0.00	0.00
h9) GASOLINAS Y DIÉSEL	31,266.68	0.00	31,266.68	30,048.00	30,048.00	-1,218.68
h10) FONDO DEL IMPUESTO SOBRE LA RENTA	90,000.00	29,064.00	119,064.00	119,064.00	119,064.00	29,064.00
h11) FONDO DE ESTABILIZACIÓN DE LOS INGRESOS DE LAS ENTIDADES FEDERATIVAS	0.00	0.00	0.00	0.00	0.00	0.00
I. INCENTIVOS DERIVADOS DE LA COLABORACIÓN FISCAL (I=i1+i2+i3+i4+i5)	13,135.59	11,100.00	24,235.59	14,669.00	14,669.00	1,533.41
i1) TENENCIA O USO DE VEHÍCULOS	0.00	0.00	0.00	0.00	0.00	0.00
i2) FONDO DE COMPENSACIÓN ISAN	4,170.47	5,100.00	9,270.47	9,246.00	9,246.00	5,075.53
i3) IMPUESTO SOBRE AUTOMÓVILES NUEVOS	8,965.12	6,000.00	14,965.12	5,423.00	5,423.00	-3,542.12
i4) FONDO DE COMPENSACIÓN DE REPECOS-INTERMEDIOS	0.00	0.00	0.00	0.00	0.00	0.00
i5) OTROS INCENTIVOS ECONÓMICOS	0.00	0.00	0.00	0.00	0.00	0.00
J. TRANSFERENCIAS Y ASIGNACIONES	0.00	0.00	0.00	0.00	0.00	0.00
K. CONVENIOS	0.00	0.00	0.00	0.00	0.00	0.00
k1) OTROS CONVENIOS Y SUBSIDIOS	0.00	0.00	0.00	0.00	0.00	0.00
L. OTROS INGRESOS DE LIBRE DISPOSICIÓN (L=l1+l2)	0.00	0.00	0.00	0.00	0.00	0.00
l1) PARTICIPACIONES EN INGRESOS LOCALES	0.00	0.00	0.00	0.00	0.00	0.00
l2) OTROS INGRESOS DE LIBRE DISPOSICIÓN	0.00	0.00	0.00	0.00	0.00	0.00
I. TOTAL DE INGRESOS DE LIBRE DISPOSICIÓN (I=A+B+C+D+E+F+G+H+I+J+K+L)	2,964,253.32	279,521.00	3,243,774.32	2,989,583.78	2,989,583.78	25,330.46
INGRESOS EXCEDENTES DE INGRESOS DE LIBRE DISPOSICIÓN						25,330.46
TRANSFERENCIAS FEDERALES ETIQUETADAS						
A. APORTACIONES (A=a1+a2+a3+a4+a5+a6+a7+a8)	5,724,211.58	87,046.88	5,811,258.46	5,611,617.73	5,611,617.73	-112,593.85
a1) FONDO DE APORTACIONES PARA LA NÓMINA EDUCATIVA Y GASTO OPERATIVO	0.00	0.00	0.00	0.00	0.00	0.00
a2) FONDO DE APORTACIONES PARA LOS SERVICIOS DE SALUD	0.00	0.00	0.00	0.00	0.00	0.00
a3) FONDO DE APORTACIONES PARA LA INFRAESTRUCTURA SOCIAL	4,467,612.64	3,457.73	4,471,070.37	4,271,457.00	4,271,457.00	-196,155.64
a4) FONDO DE APORTACIONES PARA EL FORTALECIMIENTO DE LOS MUNICIPIOS Y DE LAS DEMARCACIONES TERRITORIALES DEL DISTRITO FEDERAL	1,256,597.94	83,589.15	1,340,187.09	1,340,160.73	1,340,160.73	83,562.79
a5) FONDO DE APORTACIONES MÚLTIPLES	1.00	0.00	1.00	0.00	0.00	-1.00
a6) FONDO DE APORTACIONES PARA LA EDUCACIÓN TECNOLÓGICA Y DE ADULTOS	0.00	0.00	0.00	0.00	0.00	0.00
a7) FONDO DE APORTACIONES PARA LA SEGURIDAD PÚBLICA DE LOS ESTADOS Y DEL DISTRITO FEDERAL	0.00	0.00	0.00	0.00	0.00	0.00
a8) FONDO DE APORTACIONES PARA EL FORTALECIMIENTO DE LAS ENTIDADES FEDERATIVAS	0.00	0.00	0.00	0.00	0.00	0.00
B. CONVENIOS (B=b1+b2+b3+b4)	1.00	0.00	1.00	0.00	0.00	-1.00
b1) CONVENIOS DE PROTECCIÓN SOCIAL EN SALUD	0.00	0.00	0.00	0.00	0.00	0.00
b2) CONVENIOS DE DESCENTRALIZACIÓN	0.00	0.00	0.00	0.00	0.00	0.00
b3) CONVENIOS DE REASIGNACIÓN	0.00	0.00	0.00	0.00	0.00	0.00

MUNICIPIO DE SAN FRANCISCO SOLA DISTRITO DE SOLA DE VEGA, OAX.

ESTADO ANALÍTICO DE INGRESOS DETALLADO - LDF

DEL 01 DE ENERO AL 31 DE DICIEMBRE DE 2021 (b)

(PESOS)

DICIEMBRE

EJERCICIO CERRADO

CONCEPTO	INGRESOS					DIFERENCIA
	ESTIMADO	AMPLIACIONES /REDUCCIONES	MODIFICADO	DEVENGADO	RECAUDADO	
b4) OTROS CONVENIOS Y SUBSIDIOS	1.00	0.00	1.00	0.00	0.00	-1.00
C. FONDOS DISTINTOS DE APORTACIONES (C=c1+c2)	0.00	0.00	0.00	0.00	0.00	0.00
c1) FONDO PARA ENTIDADES FEDERATIVAS Y MUNICIPIOS PRODUCTORES DE HIDROCARBUROS	0.00	0.00	0.00	0.00	0.00	0.00
c2) FONDO MINERO	0.00	0.00	0.00	0.00	0.00	0.00
D. TRANSFERENCIAS, SUBSIDIOS Y SUBVENCIONES, Y PENSIONES Y JUBILACIONES	0.00	0.00	0.00	0.00	0.00	0.00
E. OTRAS TRANSFERENCIAS FEDERALES ETIQUETADAS	0.00	0.00	0.00	0.00	0.00	0.00
II. TOTAL DE TRANSFERENCIAS FEDERALES ETIQUETADAS (II=A+B+C+D+E)	5,724,212.58	87,046.88	5,811,259.46	5,611,617.73	5,611,617.73	-112,594.85
III. INGRESOS DERIVADOS DE FINANCIAMIENTOS (III=A)	0.00	0.00	0.00	0.00	0.00	0.00
A. INGRESOS DERIVADOS DE FINANCIAMIENTOS	0.00	0.00	0.00	0.00	0.00	0.00
IV TOTAL DE INGRESOS (IV = I+II+III)	8,688,465.90	366,567.88	9,055,033.78	8,601,201.51	8,601,201.51	-87,264.39
DATOS INFORMATIVOS						
1. INGRESOS DERIVADOS DE FINANCIAMIENTOS CON FUENTE DE PAGO DE INGRESOS DE LIBRE DISPOSICIÓN	0.00	0.00	0.00	0.00	0.00	0.00
2. INGRESOS DERIVADOS DE FINANCIAMIENTOS CON FUENTE DE PAGO DE TRANSFERENCIAS FEDERALES ETIQUETADAS	0.00	0.00	0.00	0.00	0.00	0.00
3. INGRESOS DERIVADOS DE FINANCIAMIENTOS (3=1+2)	0.00	0.00	0.00	0.00	0.00	0.00

ENTREGA: ANUAL

CADENA ORIGINAL

| CP/149/00091/2021 | INFORME | 2021 | ANUAL | CP | CUENTA PÚBLICA | ESTADO ANALÍTICO DE INGRESOS DETALLADO - LDF | 2022-02-04 14:11:13 | MUNICIPIO | 00001000000502906300 | MSF950827BW9 | MUNICIPIO DE SAN FRANCISCO SOLA | SOLA DE VEGA | OAXACA | DIRECCIÓN | CONOCIDO SN SAN FRANCISCO SOLA 71470 | municipiosanfrancisco@gmail.com | | AUTORIDAD | OMAR SALVADOR AMADOR RUIZ | SINDICO MUNICIPAL | DOCUMENTO | 40e8adf5724f2d70033f165def20c92d309d6d5a98afe37c704547b6a0b5d014 |

FIRMA ELECTRÓNICA

ErHYVvRPbF8i0Al/87iWxfdXBBXOVVVdl/a7OI9MF/Aa33Za7X+BaFgRiBfl6rjAHzC9cfVsy6dpLyELay3PzUb63kqlasaE2FKXU/KtU2MeLSm/a7sEDtJHlqvDt5RGUwaAdJ90mnO84oLggUiXR8ck8jfb513KRvFFGwjg+6hXxH/BD5aMefbJ4pzmXjiJfX/Kxmf05Km6LCiXdcGCM+d5PMWQEe8tp92ZcMPL2WjxWtC79W0tlc+REIXHZckwnl2Ka2uRPA9wZfMuASPePSmynUi61b+7+b11uzXS+sK6s7k/EeZqi8O8uY1AA0xxVLbhZxhMBV40APkV4w7AyA==

MUNICIPIO DE SAN FRANCISCO SOLA DISTRITO DE SOLA DE VEGA, OAX.

ESTADO ANALÍTICO DEL EJERCICIO DEL PRESUPUESTO DE EGRESOS DETALLADO - LDF CLASIFICACIÓN POR OBJETO DEL GASTO (CAPÍTULO Y CONCEPTO)

DEL 01 DE ENERO AL 31 DE DICIEMBRE DE 2021 (b)

(PESOS)

DICIEMBRE

EJERCICIO CERRADO

CONCEPTO (c)	EGRESOS					
	APROBADO (d)	AMPLIACIONES /REDUCCIONES	MODIFICADO	DEVENGADO	PAGADO	SUBEJERCICIO (e)
I. GASTO NO ETIQUETADO (I=A+B+C+D+E+F+G+H+I)	2,964,253.32	279,521.00	3,243,774.32	3,028,536.54	3,028,536.54	215,237.78
A. SERVICIOS PERSONALES (A=a1+a2+a3+a4+a5+a6+a7)	1,702,568.56	-70,401.07	1,632,167.49	1,632,167.49	1,632,167.49	0.00
a1) REMUNERACIONES AL PERSONAL DE CARACTER PERMANENTE	1,503,568.56	128,598.93	1,632,167.49	1,632,167.49	1,632,167.49	0.00
a2) REMUNERACIONES AL PERSONAL DE CARACTER TRANSITORIO	199,000.00	-199,000.00	0.00	0.00	0.00	0.00
a3) REMUNERACIONES ADICIONALES Y ESPECIALES	0.00	0.00	0.00	0.00	0.00	0.00
a4) SEGURIDAD SOCIAL	0.00	0.00	0.00	0.00	0.00	0.00
a5) OTRAS PRESTACIONES SOCIALES Y ECONOMICAS	0.00	0.00	0.00	0.00	0.00	0.00
a6) PREVISIONES	0.00	0.00	0.00	0.00	0.00	0.00
a7) PAGO DE ESTIMULOS A SERVIDORES PUBLICOS	0.00	0.00	0.00	0.00	0.00	0.00
B. MATERIALES Y SUMINISTROS (B=b1+b2+b3+b4+b5+b6+b7+b8+b9)	206,173.94	189,826.44	396,000.38	302,352.21	302,352.21	93,648.17
b1) MATERIALES DE ADMINISTRACION, EMISION DE DOCUMENTOS Y ARTICULOS OFICIALES	50,350.70	10,985.47	61,336.17	47,051.08	47,051.08	14,285.09
b2) ALIMENTOS Y UTENSILIOS	24,000.00	1,590.40	25,590.40	24,550.23	24,550.23	1,040.17
b3) MATERIAS PRIMAS Y MATERIALES DE PRODUCCION Y COMERCIALIZACION	0.00	0.00	0.00	0.00	0.00	0.00
b4) MATERIALES Y ARTICULOS DE CONSTRUCCION Y DE REPARACION	26,472.40	14,913.54	41,385.94	31,911.99	31,911.99	9,473.95
b5) PRODUCTOS QUIMICOS, FARMACEUTICOS Y DE LABORATORIO	13,000.00	6,111.00	19,111.00	15,660.68	15,660.68	3,450.32
b6) COMBUSTIBLES, LUBRICANTES Y ADITIVOS	46,352.84	156,226.03	202,578.87	142,998.31	142,998.31	59,580.56
b7) VESTUARIO, BLANCOS, PRENDAS DE PROTECCION Y ARTICULOS DEPORTIVOS	0.00	0.00	0.00	0.00	0.00	0.00
b8) MATERIALES Y SUMINISTROS PARA SEGURIDAD	0.00	0.00	0.00	0.00	0.00	0.00
b9) HERRAMIENTAS, REFACCIONES Y ACCESORIOS MENORES	45,998.00	0.00	45,998.00	40,179.92	40,179.92	5,818.08
C. SERVICIOS GENERALES (C=c1+c2+c3+c4+c5+c6+c7+c8+c9)	958,910.82	174,087.43	1,132,998.25	1,018,889.84	1,018,889.84	114,108.41
c1) SERVICIOS BASICOS	169,920.00	91,603.33	261,523.33	200,631.29	200,631.29	60,892.04
c2) SERVICIOS DE ARRENDAMIENTO	4,000.00	-4,000.00	0.00	0.00	0.00	0.00
c3) SERVICIOS PROFESIONALES, CIENTIFICOS, TECNICOS Y OTROS SERVICIOS	281,400.00	-97,400.00	184,000.00	182,750.00	182,750.00	1,250.00
c4) SERVICIOS FINANCIEROS, BANCARIOS Y COMERCIALES	2,353.31	2,381.00	4,734.31	4,539.08	4,539.08	195.23
c5) SERVICIOS DE INSTALACION, REPARACION, MANTENIMIENTO Y CONSERVACION	70,000.00	74,936.49	144,936.49	130,992.59	130,992.59	13,943.90
c6) SERVICIOS DE COMUNICACION SOCIAL Y PUBLICIDAD	0.00	0.00	0.00	0.00	0.00	0.00
c7) SERVICIOS DE TRASLADO Y VIATICOS	72,000.00	5,741.00	77,741.00	75,528.00	75,528.00	2,213.00
c8) SERVICIOS OFICIALES	285,130.00	-89,045.99	196,084.01	184,903.04	184,903.04	11,180.97
c9) OTROS SERVICIOS GENERALES	74,107.51	189,871.60	263,979.11	239,545.84	239,545.84	24,433.27
D. TRANSFERENCIAS, ASIGNACIONES, SUBSIDIOS Y OTRAS AYUDAS (D=d1+d2+d3+d4+d5+d6+d7+d8+d9)	72,000.00	-3,452.80	68,547.20	62,066.00	62,066.00	6,481.20
d1) TRANSFERENCIAS INTERNAS Y ASIGNACIONES AL SECTOR PUBLICO	0.00	0.00	0.00	0.00	0.00	0.00
d2) TRANSFERENCIAS AL RESTO DEL SECTOR PUBLICO	0.00	0.00	0.00	0.00	0.00	0.00
d3) SUBSIDIOS Y SUBVENCIONES	0.00	0.00	0.00	0.00	0.00	0.00
d4) AYUDAS SOCIALES	72,000.00	-3,452.80	68,547.20	62,066.00	62,066.00	6,481.20
d5) PENSIONES Y JUBILACIONES	0.00	0.00	0.00	0.00	0.00	0.00
d6) TRANSFERENCIAS A FIDEICOMISOS, MANDATOS Y OTROS ANALOGOS	0.00	0.00	0.00	0.00	0.00	0.00
d7) TRANSFERENCIAS A LA SEGURIDAD SOCIAL	0.00	0.00	0.00	0.00	0.00	0.00
d8) DONATIVOS	0.00	0.00	0.00	0.00	0.00	0.00
d9) TRANSFERENCIAS AL EXTERIOR	0.00	0.00	0.00	0.00	0.00	0.00
E. BIENES MUEBLES, INMUEBLES E INTANGIBLES (E=e1+e2+e3+e4+e5+e6+e7+e8+e9)	24,600.00	-10,539.00	14,061.00	13,061.00	13,061.00	1,000.00
e1) MOBILIARIO Y EQUIPO DE ADMINISTRACION	22,600.00	-14,865.00	7,735.00	7,735.00	7,735.00	0.00
e2) MOBILIARIO Y EQUIPO EDUCACIONAL Y RECREATIVO	0.00	0.00	0.00	0.00	0.00	0.00
e3) EQUIPO E INSTRUMENTAL MEDICO Y DE LABORATORIO	0.00	0.00	0.00	0.00	0.00	0.00
e4) VEHICULOS Y EQUIPO DE TRANSPORTE	0.00	0.00	0.00	0.00	0.00	0.00
e5) EQUIPO DE DEFENSA Y SEGURIDAD	0.00	0.00	0.00	0.00	0.00	0.00
e6) MAQUINARIA, OTROS EQUIPOS Y HERRAMIENTAS	0.00	5,326.00	5,326.00	5,326.00	5,326.00	0.00
e7) ACTIVOS BIOLOGICOS	1,000.00	0.00	1,000.00	0.00	0.00	1,000.00
e8) BIENES INMUEBLES	0.00	0.00	0.00	0.00	0.00	0.00
e9) ACTIVOS INTANGIBLES	1,000.00	-1,000.00	0.00	0.00	0.00	0.00
F. INVERSION PUBLICA (F=f1+f2+f3)	0.00	0.00	0.00	0.00	0.00	0.00
f1) OBRA PUBLICA EN BIENES DE DOMINIO PUBLICO	0.00	0.00	0.00	0.00	0.00	0.00
f2) OBRA PUBLICA EN BIENES PROPIOS	0.00	0.00	0.00	0.00	0.00	0.00

MUNICIPIO DE SAN FRANCISCO SOLA DISTRITO DE SOLA DE VEGA, OAX.

ESTADO ANALÍTICO DEL EJERCICIO DEL PRESUPUESTO DE EGRESOS DETALLADO - LDF CLASIFICACIÓN POR OBJETO DEL GASTO (CAPÍTULO Y CONCEPTO)

DEL 01 DE ENERO AL 31 DE DICIEMBRE DE 2021 (b)

DICIEMBRE

(PESOS)

EJERCICIO CERRADO

f3) PROYECTOS PRODUCTIVOS Y ACCIONES DE FOMENTO	0.00	0.00	0.00	0.00	0.00	0.00
G. INVERSIONES FINANCIERAS Y OTRAS PROVISIONES (G=g1+g2+g3+g4+g5+g6+g7)	0.00	0.00	0.00	0.00	0.00	0.00
g1) INVERSIONES PARA EL FOMENTO DE ACTIVIDADES PRODUCTIVAS	0.00	0.00	0.00	0.00	0.00	0.00
g2) ACCIONES Y PARTICIPACIONES DE CAPITAL	0.00	0.00	0.00	0.00	0.00	0.00
g3) COMPRA DE TITULOS Y VALORES	0.00	0.00	0.00	0.00	0.00	0.00
g4) CONCESION DE PRESTAMOS	0.00	0.00	0.00	0.00	0.00	0.00
g5) INVERSIONES EN FIDEICOMISOS, MANDATOS Y OTROS ANALOGOS	0.00	0.00	0.00	0.00	0.00	0.00
FIDEICOMISO DE DESASTRES NATURALES (INFORMATIVO)	0.00	0.00	0.00	0.00	0.00	0.00
g6) OTRAS INVERSIONES FINANCIERAS	0.00	0.00	0.00	0.00	0.00	0.00
g7) PROVISIONES PARA CONTINGENCIAS Y OTRAS EROGACIONES ESPECIALES	0.00	0.00	0.00	0.00	0.00	0.00
H. PARTICIPACIONES Y APORTACIONES (H=h1+h2+h3)	0.00	0.00	0.00	0.00	0.00	0.00
h1) PARTICIPACIONES	0.00	0.00	0.00	0.00	0.00	0.00
h2) APORTACIONES	0.00	0.00	0.00	0.00	0.00	0.00
h3) CONVENIOS	0.00	0.00	0.00	0.00	0.00	0.00
I. DEUDA PUBLICA (I=i1+i2+i3+i4+i5+i6+i7)	0.00	0.00	0.00	0.00	0.00	0.00
i1) AMORTIZACION DE LA DEUDA PUBLICA	0.00	0.00	0.00	0.00	0.00	0.00
i2) INTERESES DE LA DEUDA PUBLICA	0.00	0.00	0.00	0.00	0.00	0.00
i3) COMISIONES DE LA DEUDA PUBLICA	0.00	0.00	0.00	0.00	0.00	0.00
i4) GASTOS DE LA DEUDA PUBLICA	0.00	0.00	0.00	0.00	0.00	0.00
i5) COSTO POR COBERTURAS	0.00	0.00	0.00	0.00	0.00	0.00
i6) APOYOS FINANCIEROS	0.00	0.00	0.00	0.00	0.00	0.00
i7) ADEUDOS DE EJERCICIOS FISCALES ANTERIORES (ADEFAS)	0.00	0.00	0.00	0.00	0.00	0.00
II. GASTO ETIQUETADO (II=A+B+C+D+E+F+G+H+I)	5,724,212.58	87,046.88	5,811,259.46	5,604,781.44	5,604,781.44	206,478.02
A. SERVICIOS PERSONALES (A=a1+a2+a3+a4+a5+a6+a7)	346,371.84	-107,846.07	238,525.77	236,507.72	236,507.72	2,018.05
a1) REMUNERACIONES AL PERSONAL DE CARACTER PERMANENTE	346,371.84	-107,846.07	238,525.77	236,507.72	236,507.72	2,018.05
a2) REMUNERACIONES AL PERSONAL DE CARACTER TRANSITORIO	0.00	0.00	0.00	0.00	0.00	0.00
a3) REMUNERACIONES ADICIONALES Y ESPECIALES	0.00	0.00	0.00	0.00	0.00	0.00
a4) SEGURIDAD SOCIAL	0.00	0.00	0.00	0.00	0.00	0.00
a5) OTRAS PRESTACIONES SOCIALES Y ECONOMICAS	0.00	0.00	0.00	0.00	0.00	0.00
a6) PREVISIONES	0.00	0.00	0.00	0.00	0.00	0.00
a7) PAGO DE ESTIMULOS A SERVIDORES PUBLICOS	0.00	0.00	0.00	0.00	0.00	0.00
B. MATERIALES Y SUMINISTROS (B=b1+b2+b3+b4+b5+b6+b7+b8+b9)	337,819.36	-53,394.82	284,424.54	276,536.34	276,536.34	7,888.20
b1) MATERIALES DE ADMINISTRACION, EMISION DE DOCUMENTOS Y ARTICULOS OFICIALES	0.00	0.00	0.00	0.00	0.00	0.00
b2) ALIMENTOS Y UTENSILIOS	0.00	0.00	0.00	0.00	0.00	0.00
b3) MATERIAS PRIMAS Y MATERIALES DE PRODUCCION Y COMERCIALIZACION	0.00	0.00	0.00	0.00	0.00	0.00
b4) MATERIALES Y ARTICULOS DE CONSTRUCCION Y DE REPARACION	27,500.00	40,253.14	67,753.14	64,134.86	64,134.86	3,618.28
b5) PRODUCTOS QUIMICOS, FARMACEUTICOS Y DE LABORATORIO	0.00	0.00	0.00	0.00	0.00	0.00
b6) COMBUSTIBLES, LUBRICANTES Y ADITIVOS	201,648.16	-129,373.56	72,274.60	68,004.68	68,004.68	4,269.92
b7) VESTUARIO, BLANCOS, PRENDAS DE PROTECCION Y ARTICULOS DEPORTIVOS	108,671.20	11,644.00	120,315.20	120,315.20	120,315.20	0.00
b8) MATERIALES Y SUMINISTROS PARA SEGURIDAD	0.00	24,081.60	24,081.60	24,081.60	24,081.60	0.00
b9) HERRAMIENTAS, REFACCIONES Y ACCESORIOS MENORES	0.00	0.00	0.00	0.00	0.00	0.00
C. SERVICIOS GENERALES (C=c1+c2+c3+c4+c5+c6+c7+c8+c9)	432,920.38	138,244.52	571,164.90	557,749.77	557,749.77	13,415.13
c1) SERVICIOS BASICOS	251,000.00	-37,158.79	213,841.21	213,547.91	213,547.91	293.30
c2) SERVICIOS DE ARRENDAMIENTO	0.00	1,200.00	1,200.00	1,200.00	1,200.00	0.00
c3) SERVICIOS PROFESIONALES, CIENTIFICOS, TECNICOS Y OTROS SERVICIOS	134,028.38	-31,028.38	103,000.00	100,000.00	100,000.00	3,000.00
c4) SERVICIOS FINANCIEROS, BANCARIOS Y COMERCIALES	14,000.00	-10,400.00	3,600.00	2,662.20	2,662.20	937.80
c5) SERVICIOS DE INSTALACION, REPARACION, MANTENIMIENTO Y CONSERVACION	0.00	227,290.69	227,290.69	219,807.66	219,807.66	7,483.03
c6) SERVICIOS DE COMUNICACION SOCIAL Y PUBLICIDAD	0.00	0.00	0.00	0.00	0.00	0.00
c7) SERVICIOS DE TRASLADO Y VIATICOS	0.00	1,800.00	1,800.00	1,800.00	1,800.00	0.00
c8) SERVICIOS OFICIALES	0.00	0.00	0.00	0.00	0.00	0.00
c9) OTROS SERVICIOS GENERALES	33,892.00	-13,459.00	20,433.00	18,732.00	18,732.00	1,701.00
D. TRANSFERENCIAS, ASIGNACIONES, SUBSIDIOS Y OTRAS AYUDAS (D=d1+d2+d3+d4+d5+d6+d7+d8+d9)	0.00	0.00	0.00	0.00	0.00	0.00
d1) TRANSFERENCIAS INTERNAS Y ASIGNACIONES AL SECTOR PUBLICO	0.00	0.00	0.00	0.00	0.00	0.00
d2) TRANSFERENCIAS AL RESTO DEL SECTOR PUBLICO	0.00	0.00	0.00	0.00	0.00	0.00

MUNICIPIO DE SAN FRANCISCO SOLA DISTRITO DE SOLA DE VEGA, OAX.

ESTADO ANALÍTICO DEL EJERCICIO DEL PRESUPUESTO DE EGRESOS DETALLADO - LDF CLASIFICACIÓN POR OBJETO DEL GASTO (CAPÍTULO Y CONCEPTO)

DEL 01 DE ENERO AL 31 DE DICIEMBRE DE 2021 (b)

DICIEMBRE

(PESOS)

EJERCICIO CERRADO

d3) SUBSIDIOS Y SUBVENCIONES	0.00	0.00	0.00	0.00	0.00	0.00
d4) AYUDAS SOCIALES	0.00	0.00	0.00	0.00	0.00	0.00
d5) PENSIONES Y JUBILACIONES	0.00	0.00	0.00	0.00	0.00	0.00
d6) TRANSFERENCIAS A FIDEICOMISOS, MANDATOS Y OTROS ANALOGOS	0.00	0.00	0.00	0.00	0.00	0.00
d7) TRANSFERENCIAS A LA SEGURIDAD SOCIAL	0.00	0.00	0.00	0.00	0.00	0.00
d8) DONATIVOS	0.00	0.00	0.00	0.00	0.00	0.00
d9) TRANSFERENCIAS AL EXTERIOR	0.00	0.00	0.00	0.00	0.00	0.00
E. BIENES MUEBLES, INMUEBLES E INTANGIBLES (E=e1+e2+e3+e4+e5+e6+e7+e8+e9)	0.00	0.00	0.00	0.00	0.00	0.00
e1) MOBILIARIO Y EQUIPO DE ADMINISTRACION	0.00	0.00	0.00	0.00	0.00	0.00
e2) MOBILIARIO Y EQUIPO EDUCACIONAL Y RECREATIVO	0.00	0.00	0.00	0.00	0.00	0.00
e3) EQUIPO E INSTRUMENTAL MEDICO Y DE LABORATORIO	0.00	0.00	0.00	0.00	0.00	0.00
e4) VEHICULOS Y EQUIPO DE TRANSPORTE	0.00	0.00	0.00	0.00	0.00	0.00
e5) EQUIPO DE DEFENSA Y SEGURIDAD	0.00	0.00	0.00	0.00	0.00	0.00
e6) MAQUINARIA, OTROS EQUIPOS Y HERRAMIENTAS	0.00	0.00	0.00	0.00	0.00	0.00
e7) ACTIVOS BIOLOGICOS	0.00	0.00	0.00	0.00	0.00	0.00
e8) BIENES INMUEBLES	0.00	0.00	0.00	0.00	0.00	0.00
e9) ACTIVOS INTANGIBLES	0.00	0.00	0.00	0.00	0.00	0.00
F. INVERSION PUBLICA (F=f1+f2+f3)	4,607,101.00	110,043.25	4,717,144.25	4,533,987.61	4,533,987.61	183,156.64
f1) OBRA PUBLICA EN BIENES DE DOMINIO PUBLICO	4,607,101.00	110,043.25	4,717,144.25	4,533,987.61	4,533,987.61	183,156.64
f2) OBRA PUBLICA EN BIENES PROPIOS	0.00	0.00	0.00	0.00	0.00	0.00
f3) PROYECTOS PRODUCTIVOS Y ACCIONES DE FOMENTO	0.00	0.00	0.00	0.00	0.00	0.00
G. INVERSIONES FINANCIERAS Y OTRAS PROVISIONES (G=g1+g2+g3+g4+g5+g6+g7)	0.00	0.00	0.00	0.00	0.00	0.00
g1) INVERSIONES PARA EL FOMENTO DE ACTIVIDADES PRODUCTIVAS	0.00	0.00	0.00	0.00	0.00	0.00
g2) ACCIONES Y PARTICIPACIONES DE CAPITAL	0.00	0.00	0.00	0.00	0.00	0.00
g3) COMPRA DE TITULOS Y VALORES	0.00	0.00	0.00	0.00	0.00	0.00
g4) CONCESION DE PRESTAMOS	0.00	0.00	0.00	0.00	0.00	0.00
g5) INVERSIONES EN FIDEICOMISOS, MANDATOS Y OTROS ANALOGOS	0.00	0.00	0.00	0.00	0.00	0.00
FIDEICOMISO DE DESASTRES NATURALES (INFORMATIVO)	0.00	0.00	0.00	0.00	0.00	0.00
g6) OTRAS INVERSIONES FINANCIERAS	0.00	0.00	0.00	0.00	0.00	0.00
g7) PROVISIONES PARA CONTINGENCIAS Y OTRAS EROGACIONES ESPECIALES	0.00	0.00	0.00	0.00	0.00	0.00
H. PARTICIPACIONES Y APORTACIONES (H=h1+h2+h3)	0.00	0.00	0.00	0.00	0.00	0.00
h1) PARTICIPACIONES	0.00	0.00	0.00	0.00	0.00	0.00
h2) APORTACIONES	0.00	0.00	0.00	0.00	0.00	0.00
h3) CONVENIOS	0.00	0.00	0.00	0.00	0.00	0.00
I. DEUDA PUBLICA (I=i1+i2+i3+i4+i5+i6+i7)	0.00	0.00	0.00	0.00	0.00	0.00
i1) AMORTIZACION DE LA DEUDA PUBLICA	0.00	0.00	0.00	0.00	0.00	0.00
i2) INTERESES DE LA DEUDA PUBLICA	0.00	0.00	0.00	0.00	0.00	0.00
i3) COMISIONES DE LA DEUDA PUBLICA	0.00	0.00	0.00	0.00	0.00	0.00
i4) GASTOS DE LA DEUDA PUBLICA	0.00	0.00	0.00	0.00	0.00	0.00
i5) COSTO POR COBERTURAS	0.00	0.00	0.00	0.00	0.00	0.00
i6) APOYOS FINANCIEROS	0.00	0.00	0.00	0.00	0.00	0.00
i7) ADEUDOS DE EJERCICIOS FISCALES ANTERIORES (ADEFAS)	0.00	0.00	0.00	0.00	0.00	0.00
III. TOTAL DE EGRESOS (III = I + II)	8,688,465.90	366,567.88	9,055,033.78	8,633,317.98	8,633,317.98	421,715.80

ENTREGA: ANUAL

CADENA ORIGINAL

| CP/149/00091/2021 | INFORME | 2021 | ANUAL | CP | CUENTA PÚBLICA | ESTADO ANALÍTICO DEL EJERCICIO DEL PRESUPUESTO DE EGRESOS DETALLADO - LDF (CLASIFICACIÓN POR OBJETO DEL GASTO) | 2022-02-04 14:11:13 | MUNICIPIO | 00001000000502906300 | MSF950827BW9 | MUNICIPIO DE SAN FRANCISCO SOLA | SOLA DE VEGA | OAXACA | DIRECCIÓN | CONOCIDO SN SAN FRANCISCO SOLA 71470 | municipiosanfrancisco@gmail.com | | AUTORIDAD | OMAR SALVADOR AMADOR RUIZ | SINDICO MUNICIPAL | DOCUMENTO | 9a81059946b0199f7af965f1d3092dec05890634a70510ca82a1132390877705 |

FIRMA ELECTRÓNICA

ViWqfXoHMc1sQi2hckK1sc1ct8AFC6NdzamReySETpxuWMIuOkPn+8hlaq3zTVMIMS1AlyVSkeZOltwazDWbMg5RPtufdNa6K6kRjiLDhYtWkB9K5eKrvogjpDeTIXy5jYVOa
y9fjeK2cJTY34iXVadT3NoqXmR3jg80nl2kLHF5une6PQk7HLJ8Ei9YIRT0EKJOhuVoT5hfMaYIPWJtTvcPKXREzJrC/2rH2Qud2Pstuv+jivr0CRDtNrgMAcxFeW0kVCJF8ASr
gfVuS0E96xvVwGfEbE2IAeGCgH6THWg6yV2LGn7M2n4a25+MGqjmlLqNbnBos7MFqDDVF8ECQ==

MUNICIPIO DE SAN FRANCISCO SOLA DISTRITO DE SOLA DE VEGA, OAX.
 ESTADO ANALÍTICO DEL EJERCICIO DEL PRESUPUESTO DE EGRESOS DETALLADO - LDF CLASIFICACIÓN ADMINISTRATIVA
 DEL 01 DE ENERO AL 31 DE DICIEMBRE DE 2021 (b)
 (PESOS)

DICIEMBRE

EJERCICIO CERRADO

CONCEPTO (c)	EGRESOS					SUB EJERCICIO (e)
	APROBADO (d)	AMPLIACIONES /REDUCCIONES	MODIFICADO	DEVENGADO	PAGADO	
I. GASTO NO ETIQUETADO (I=A+B+C+D+E+F+G+H+I)	2,964,253.32	279,521.00	3,243,774.32	3,028,536.54	3,028,536.54	215,237.78
A .PRESIDENCIA MUNICIPAL	1,667,568.56	-70,401.07	1,597,167.49	1,597,167.49	1,597,167.49	0.00
B .TESORERIA MUNICIPAL	1,296,684.76	349,922.07	1,646,606.83	1,431,369.05	1,431,369.05	215,237.78
C .RESPONSABLE DE OBRA PUBLICA	0.00	0.00	0.00	0.00	0.00	0.00
II. GASTO ETIQUETADO (II=A+B+C+D+E+F+G+H+I)	5,724,212.58	87,046.88	5,811,259.46	5,604,781.44	5,604,781.44	206,478.02
A .PRESIDENCIA MUNICIPAL	4,954,473.84	-3,644,294.10	1,310,179.74	1,120,644.92	1,120,644.92	189,534.82
B .TESORERIA MUNICIPAL	769,738.74	44,310.37	814,049.11	797,105.91	797,105.91	16,943.20
C .RESPONSABLE DE OBRA PUBLICA	0.00	3,687,030.61	3,687,030.61	3,687,030.61	3,687,030.61	0.00
III. TOTAL DE EGRESOS (III = I + II)	8,688,465.90	366,567.88	9,055,033.78	8,633,317.98	8,633,317.98	421,715.80

ENTREGA: ANUAL

CADENA ORIGINAL

| CP/149/00091/2021 | INFORME | 2021 | ANUAL | CP | CUENTA PÚBLICA | ESTADO ANALÍTICO DEL EJERCICIO DEL PRESUPUESTO DE EGRESOS DETALLADO - LDF (CLASIFICACIÓN ADMINISTRATIVA) | 2022-02-04 14:11:13 | MUNICIPIO | 00001000000502906300 | MSF950827BW9 | MUNICIPIO DE SAN FRANCISCO SOLA | SOLA DE VEGA | OAXACA | DIRECCIÓN | CONOCIDO SN SAN FRANCISCO SOLA 71470 | municipiosanfrancisco@gmail.com | | AUTORIDAD | OMAR SALVADOR AMADOR RUIZ | SINDICO MUNICIPAL | DOCUMENTO | a9dea4e5ab917354767c3dcb160b88b4f16c7bf64b8a69cff9572527b9bbe6a |

FIRMA ELECTRÓNICA

K1irr1MXxlW1O3rG9rzH3oF47cDRgyGkQT+8apSm/x/s9XU3F43wtX1bJTEUgNLjvVZwhlwWB97luR5peliz6XGsy8/TO17+bdsKnquFCSeO9It2q3Hzk9atQ3Xv17+gnrX56A
3wEn/5alKinhYb5LhYUu5syNLBJmlevDWAa/3Hs085SE7bxai44qwpveJaQDs3n2ImwHpgZssBotTBRO1dkDhbFEyO6u5dMEziRGlifemrOo5BknQbTwY6S9M8bG4Uxywwm
0Hf9G4/5wfweJZieyemqgcTDoG28z7qY71c/jp0Z9wSaCy8OQJpcF0luZIVoE38P1gyjJMcsyZzAuw==

MUNICIPIO DE SAN FRANCISCO SOLA DISTRITO DE SOLA DE VEGA, OAX.
ESTADO ANALÍTICO DEL EJERCICIO DEL PRESUPUESTO DE EGRESOS DETALLADO - LDF CLASIFICACIÓN FUNCIONAL (FINALIDAD Y FUNCIÓN)
DEL 01 DE ENERO AL 31 DE DICIEMBRE DE 2021 (b)
(PESOS)

DICIEMBRE

EJERCICIO CERRADO

CONCEPTO (c)	EGRESOS					
	APROBADO (d)	AMPLIACIONES /REDUCCIONES	MODIFICADO	DEVENGADO	PAGADO	SUBEJERCICIO (e)
I. GASTO NO ETIQUETADO (I=A+B+C+D+E+F+G+H+I)	2,964,253.32	279,521.00	3,243,774.32	3,028,536.54	3,028,536.54	215,237.78
A. GOBIERNO (A=a1+a2+a3+a4+a5+a6+a7+a8)	2,671,123.32	374,429.92	3,045,553.24	2,840,308.82	2,840,308.82	205,244.42
a1) Legislación	46,400.00	-46,400.00	0.00	0.00	0.00	0.00
a2) Justicia	0.00	0.00	0.00	0.00	0.00	0.00
a3) Coordinación de la Política de Gobierno	1,702,568.56	-138,115.14	1,564,453.42	1,564,453.42	1,564,453.42	0.00
a4) Relaciones Exteriores	0.00	0.00	0.00	0.00	0.00	0.00
a5) Asuntos Financieros y Hacendarios	910,045.46	538,945.06	1,448,990.52	1,245,870.56	1,245,870.56	203,119.96
a6) Seguridad Nacional	0.00	0.00	0.00	0.00	0.00	0.00
a7) Asuntos de Orden Público y de Seguridad Interior	0.00	0.00	0.00	0.00	0.00	0.00
a8) Otros Servicios Generales	12,109.30	20,000.00	32,109.30	29,984.84	29,984.84	2,124.46
B. DESARROLLO SOCIAL (B=b1+b2+b3+b4+b5+b6+b7)	293,130.00	-94,908.92	198,221.08	188,227.72	188,227.72	9,993.36
b1) Protección Ambiental	0.00	0.00	0.00	0.00	0.00	0.00
b2) Vivienda y Servicios a la Comunidad	0.00	0.00	0.00	0.00	0.00	0.00
b3) Salud	8,000.00	3,000.00	11,000.00	9,209.68	9,209.68	1,790.32
b4) Recreación, Cultura y Otras Manifestaciones Sociales	0.00	0.00	0.00	0.00	0.00	0.00
b5) Educación	0.00	0.00	0.00	0.00	0.00	0.00
b6) Protección Social	0.00	0.00	0.00	0.00	0.00	0.00
b7) Otros Asuntos Sociales	285,130.00	-97,908.92	187,221.08	179,018.04	179,018.04	8,203.04
C. DESARROLLO ECONÓMICO (C=c1+c2+c3+c4+c5+c6+c7+c8+c9)	0.00	0.00	0.00	0.00	0.00	0.00
c1) Asuntos Económicos, Comerciales y Laborables en General	0.00	0.00	0.00	0.00	0.00	0.00
c2) Agropecuaria, Silvicultura, Pesca y Caza	0.00	0.00	0.00	0.00	0.00	0.00
c3) Combustibles y energía	0.00	0.00	0.00	0.00	0.00	0.00
c4) Minería, Manufacturas y Construcción	0.00	0.00	0.00	0.00	0.00	0.00
c5) Transporte	0.00	0.00	0.00	0.00	0.00	0.00
c6) Comunicaciones	0.00	0.00	0.00	0.00	0.00	0.00
c7) Turismo	0.00	0.00	0.00	0.00	0.00	0.00
c8) Ciencia, Tecnología e Innovación	0.00	0.00	0.00	0.00	0.00	0.00
c9) Otras Industrias y Otros Asuntos Económicos	0.00	0.00	0.00	0.00	0.00	0.00
D. OTRAS NO CLASIFICADAS EN FUNCIONES ANTERIORES (D=d1+d2+d3+d4)	0.00	0.00	0.00	0.00	0.00	0.00
d1) Transacciones de la Deuda Pública/Costo Financiero de la Deuda	0.00	0.00	0.00	0.00	0.00	0.00
d2) Tránsferencias, Participaciones y Aportaciones Entre Diferentes Niveles y Ordenes de Gobierno	0.00	0.00	0.00	0.00	0.00	0.00
d3) Saneamiento del Sistema Financiero	0.00	0.00	0.00	0.00	0.00	0.00
d4) Adeudos de Ejercicios Fiscales Anteriores	0.00	0.00	0.00	0.00	0.00	0.00
II. GASTO ETIQUETADO (II=A+B+C+D+E+F+G+H+I)	5,724,212.58	87,046.88	5,811,259.46	5,604,781.44	5,604,781.44	206,478.02
A. GOBIERNO (A=a1+a2+a3+a4+a5+a6+a7+a8)	866,110.58	14,162.42	880,273.00	857,245.92	857,245.92	23,027.08
a1) Legislación	0.00	0.00	0.00	0.00	0.00	0.00
a2) Justicia	0.00	0.00	0.00	0.00	0.00	0.00
a3) Coordinación de la Política de Gobierno	0.00	37,081.60	37,081.60	37,081.60	37,081.60	0.00
a4) Relaciones Exteriores	0.00	0.00	0.00	0.00	0.00	0.00
a5) Asuntos Financieros y Hacendarios	377,175.54	95,741.89	472,917.43	451,908.40	451,908.40	21,009.03
a6) Seguridad Nacional	0.00	0.00	0.00	0.00	0.00	0.00
a7) Asuntos de Orden Público y de Seguridad Interior	488,935.04	-118,661.07	370,273.97	368,255.92	368,255.92	2,018.05
a8) Otros Servicios Generales	0.00	0.00	0.00	0.00	0.00	0.00
B. DESARROLLO SOCIAL (B=b1+b2+b3+b4+b5+b6+b7)	4,538,102.00	392,884.46	4,930,986.46	4,747,535.52	4,747,535.52	183,450.94
b1) Protección Ambiental	0.00	0.00	0.00	0.00	0.00	0.00
b2) Vivienda y Servicios a la Comunidad	4,038,101.00	892,884.46	4,930,985.46	4,747,535.52	4,747,535.52	183,449.94
b3) Salud	0.00	0.00	0.00	0.00	0.00	0.00
b4) Recreación, Cultura y Otras Manifestaciones Sociales	0.00	0.00	0.00	0.00	0.00	0.00
b5) Educación	500,001.00	-500,000.00	1.00	0.00	0.00	1.00
b6) Protección Social	0.00	0.00	0.00	0.00	0.00	0.00

MUNICIPIO DE SAN FRANCISCO SOLA DISTRITO DE SOLA DE VEGA, OAX.
 ESTADO ANALÍTICO DEL EJERCICIO DEL PRESUPUESTO DE EGRESOS DETALLADO - LDF CLASIFICACIÓN FUNCIONAL (FINALIDAD Y FUNCIÓN)
 DEL 01 DE ENERO AL 31 DE DICIEMBRE DE 2021 (b)
 (PESOS)

DICIEMBRE

EJERCICIO CERRADO

b7) Otros Asuntos Sociales	0.00	0.00	0.00	0.00	0.00	0.00
C. DESARROLLO ECONÓMICO (C=c1+c2+c3+c4+c5+c6+c7+c8+c9)	320,000.00	-320,000.00	0.00	0.00	0.00	0.00
c1) Asuntos Económicos, Comerciales y Laborables en General	0.00	0.00	0.00	0.00	0.00	0.00
c2) Agropecuaria, Silvicultura, Pesca y Caza	0.00	0.00	0.00	0.00	0.00	0.00
c3) Combustibles y energía	0.00	0.00	0.00	0.00	0.00	0.00
c4) Minería, Manufacturas y Construcción	0.00	0.00	0.00	0.00	0.00	0.00
c5) Transporte	320,000.00	-320,000.00	0.00	0.00	0.00	0.00
c6) Comunicaciones	0.00	0.00	0.00	0.00	0.00	0.00
c7) Turismo	0.00	0.00	0.00	0.00	0.00	0.00
c8) Ciencia, Tecnología e Innovación	0.00	0.00	0.00	0.00	0.00	0.00
c9) Otras Industrias y Otros Asuntos Económicos	0.00	0.00	0.00	0.00	0.00	0.00
D. OTRAS NO CLASIFICADAS EN FUNCIONES ANTERIORES (D=d1+d2+d3+d4)	0.00	0.00	0.00	0.00	0.00	0.00
d1) Transacciones de la Deuda Pública/Costo Financiero de la Deuda	0.00	0.00	0.00	0.00	0.00	0.00
d2) Transferencias, Participaciones y Aportaciones Entre Diferentes Niveles y Ordenes de Gobierno	0.00	0.00	0.00	0.00	0.00	0.00
d3) Saneamiento del Sistema Financiero	0.00	0.00	0.00	0.00	0.00	0.00
d4) Adeudos de Ejercicios Fiscales Anteriores	0.00	0.00	0.00	0.00	0.00	0.00
III. TOTAL DE EGRESOS (III = I + II)	8,688,465.90	366,567.88	9,055,033.78	8,633,317.98	8,633,317.98	421,715.80

ENTREGA: ANUAL

CADENA ORIGINAL

| CP/149/00091/2021 | INFORME | 2021 | ANUAL | CP | CUENTA PÚBLICA | ESTADO ANALÍTICO DEL EJERCICIO DEL PRESUPUESTO DE EGRESOS DETALLADO - LDF (CLASIFICACIÓN FUNCIONAL) | 2022-02-04 14:11:13 | MUNICIPIO | 00001000000502906300 | MSF950827BW9 | MUNICIPIO DE SAN FRANCISCO SOLA | SOLA DE VEGA | OAXACA | DIRECCIÓN | CONOCIDO SN SAN FRANCISCO SOLA 71470 | municipiosanfrancisco@gmail.com | | AUTORIDAD | OMAR SALVADOR AMADOR RUIZ | SINDICO MUNICIPAL | DOCUMENTO | 971fa3ac472bbffa7528d816d1a9e18896c3d0593ed92ede344ca6c6c58a32b9 |

FIRMA ELECTRÓNICA

Oq2qE9w7VJV0EvF0nv77Cr92Ahd15vroKIK7Pe6uTBwJcCio39y1tWz5fDuhbrnIjTIPNBVP+HZdzA0TEWjdUI1p8TqfeRTIP/9Qsd2pd2xlVtof+CyuCh7xnVsUkj1Q+Y39q9v/S
cl0q0m1LF7xr3dJsvOKP+jnYtTfwXLTm0A6m3XptnK0/qjPLfUYQl4L9H1lzZY91WMpQEzLdQ/uqcableUScb0voWImM5df3emJKNaVKPdahK4Yqsqxu6KZH459LcN7/d8x2
BYb4A8vFZt5IDVokMMAhQjZhiU44JVPX2dtkwir/ucUxGH03X22M0qKj4LN6h54Dly1mPYA==

MUNICIPIO DE SAN FRANCISCO SOLA DISTRITO DE SOLA DE VEGA, OAX.

ESTADO ANALÍTICO DEL EJERCICIO DEL PRESUPUESTO DE EGRESOS DETALLADO - LDF CLASIFICACIÓN DE SERVICIOS PERSONALES POR CATEGORÍA

DEL 01 DE ENERO AL 31 DE DICIEMBRE DE 2021 (b)

(PESOS)

DICIEMBRE

EJERCICIO CERRADO

CONCEPTO (c)	EGRESOS					SUBEJERCICIO (e)
	APROBADO (d)	AMPLIACIONES /REDUCCIONES	MODIFICADO	DEVENGADO	PAGADO	
I. GASTO NO ETIQUETADO (I=A+B+C+D+E+F+G+H+I)	1,702,568.56	-70,401.07	1,632,167.49	1,632,167.49	1,632,167.49	0.00
A. PERSONAL ADMINISTRATIVO Y DE SERVICIO PÚBLICO	1,702,568.56	-70,401.07	1,632,167.49	1,632,167.49	1,632,167.49	0.00
B. MAGISTERIO	0.00	0.00	0.00	0.00	0.00	0.00
C. SERVICIOS DE SALUD (C=c1+c2)	0.00	0.00	0.00	0.00	0.00	0.00
c1) PERSONAL ADMINISTRATIVO	0.00	0.00	0.00	0.00	0.00	0.00
c2) PERSONAL MÉDICO, PARAMÉDICO Y AFÍN	0.00	0.00	0.00	0.00	0.00	0.00
D. SEGURIDAD PÚBLICA	0.00	0.00	0.00	0.00	0.00	0.00
E. GASTOS ASOCIADOS A LA IMPLEMENTACIÓN DE NUEVAS LEYES FEDERALES O REFORMAS A LAS MISMAS (E = e1 + e2)	0.00	0.00	0.00	0.00	0.00	0.00
e1) NOMBRE DEL PROGRAMA O LEY 1	0.00	0.00	0.00	0.00	0.00	0.00
e2) NOMBRE DEL PROGRAMA O LEY 2	0.00	0.00	0.00	0.00	0.00	0.00
F. SENTENCIAS LABORALES DEFINITIVAS	0.00	0.00	0.00	0.00	0.00	0.00
II. GASTO ETIQUETADO (II=A+B+C+D+E+F+G+H+I)	346,371.84	-107,846.07	238,525.77	236,507.72	236,507.72	2,018.05
A. PERSONAL ADMINISTRATIVO Y DE SERVICIO PÚBLICO	346,371.84	-107,846.07	238,525.77	236,507.72	236,507.72	2,018.05
B. MAGISTERIO	0.00	0.00	0.00	0.00	0.00	0.00
C. SERVICIOS DE SALUD (C=c1+c2)	0.00	0.00	0.00	0.00	0.00	0.00
c1) PERSONAL ADMINISTRATIVO	0.00	0.00	0.00	0.00	0.00	0.00
c2) PERSONAL MÉDICO, PARAMÉDICO Y AFÍN	0.00	0.00	0.00	0.00	0.00	0.00
D. SEGURIDAD PÚBLICA	0.00	0.00	0.00	0.00	0.00	0.00
E. GASTOS ASOCIADOS A LA IMPLEMENTACIÓN DE NUEVAS LEYES FEDERALES O REFORMAS A LAS MISMAS (E = e1 + e2)	0.00	0.00	0.00	0.00	0.00	0.00
e1) NOMBRE DEL PROGRAMA O LEY 1	0.00	0.00	0.00	0.00	0.00	0.00
e2) NOMBRE DEL PROGRAMA O LEY 2	0.00	0.00	0.00	0.00	0.00	0.00
F. SENTENCIAS LABORALES DEFINITIVAS	0.00	0.00	0.00	0.00	0.00	0.00
III. TOTAL DEL GASTO EN SERVICIOS PERSONALES (III = I + II)	2,048,940.40	-178,247.14	1,870,693.26	1,868,675.21	1,868,675.21	2,018.05

ENTREGA: ANUAL

CADENA ORIGINAL

| CP/149/00091/2021 | INFORME | 2021 | ANUAL | CP | CUENTA PÚBLICA | ESTADO ANALÍTICO DEL EJERCICIO DEL PRESUPUESTO DE EGRESOS DETALLADO - LDF (CLASIFICACIÓN DE SERVICIOS PERSONALES POR CATEGORÍA) | 2022-02-04 14:11:13 | MUNICIPIO | 00001000000502906300 | MSF950827BW9 | MUNICIPIO DE SAN FRANCISCO SOLA | SOLA DE VEGA | OAXACA | DIRECCIÓN | CONOCIDO SN SAN FRANCISCO SOLA 71470 | municipiosanfrancisco@gmail.com | | AUTORIDAD | OMAR SALVADOR AMADOR RUIZ | SINDICO MUNICIPAL | DOCUMENTO | a432fd468d94ecf6be6af53a83670b5909810e999844a8e375f5d1f9026dcef3 |

FIRMA ELECTRÓNICA

GjG72tAgLIC3LyQnlnsKk7e/jKHwaHoCr+AVtfShDKwYQVZirCWzDSMQXoS3OXdzhPSvOM6bsuKp7y+ntoT/23z+AKIaX6ZM+w4yIsRZnvuxLfb2cMtnNBqjU56lubQrGVbXggnBmYNZB6nOqD7tq01uavP9ZH1DUWjhgD3kFdrzYyr00mTOQMj/iLxeJ/WdkHBWzpmwUjAEgLPmns6ew/DRiu0idcbYlFrMTf7ga+LzfW+cBUbQc8mD1SRKdFkaTIYCOBc4aXS8g977oqk5yQeO5GupeD2LpQt1rIBED5f8Pgaa3wNeNN9bYxtQMvVhPah5M2pX3QZYQGxvHhblg==

MUNICIPIO DE SAN FRANCISCO SOLA DISTRITO DE SOLA DE VEGA, OAX.
 GUIA DE CUMPLIMIENTO DE LA LEY DE DISCIPLINA FINANCIERA DE LAS ENTIDADES FEDERATIVAS Y LOS MUNICIPIOS
 DEL 01 DE ENERO AL 31 DE DICIEMBRE DE 2021

DICIEMBRE										EJERCICIO CERRADO
Indicadores de Observancia (c)			Implementación				Resultado		Fundamento (h)	Comentarios (i)
			SI		NO		Monto o valor (f)	Unidad (pesos/porcentaje) (g)		
			Mecanismo de Verificación (d)		Fecha estimada de cumplimiento (e)					
INDICADORES PRESUPUESTARIOS										
A. INDICADORES CUANTITATIVOS										
1	Balance Presupuestario Sostenible (j)									
	a	Propuesto	Si	Iniciativa de Ley de Ingresos y Proyecto de Presupuesto de Egresos			8,688,465.90	pesos	Art. 6 y 19 de la LDF	http://sanfranciscosola.gob.mx/finanzas
	b	Aprobado	Si	Ley de Ingresos y Presupuesto de Egresos			8,688,465.90	pesos	Art. 6 y 19 de la LDF	http://sanfranciscosola.gob.mx/finanzas
	c	Ejercido	Si	Cuenta Pública / Formato 4 LDF			-14,036.22	pesos	Art. 6 y 19 de la LDF	http://sanfranciscosola.gob.mx/finanzas
2	Balance Presupuestario de Recursos Disponibles Sostenible (k)									
	a	Propuesto	Si	Iniciativa de Ley de Ingresos y Proyecto de Presupuesto de Egresos			0.00	pesos	Art. 6 y 19 de la LDF	http://sanfranciscosola.gob.mx/finanzas
	b	Aprobado	Si	Ley de Ingresos y Presupuesto de Egresos			2,964,253.32	pesos	Art. 6 y 19 de la LDF	http://sanfranciscosola.gob.mx/finanzas
	c	Ejercido	Si	Cuenta Pública / Formato 4 LDF			-20,872.51	pesos	Art. 6 y 19 de la LDF	http://sanfranciscosola.gob.mx/finanzas
3	Financiamiento Neto dentro del Techo de Financiamiento Neto (l)									
	a	Propuesto	Si	Iniciativa de Ley de Ingresos			0.00	pesos	Art. 6, 19 y 46 de la LDF	http://sanfranciscosola.gob.mx/finanzas
	b	Aprobado	Si	Ley de Ingresos			0.00	pesos	Art. 6, 19 y 46 de la LDF	http://sanfranciscosola.gob.mx/finanzas
	c	Ejercido	Si	Cuenta Pública / Formato 4 LDF			0.00	pesos	Art. 6, 19 y 46 de la LDF	http://sanfranciscosola.gob.mx/finanzas
4	Recursos destinados a la atención de desastres naturales									
	a	Asignación al fideicomiso para desastres naturales (m)								
		a.1 Aprobado		Reporte Trim. Formato 6 a)				pesos	Art. 9 de la LDF	
		a.2 Pagado		Cuenta Pública / Formato 6 a)				pesos	Art. 9 de la LDF	
	b	Aportación promedio realizada		Autorizaciones de				pesos	Art. 9 de la LDF	

MUNICIPIO DE SAN FRANCISCO SOLA DISTRITO DE SOLA DE VEGA, OAX.
 GUIA DE CUMPLIMIENTO DE LA LEY DE DISCIPLINA FINANCIERA DE LAS ENTIDADES FEDERATIVAS Y LOS MUNICIPIOS
 DEL 01 DE ENERO AL 31 DE DICIEMBRE DE 2021

Indicadores de Observancia (c)			Implementación				Resultado		Fundamento (h)	Comentarios (i)
			SI		NO		Monto o valor (f)	Unidad (pesos/porcentaje) (g)		
				Mecanismo de Verificación (d)		Fecha estimada de cumplimiento (e)				
		por la Entidad Federativa durante los 5 ejercicios previos, para infraestructura dañada por desastres naturales (n)		recursos aprobados por el FONDEN						
	c	Saldo del fideicomiso para desastres naturales (o)		Cuenta Pública / Auxiliar de Cuentas			pesos	Art. 9 de la LDF		
	d	Costo promedio de los últimos 5 ejercicios de la reconstrucción de infraestructura dañada por desastres naturales (p)		Autorizaciones de recursos aprobados por el FONDEN			pesos	Art. 9 de la LDF		
5	Techo para servicios personales (q)									
	a	Asignación en el Presupuesto de Egresos	Si	Reporte Trim. Formato 6 d)			2,048,940.40	pesos	Art. 10 y 21 de la LDF	http://sanfranciscosola.gob.mx/finanzas
	b	Ejercido	Si	Reporte Trim. Formato 6 d)			1,868,675.21	pesos	Art. 13 fracc. V y 21 de la LDF	http://sanfranciscosola.gob.mx/finanzas
6	Previsiones de gasto para compromisos de pago derivados de APPs (r)									
	a	Asignación en el Presupuesto de Egresos	Si	Presupuesto de Egresos			0.00	pesos	Art. 11 y 21 de la LDF	http://sanfranciscosola.gob.mx/finanzas
7	Techo de ADEFAS para el ejercicio fiscal (s)									
	a	Propuesto	Si	Proyecto de Presupuesto de Egresos			0.00	pesos	Art. 12 y 20 de la LDF	http://sanfranciscosola.gob.mx/finanzas
	b	Aprobado	Si	Reporte Trim. Formato 6 a)			0.00	pesos	Art. 12 y 20 de la LDF	http://sanfranciscosola.gob.mx/finanzas
	c	Ejercido	Si	Cuenta Pública / Formato 6 a)			0.00	pesos	Art. 12 y 20 de la LDF	http://sanfranciscosola.gob.mx/finanzas
B. INDICADORES CUALITATIVOS										
1	Iniciativa de Ley de Ingresos y Proyecto de Presupuesto de Egresos									
	a	Objetivos anuales, estrategias y metas para el ejercicio fiscal (t)	Si	Iniciativa de Ley de Ingresos y Proyecto de Presupuesto de Egresos					Art. 5 y 18 de la LDF	http://sanfranciscosola.gob.mx/finanzas
	b	Proyecciones de ejercicios posteriores (u)	Si	Iniciativa de Ley de Ingresos y Proyecto de Presupuesto de Egresos / Formatos 7 a) y b)					Art. 5 y 18 de la LDF	http://sanfranciscosola.gob.mx/finanzas

MUNICIPIO DE SAN FRANCISCO SOLA DISTRITO DE SOLA DE VEGA, OAX.
 GUIA DE CUMPLIMIENTO DE LA LEY DE DISCIPLINA FINANCIERA DE LAS ENTIDADES FEDERATIVAS Y LOS MUNICIPIOS
 DEL 01 DE ENERO AL 31 DE DICIEMBRE DE 2021

Indicadores de Observancia (c)			Implementación				Resultado		Fundamento (h)	Comentarios (i)
			SI		NO		Monto o valor (f)	Unidad (pesos/porcentaje) (g)		
				Mecanismo de Verificación (d)		Fecha estimada de cumplimiento (e)				
	c	Descripción de riesgos relevantes y propuestas de acción para enfrentarlos (v)	Si	Iniciativa de Ley de Ingresos y Proyecto de Presupuesto de Egresos				Art. 5 y 18 de la LDF	http://sanfranciscosola.gob.mx/finanzas	
	d	Resultados de ejercicios fiscales anteriores y el ejercicio fiscal en cuestión (w)	Si	Iniciativa de Ley de Ingresos y Proyecto de Presupuesto de Egresos / Formatos 7 c) y d)				Art. 5 y 18 de la LDF	http://sanfranciscosola.gob.mx/finanzas	
	e	Estudio actuarial de las pensiones de sus trabajadores (x)	Si	Proyecto de Presupuesto de Egresos / Formato 8				Art. 5 y 18 de la LDF	http://sanfranciscosola.gob.mx/finanzas	
2 Balance Presupuestario de Recursos Disponibles, en caso de ser negativo										
	a	Razones excepcionales que justifican el Balance Presupuestario de Recursos Disponibles negativo (y)		Iniciativa de Ley de Ingresos o Proyecto de Presupuesto de Egresos	No	31/12/21		Art. 6 y 19 de la LDF	http://sanfranciscosola.gob.mx/finanzas	
	b	Fuente de recursos para cubrir el Balance Presupuestario de Recursos Disponibles negativo (z)		Iniciativa de Ley de Ingresos o Proyecto de Presupuesto de Egresos	No	31/12/21		Art. 6 y 19 de la LDF	http://sanfranciscosola.gob.mx/finanzas	
	c	Número de ejercicios fiscales y acciones necesarias para cubrir el Balance Presupuestario de Recursos Disponibles negativo (aa)		Iniciativa de Ley de Ingresos o Proyecto de Presupuesto de Egresos	No	31/12/21		Art. 6 y 19 de la LDF	http://sanfranciscosola.gob.mx/finanzas	
	d	Informes Trimestrales sobre el avance de las acciones para recuperar el Balance Presupuestario de Recursos Disponibles (bb)		Reporte Trim. y Cuenta Pública	No	31/12/21		Art. 6 y 19 de la LDF	http://sanfranciscosola.gob.mx/finanzas	
3 Servicios Personales										
	a	Remuneraciones de los servidores públicos (cc)	Si	Proyecto de Presupuesto				Art. 10 y 21 de la LDF	http://sanfranciscosola.gob.mx/finanzas	
	b	Previsiones salariales y económicas para cubrir incrementos salariales, creación de plazas y otros (dd)	Si	Proyecto de Presupuesto				Art. 10 y 21 de la LDF	http://sanfranciscosola.gob.mx/finanzas	
INDICADORES DEL EJERCICIO PRESUPUESTARIO										
A. INDICADORES CUANTITATIVOS										
1 Ingresos Excedentes derivados de Ingresos de Libre Disposición										
	a	Monto de Ingresos Excedentes	Si	Cuenta Pública			25,330.46	pesos	Art. 14 y 21 de la LDF	

MUNICIPIO DE SAN FRANCISCO SOLA DISTRITO DE SOLA DE VEGA, OAX.
 GUIA DE CUMPLIMIENTO DE LA LEY DE DISCIPLINA FINANCIERA DE LAS ENTIDADES FEDERATIVAS Y LOS MUNICIPIOS
 DEL 01 DE ENERO AL 31 DE DICIEMBRE DE 2021

Indicadores de Observancia (c)			Implementación				Resultado		Fundamento (h)	Comentarios (i)
			SI		NO		Monto o valor (f)	Unidad (pesos/porcentaje) (g)		
				Mecanismo de Verificación (d)		Fecha estimada de cumplimiento (e)				
		derivados de ILD (ee)		Formato 5					http://sanfranciscosola.gob.mx/finanzas	
	b	Monto de Ingresos Excedentes derivados de ILD destinados al fin del A.14, fracción I de la LDF (ff)	Si	Cuenta Pública			0.00	pesos	Art. 14 y 21 de la LDF http://sanfranciscosola.gob.mx/finanzas	
	c	Monto de Ingresos Excedentes derivados de ILD destinados al fin del A.14, fracción II, a) de la LDF (gg)	Si	Cuenta Pública			0.00	pesos	Art. 14 y 21 de la LDF http://sanfranciscosola.gob.mx/finanzas	
	d	Monto de Ingresos Excedentes derivados de ILD destinados al fin del A.14, fracción II, b) de la LDF (hh)	Si	Cuenta Pública			0.00	pesos	Art. 14 y 21 de la LDF http://sanfranciscosola.gob.mx/finanzas	
	e	Monto de Ingresos Excedentes derivados de ILD destinados al fin del artículo noveno transitorio de la LDF (ii)			No	31/12/21		pesos	Art. Noveno Transitorio de la LDF http://sanfranciscosola.gob.mx/finanzas	
B. INDICADORES CUALITATIVOS										
	1	Análisis Costo-Beneficio para programas o proyectos de inversión mayores a 10 millones de UDIS (jj)		Página de internet de la Secretaría de Finanzas o Tesorería Municipal	No	31/12/21			Art. 13 frac. III y 21 de la LDF http://sanfranciscosola.gob.mx/finanzas	
	2	Análisis de conveniencia y análisis de transferencia de riesgos de los proyectos APPs (kk)		Página de internet de la Secretaría de Finanzas o Tesorería Municipal	No	31/12/21			Art. 13 frac. III y 21 de la LDF http://sanfranciscosola.gob.mx/finanzas	
	3	Identificación de población objetivo, destino y temporalidad de subsidios (ll)		Página de internet de la Secretaría de Finanzas o Tesorería Municipal	No	31/12/21			Art. 13 frac. III y 21 de la LDF http://sanfranciscosola.gob.mx/finanzas	
INDICADORES DE DEUDA PÚBLICA										
A. INDICADORES CUANTITATIVOS										
	1	Obligaciones a Corto Plazo								
	a	Límite de Obligaciones a Corto Plazo (mm)			No	31/12/21	516,072.09	pesos	Art. 30 frac. I de la LDF http://sanfranciscosola.gob.mx/finanzas	
	b	Obligaciones a Corto Plazo (nn)			No	31/12/21	0.00	pesos	Art. 30 frac. I de la LDF http://sanfranciscosola.gob.mx/finanzas	

ENTREGA: ANUAL

CADENA ORIGINAL

| CP/149/00091/2021 | INFORME | 2021 | ANUAL | CP | CUENTA PÚBLICA | GUÍA DE CUMPLIMIENTO DE LA LEY DE DISCIPLINA FINANCIERA DE LAS ENTIDADES FEDERATIVAS Y LOS MUNICIPIOS | 2022-02-04 14:11:13 | MUNICIPIO | 00001000000502906300 | MSF950827BW9 | MUNICIPIO DE SAN FRANCISCO SOLA | SOLA DE VEGA | OAXACA | DIRECCIÓN | CONOCIDO SN SAN FRANCISCO SOLA 71470 | municipiosanfrancisco@gmail.com | | AUTORIDAD | OMAR SALVADOR AMADOR RUIZ | SINDICO MUNICIPAL | DOCUMENTO | 2e93364f13f81941c23490e4fa8fe8492bef03a3af5513dab47841e209e52c88 |

FIRMA ELECTRÓNICA

V79Vw+cfkYUNzpKbWlqaN8p0rYFvPZcx9uFjckUUCQhXnfSfpzekHmDNIJ6hVCNtUjyQqrm5iLIMirPYclzp2f4fE/shB8OtFGLewSA70TQ3UqUyIP1S+ba8iDhj7ok05cn+4gxZ4qXMWdmrMCvenofk4K6AzSS4i0W1p4iyS2Ov/nDnIEtG1vmgBYmZkve2II2TX99p1VtHweSw6Xz3Fdl8weg7pQy3b88LLeA0KaPf9vFrPBZDp+UpPgInTC2CD4/VFI0DKB
BNJ1IHowOZGyGoXKyPazH+G1qOVSha+tI8ZLVvRSUbWwi1GNptnFgyVPKfcstCHmOt17NkakQ==

**MUNICIPIO DE SAN FRANCISCO SOLA DISTRITO DE SOLA DE VEGA, OAX.
TESORERIA MUNICIPAL
REPORTE DE INDICADORES DE LOS PROGRAMAS PRESUPUESTARIOS DEL EJERCICIO 2021
DEL 1 DE ENERO AL 31 DE DICIEMBRE DEL 2021**

DICIEMBRE

EJERCICIO CERRADO

PROGRAMA	COMP.	ACT.	INDICADOR	T. DE IND.	LINEA BASE DEL INDICADOR	NUM DE OBRA	NOMBRE DE OBRA	PROGRAMACIÓN / METAS				POBLACIÓN OBJETIVO
								CANT.PRO.	U. MEDIDA	CANT.OBTEN.	U. MEDIDA	DETALLE
0512	05120202003	0512020200 303002	COSTRUCION, AMPLIACION Y REHABILITACION DEL SISTEMA DE AGUA POTABLE	Gestión	1	00000011	CONSTRUCCIÓN DE SISTEMA DE AGUA ENTUBADA ACCESO A SERVICIOS BÁSICOS DE LA VIVIENDA EN SAN FRANCISCO SOLA, TERCERA (2021)	450	VIVIENDAS	415	VIVIENDAS	Hombres: 699 Mujeres: 820 Niños/Niñas: 85
0512	05120202003	0512020200 303002	COSTRUCION, AMPLIACION Y REHABILITACION DEL SISTEMA DE AGUA POTABLE	Gestión	1	0000000004	AMPLIACIÓN DE RED DE AGUA ENTUBADA ACCESO A SERVICIOS BÁSICOS DE LA VIVIENDA EN SAN FRANCISCO SOLA, PRIMERA SECCIÓN (2021)	450	VIVIENDAS	35	VIVIENDAS	Hombres: 56 Mujeres: 84 Niños/Niñas: 30
0512	05120202003	0512020200 303003	PAVIMENTACION E INFRAESTRUCTURA URBANA	Gestión	SIN LINEA BASE	0000000012	CONSTRUCCIÓN DE PAVIMENTO DE CONCRETO HIDRÁULICO DE LA CALLE LOMA DE LA CRUZ EN LA TERCERA SECCIÓN (2021)	185	VIVIENDAS	415	VIVIENDAS	Hombres: 699 Mujeres: 820 Niños/Niñas: 0
0104	01040105001	0104010500 102001	Porcentaje de ampliación de Red de Energía Eléctrica	Gestión	SIN LINEA BASE	0000000005	AMPLIACIÓN DE LA RED DE DISTRIBUCIÓN DE ENERGÍA ELÉCTRICA EN DIVERSAS CALLES EN LA LOCALIDAD DE SAN FRANCISCO SOLA PRIMERA SECCIÓN (2021)	32	Viviendas	28	Viviendas	Hombres: 78 Mujeres: 68 Niños/Niñas: 38
0512	05120202003	0512020200 303003	PAVIMENTACION E INFRAESTRUCTURA URBANA	Gestión	SIN LINEA BASE	00000006	REHABILITACIÓN DE REVESTIMIENTO DE DIVERSAS CALLES DE SAN FRANCISCO SOLA (2021)	185	VIVIENDAS	415	VIVIENDAS	Hombres: 699 Mujeres: 820 Niños/Niñas: 480

ENTREGA: ANUAL

CADENA ORIGINAL

| CP/149/00091/2021 | INFORME | 2021 | ANUAL | CP | CUENTA PÚBLICA | REPORTE DE INDICADORES DE LOS PROGRAMAS PRESUPUESTARIOS | 2022-02-04
14:11:13 | MUNICIPIO | 00001000000502906300 | MSF950827BW9 | MUNICIPIO DE SAN FRANCISCO SOLA | SOLA DE VEGA | OAXACA | DIRECCIÓN | CONOCIDO
SN SAN FRANCISCO SOLA 71470 | municipiosanfrancisco@gmail.com | | AUTORIDAD | OMAR SALVADOR AMADOR RUIZ | SINDICO MUNICIPAL | DOCUMENTO |
230723a93c19ac869392aac86d7724c4949ae0bae12ac120c85db372e5c85e53 |

FIRMA ELECTRÓNICA

d1boTBPcc7NnpTIZYdvc5JwMqpmGU3R4GY02+8+HmvLUj5lQoa/uMf9MDrEbqxXLCsXeoc/M8XduC3nCCxjADNyDrYrhrWYTxOlPspPHpOCWEemzjk3UDfUOLhf0wEFT7
LYqj+wouseHxUbZCpRbLcQPxRsBQVY7/ubXBXYFVSz0Hw9BAKkEFHWkslmQghKYnJ3Tfk28CtJlxaKQCSbu+gjiy5zJtuR/E5BIYgftxtxqvOmB5vusF1j7RzSt9AjWXINvgK7
3axblwszdeQJYhoR8SVASYRB2A0sS8BeWiuzNOZoFxEe+OH2nj4bT3jyWOAZUiWHqzaMjEst/5WTwh3w==

MUNICIPIO DE SAN FRANCISCO SOLA, DISTRITO DE SOLA DE VEGA, OAXACA
TESORERIA MUNICIPAL
REPORTE DE PROGRAMAS PRESUPUESTARIOS POR OBRA O ACCIÓN
DEL 01/ENERO AL 31/DICIEMBRE DE 2021

DICIEMBRE

EJERCICIO CERRADO

PROGRAMA	COMPONENTE	ACTIVIDAD	OBRA O ACCIÓN	SUBFUENTE DE FINANCIAMIENTO	CAPITULO DEL GASTO	CLASIFICADOR POR OBJETO DEL GASTO	PRESUPUESTO APROBADO (a)	AMPLIACIONES O REDUCCIONES (b)	MODIFICADO (a+b)	DEVENGADO (c)	PAGADO (d)
							SUMATORIA GLOBAL				
							8,688,465.90	366,567.88	9,055,033.78	8,633,317.98	8,633,317.98
0102 -EDUCACIÓN	01020304001 -Construir, reparar y equipar espacios educativos del Nivel Básico para las niñas, niños y adolescentes, incluyendo la atención de educandos con necesidades educativas especiales.						500,001.00	-500,000.00	1.00	0.00	0.00
							500,001.00	-500,000.00	1.00	0.00	0.00
		0102030400102001 -EDUCACION									
0104 -VIVIENDA Y SERVICIOS BÁSICOS							500,001.00	-500,000.00	1.00	0.00	0.00
	01040102001 -Ampliación y mejoramiento de la Cobertura de Agua Potable.						2,687,101.00	-1,656,987.36	1,030,113.64	846,957.00	846,957.00
		0104010200101001 -AMPLIACION DEL SISTEMA DE AGUA POTABLE									
	01040105001 -Ampliación y Mejoramiento de la Cobertura de Electrificación.						1,387,101.00	-1,387,100.00	1.00	0.00	0.00
		0104010500101001 -AMPLIACION DEL SISTEMA DE AGUA POTABLE									
		0104010500102001 -ELECTRIFICACION CONVENCIONAL					1,300,000.00	-269,887.36	1,030,112.64	846,957.00	846,957.00
			000000005							846,957.00	846,957.00
				8201001 - FONDO DE APORTACIONES PARA LA INFRAESTRUCTURA SOCIAL MUNICIPAL (FISMDF)						846,957.00	846,957.00
					6000 - INVERSION PUBLICA					846,957.00	846,957.00
						6134 - OBRAS PARA EL ABASTECIMIENTO DE REDES DE ELECTRICIDAD, DOMINIO PUBLICO				846,957.00	846,957.00
0206 -GOBIERNO MODERNO							3,099,781.70	247,450.35	3,347,232.05	3,124,437.74	3,124,437.74
	02060101001 -Promover la mejora organizacional y de procesos en los trámites y servicios que ofrece la Administración Pública Municipal.						3,099,781.70	247,450.35	3,347,232.05	3,124,437.74	3,124,437.74
		0206010100104001 -GASTOS CORRIENTES									
			ACCIÓN				1,668,568.56	-66,943.34	1,601,625.22	1,597,266.09	1,597,266.09
				8101001 FONDO GENERAL DE PARTICIPACIONES						659,147.58	659,147.58
					1000 - SERVICIOS PERSONALES					659,147.58	659,147.58
						1111 - DIETAS DE PRESIDENTES, REGIDORES Y SINDICOS				659,147.58	659,147.58
			ACCIÓN							938,019.91	938,019.91
				8101001 FONDO GENERAL DE PARTICIPACIONES						533,444.71	533,444.71
					1000 - SERVICIOS PERSONALES					533,444.71	533,444.71
						1132 - SUELDO AL PERSONAL DE CONFIANZA				533,444.71	533,444.71
				8102001 FONDO DE FOMENTO MUNICIPAL						404,575.20	404,575.20
					1000 - SERVICIOS PERSONALES					404,575.20	404,575.20
						1132 - SUELDO AL PERSONAL DE CONFIANZA				404,575.20	404,575.20
			ACCIÓN							98.60	98.60
				8201001 FONDO DE APORTACIONES PARA LA INFRAESTRUCTURA SOCIAL MUNICIPAL (FISMDF)						98.60	98.60
					3000 - SERVICIOS GENERALES					98.60	98.60
						3411 - COMISIONES Y SITUACIONES BANCARIAS				98.60	98.60
		0206010100104002 -GASTOS ADMINISTRATIVOS PARA EL DESARROLLO MUNICIPAL					1,431,213.14	314,393.69	1,745,606.83	1,527,171.65	1,527,171.65
			ACCIÓN							35,000.00	35,000.00
				8102001 FONDO DE FOMENTO MUNICIPAL						35,000.00	35,000.00
					1000 - SERVICIOS PERSONALES					35,000.00	35,000.00
						1132 - SUELDO AL PERSONAL DE CONFIANZA				35,000.00	35,000.00
			ACCIÓN							24,734.65	24,734.65
				4000000 DERECHOS						4,921.45	4,921.45
					2000 - MATERIALES Y SUMINISTROS					4,921.45	4,921.45
						2111 - MATERIAL PARA OFICINA				4,921.45	4,921.45
				8101001 FONDO GENERAL DE PARTICIPACIONES						4,905.64	4,905.64
					2000 - MATERIALES Y SUMINISTROS					4,905.64	4,905.64
						2111 - MATERIAL PARA OFICINA				4,905.64	4,905.64
				8102001 FONDO DE FOMENTO MUNICIPAL						13,000.00	13,000.00

MUNICIPIO DE SAN FRANCISCO SOLA, DISTRITO DE SOLA DE VEGA, OAXACA
TESORERIA MUNICIPAL
REPORTE DE PROGRAMAS PRESUPUESTARIOS POR OBRA O ACCIÓN
DEL 01/ENERO AL 31/DICIEMBRE DE 2021

DICIEMBRE

EJERCICIO CERRADO

PROGRAMA	COMPONENTE	ACTIVIDAD	OBRA O ACCIÓN	SUBFUENTE DE FINANCIAMIENTO	CAPITULO DEL GASTO	CLASIFICADOR POR OBJETO DEL GASTO	PRESUPUESTO APROBADO (a)	AMPLIACIONES O REDUCCIONES (b)	MODIFICADO (a+b)	DEVENGADO (c)	PAGADO (d)
					2000 - MATERIALES Y SUMINISTROS					13,000.00	13,000.00
				8107001 ISR SOBRE SALARIOS		2111 - MATERIAL PARA OFICINA				13,000.00	13,000.00
					2000 - MATERIALES Y SUMINISTROS					1,907.56	1,907.56
			ACCIÓN			2111 - MATERIAL PARA OFICINA				1,907.56	1,907.56
				8102001 FONDO DE FOMENTO MUNICIPAL						339.00	339.00
					2000 - MATERIALES Y SUMINISTROS					339.00	339.00
			ACCIÓN			2112 - UTILES DE OFICINA Y DE ESCRITORIO				339.00	339.00
				8103001 FONDO DE COMPENSACIONES						8,465.00	8,465.00
					2000 - MATERIALES Y SUMINISTROS					6,038.00	6,038.00
			ACCIÓN			2141 - MATERIALES Y CONSUMIBLES PARA EQUIPOS Y BIENES INFORMATICOS				6,038.00	6,038.00
				8110001 IMPUESTOS SOBRE AUTOMOVILES NUEVOS						2,427.00	2,427.00
					2000 - MATERIALES Y SUMINISTROS					2,427.00	2,427.00
			ACCIÓN			2141 - MATERIALES Y CONSUMIBLES PARA EQUIPOS Y BIENES INFORMATICOS				2,427.00	2,427.00
				8108001 PARTICIPACIONES POR IMPUESTO ESPECIALES						1,000.00	1,000.00
					2000 - MATERIALES Y SUMINISTROS					1,000.00	1,000.00
						2142 - EQUIPOS MENORES Y UTILES DE TECNOLOGIAS DE LA INFORMACION Y COMUNICACIONES				1,000.00	1,000.00
			ACCIÓN	8111001 FONDO RESARCITORIO DEL IMPUESTO SOBRE AUTOMOVILES NUEVOS						1,384.00	1,384.00
					2000 - MATERIALES Y SUMINISTROS					1,384.00	1,384.00
			ACCIÓN			2142 - EQUIPOS MENORES Y UTILES DE TECNOLOGIAS DE LA INFORMACION Y COMUNICACIONES				1,384.00	1,384.00
				4000000 DERECHOS						11,128.43	11,128.43
					2000 - MATERIALES Y SUMINISTROS					6,957.39	6,957.39
						2161 - MATERIAL, ARTICULOS Y ENSERES PARA EL ASEO, LIMPIEZA E HIGIENE				6,957.39	6,957.39
				8102001 FONDO DE FOMENTO MUNICIPAL						3,495.04	3,495.04
					2000 - MATERIALES Y SUMINISTROS					3,495.04	3,495.04
						2161 - MATERIAL, ARTICULOS Y ENSERES PARA EL ASEO, LIMPIEZA E HIGIENE				3,495.04	3,495.04
			ACCIÓN	8111001 FONDO RESARCITORIO DEL IMPUESTO SOBRE AUTOMOVILES NUEVOS						676.00	676.00
					2000 - MATERIALES Y SUMINISTROS					676.00	676.00
			ACCIÓN			2161 - MATERIAL, ARTICULOS Y ENSERES PARA EL ASEO, LIMPIEZA E HIGIENE				676.00	676.00
				1000000 IMPUESTOS						24,550.23	24,550.23
					2000 - MATERIALES Y SUMINISTROS					8,159.83	8,159.83
						2211 - PRODUCTOS ALIMENTICIOS, SERVICIO DE COMEDOR Y VIVERES				8,159.83	8,159.83
			ACCIÓN	8102001 FONDO DE FOMENTO MUNICIPAL						16,390.40	16,390.40
					2000 - MATERIALES Y SUMINISTROS					16,390.40	16,390.40
			ACCIÓN			2211 - PRODUCTOS ALIMENTICIOS, SERVICIO DE COMEDOR Y VIVERES				16,390.40	16,390.40
				8110001 IMPUESTOS SOBRE AUTOMOVILES NUEVOS						1,950.01	1,950.01
					2000 - MATERIALES Y SUMINISTROS					1,950.01	1,950.01
			ACCIÓN			2421 - CEMENTO Y PRODUCTOS DE CONCRETO				1,950.01	1,950.01
				8101001 FONDO GENERAL DE PARTICIPACIONES						25,600.00	25,600.00
					2000 - MATERIALES Y SUMINISTROS					15,319.00	15,319.00
						2461 - MATERIAL PARA INSTALACIONES ELECTRICAS				15,319.00	15,319.00
				8107001 ISR SOBRE SALARIOS						10,281.00	10,281.00

MUNICIPIO DE SAN FRANCISCO SOLA, DISTRITO DE SOLA DE VEGA, OAXACA
TESORERIA MUNICIPAL
REPORTE DE PROGRAMAS PRESUPUESTARIOS POR OBRA O ACCIÓN
DEL 01/ENERO AL 31/DICIEMBRE DE 2021

DICIEMBRE

EJERCICIO CERRADO

PROGRAMA	COMPONENTE	ACTIVIDAD	OBRA O ACCIÓN	SUBFUENTE DE FINANCIAMIENTO	CAPITULO DEL GASTO	CLASIFICADOR POR OBJETO DEL GASTO	PRESUPUESTO APROBADO (a)	AMPLIACIONES O REDUCCIONES (b)	MODIFICADO (a+b)	DEVENGADO (c)	PAGADO (d)
					2000 - MATERIALES Y SUMINISTROS					10,281.00	10,281.00
			ACCIÓN	8107001 ISR SOBRE SALARIOS		2461 - MATERIAL PARA INSTALACIONES ELECTRICAS				10,281.00	10,281.00
										2,531.98	2,531.98
										2,531.98	2,531.98
			ACCIÓN	8107001 ISR SOBRE SALARIOS		2471 - MATERIALES METALICOS PARA LA CONSTRUCCION				2,531.98	2,531.98
										1,830.00	1,830.00
										1,830.00	1,830.00
			ACCIÓN	8102001 FONDO DE FOMENTO MUNICIPAL		2492 - OTROS MATERIALES Y ARTICULOS DE CONSTRUCCION Y REPARACION				1,830.00	1,830.00
										340.00	340.00
										340.00	340.00
			ACCIÓN	4000000 DERECHOS		2523 - OTROS AGROQUIMICOS				340.00	340.00
										15,320.68	15,320.68
										3,977.09	3,977.09
										3,977.09	3,977.09
				8102001 FONDO DE FOMENTO MUNICIPAL		2531 - MEDICAMENTOS Y PRODUCTOS FARMACEUTICOS DE APLICACION HUMANA				3,977.09	3,977.09
										6,111.00	6,111.00
										6,111.00	6,111.00
										6,111.00	6,111.00
			ACCIÓN	1000000 IMPUESTOS		2531 - MEDICAMENTOS Y PRODUCTOS FARMACEUTICOS DE APLICACION HUMANA				6,111.00	6,111.00
										5,232.59	5,232.59
										5,232.59	5,232.59
										5,232.59	5,232.59
										141,648.28	141,648.28
										22,365.90	22,365.90
										22,365.90	22,365.90
				3000000 CONTRIBUCIONES DE MEJORAS		2611 - COMBUSTIBLES				22,365.90	22,365.90
										1,500.00	1,500.00
										1,500.00	1,500.00
										1,500.00	1,500.00
										9,157.30	9,157.30
										9,157.30	9,157.30
										9,157.30	9,157.30
				8101001 FONDO GENERAL DE PARTICIPACIONES		2611 - COMBUSTIBLES				18,080.25	18,080.25
										18,080.25	18,080.25
										18,080.25	18,080.25
				8102001 FONDO DE FOMENTO MUNICIPAL		2611 - COMBUSTIBLES				79,449.43	79,449.43
										79,449.43	79,449.43
										79,449.43	79,449.43
				8104001 FOGADI		2611 - COMBUSTIBLES				7,395.33	7,395.33
										7,395.33	7,395.33
										7,395.33	7,395.33
										7,395.33	7,395.33
				8108001 PARTICIPACIONES POR IMPUESTO ESPECIALES		2611 - COMBUSTIBLES				3,361.95	3,361.95
										3,361.95	3,361.95
										3,361.95	3,361.95
										3,361.95	3,361.95
				8110001 IMPUESTOS SOBRE AUTOMOVILES NUEVOS		2611 - COMBUSTIBLES				338.12	338.12
										338.12	338.12
										338.12	338.12
			ACCIÓN	8104001 FOGADI		2611 - COMBUSTIBLES				1,350.03	1,350.03
										1,350.03	1,350.03
										1,350.03	1,350.03

MUNICIPIO DE SAN FRANCISCO SOLA, DISTRITO DE SOLA DE VEGA, OAXACA
TESORERIA MUNICIPAL
REPORTE DE PROGRAMAS PRESUPUESTARIOS POR OBRA O ACCIÓN
DEL 01/ENERO AL 31/DICIEMBRE DE 2021

DICIEMBRE

EJERCICIO CERRADO

PROGRAMA	COMPONENTE	ACTIVIDAD	OBRA O ACCIÓN	SUBFUENTE DE FINANCIAMIENTO	CAPITULO DEL GASTO	CLASIFICADOR POR OBJETO DEL GASTO	PRESUPUESTO APROBADO (a)	AMPLIACIONES O REDUCCIONES (b)	MODIFICADO (a+b)	DEVENGADO (c)	PAGADO (d)
			ACCIÓN			2612 - LUBRICANTES Y ADITIVOS				1,350.03	1,350.03
				8110001 IMPUESTOS SOBRE AUTOMOVILES NUEVOS						2,000.00	2,000.00
					2000 - MATERIALES Y SUMINISTROS					2,000.00	2,000.00
			ACCIÓN			2911 - HERRAMIENTAS AUXILIARES DE TRABAJO MENORES				2,000.00	2,000.00
				8102001 FONDO DE FOMENTO MUNICIPAL						1,210.00	1,210.00
					2000 - MATERIALES Y SUMINISTROS					1,210.00	1,210.00
			ACCIÓN			2921 - REFACCIONES Y HERRAJES MENORES DE EDIFICIOS				1,210.00	1,210.00
				8110001 IMPUESTOS SOBRE AUTOMOVILES NUEVOS						64.00	64.00
					2000 - MATERIALES Y SUMINISTROS					64.00	64.00
			ACCIÓN			2941 - REFACCIONES Y ACCESORIOS MENORES DE EQUIPO DE COMPUTO Y TECNOLOGIAS DE LA INFORMACION				64.00	64.00
				8102001 FONDO DE FOMENTO MUNICIPAL						34,060.92	34,060.92
					2000 - MATERIALES Y SUMINISTROS					34,060.92	34,060.92
			ACCIÓN			2961 - REFACCIONES Y ACCESORIOS MENORES DE EQUIPO DE TRANSPORTE				34,060.92	34,060.92
				8109001 FONDO DE FISCALIZACION Y RECAUDACION						2,845.00	2,845.00
					2000 - MATERIALES Y SUMINISTROS					2,845.00	2,845.00
			ACCIÓN			2971 - REFACCIONES Y ACCESORIOS MENORES DE EQUIPO DE DEFENSA Y SEGURIDAD				2,845.00	2,845.00
				8101001 FONDO GENERAL DE PARTICIPACIONES						138,573.34	138,573.34
					3000 - SERVICIOS GENERALES					63,750.34	63,750.34
						3111 - CONSUMO DE ENERGIA ELECTRICA				63,750.34	63,750.34
				8107001 ISR SOBRE SALARIOS						15,780.00	15,780.00
					3000 - SERVICIOS GENERALES					15,780.00	15,780.00
						3111 - CONSUMO DE ENERGIA ELECTRICA				15,780.00	15,780.00
				8109001 FONDO DE FISCALIZACION Y RECAUDACION						59,043.00	59,043.00
					3000 - SERVICIOS GENERALES					59,043.00	59,043.00
			ACCIÓN			3111 - CONSUMO DE ENERGIA ELECTRICA				59,043.00	59,043.00
				4000000 DERECHOS						23,145.00	23,145.00
					3000 - SERVICIOS GENERALES					23,145.00	23,145.00
			ACCIÓN			3112 - SERVICIO DE ALUMBRADO PUBLICO				23,145.00	23,145.00
				4000000 DERECHOS						200.00	200.00
					3000 - SERVICIOS GENERALES					200.00	200.00
			ACCIÓN			3121 - SUMINISTRO DE GAS EN CILINDROS Y TANQUE ESTACIONARIO				200.00	200.00
				8109001 FONDO DE FISCALIZACION Y RECAUDACION						3,640.00	3,640.00
					3000 - SERVICIOS GENERALES					3,640.00	3,640.00
			ACCIÓN			3133 - AGUA ENVASADA PARA CONSUMO				3,640.00	3,640.00
				8101001 FONDO GENERAL DE PARTICIPACIONES						15,273.00	15,273.00
					3000 - SERVICIOS GENERALES					1,092.00	1,092.00
						3141 - SERVICIO DE TELEFONIA CONVENCIONAL				1,092.00	1,092.00
				8104001 FOGADI						13,200.00	13,200.00
					3000 - SERVICIOS GENERALES					13,200.00	13,200.00
						3141 - SERVICIO DE TELEFONIA CONVENCIONAL				13,200.00	13,200.00
				8107001 ISR SOBRE SALARIOS						981.00	981.00
					3000 - SERVICIOS GENERALES					981.00	981.00
			ACCIÓN			3141 - SERVICIO DE TELEFONIA CONVENCIONAL				981.00	981.00
				8101001 FONDO GENERAL DE PARTICIPACIONES						19,799.95	19,799.95
					3000 - SERVICIOS GENERALES					5,800.00	5,800.00
						3171 - SERVICIOS DE INTERNET, HOSPEDAJE Y DISEÑO DE PAGINAS				5,800.00	5,800.00
				8102001 FONDO DE FOMENTO MUNICIPAL						12,599.95	12,599.95

MUNICIPIO DE SAN FRANCISCO SOLA, DISTRITO DE SOLA DE VEGA, OAXACA
TESORERIA MUNICIPAL
REPORTE DE PROGRAMAS PRESUPUESTARIOS POR OBRA O ACCIÓN
DEL 01/ENERO AL 31/DICIEMBRE DE 2021

DICIEMBRE

EJERCICIO CERRADO

PROGRAMA	COMPONENTE	ACTIVIDAD	OBRA O ACCIÓN	SUBFUENTE DE FINANCIAMIENTO	CAPITULO DEL GASTO	CLASIFICADOR POR OBJETO DEL GASTO	PRESUPUESTO APROBADO (a)	AMPLIACIONES O REDUCCIONES (b)	MODIFICADO (a+b)	DEVENGADO (c)	PAGADO (d)
					3000 - SERVICIOS GENERALES		12,599.95	12,599.95
				8107001 ISR SOBRE SALARIOS	3000 - SERVICIOS GENERALES	3171 - SERVICIOS DE INTERNET, HOSPEDAJE Y DISEÑO DE PAGINAS	12,599.95	12,599.95
					3000 - SERVICIOS GENERALES		150.01	150.01
					3000 - SERVICIOS GENERALES	3171 - SERVICIOS DE INTERNET, HOSPEDAJE Y DISEÑO DE PAGINAS	150.01	150.01
				8110001 IMPUESTOS SOBRE AUTOMOVILES NUEVOS	3000 - SERVICIOS GENERALES		1,249.99	1,249.99
			ACCIÓN		3000 - SERVICIOS GENERALES	3171 - SERVICIOS DE INTERNET, HOSPEDAJE Y DISEÑO DE PAGINAS	1,249.99	1,249.99
				8101001 FONDO GENERAL DE PARTICIPACIONES			180,000.00	180,000.00
					3000 - SERVICIOS GENERALES		180,000.00	180,000.00
			ACCIÓN			3312 - SERVICIOS DE CONTABILIDAD, AUDITORIA, ASESORIA CONTABLE Y FISCAL	180,000.00	180,000.00
				8201001 FONDO DE APORTACIONES PARA LA INFRAESTRUCTURA SOCIAL MUNICIPAL (FISMDF)			90,000.00	90,000.00
					3000 - SERVICIOS GENERALES		90,000.00	90,000.00
			ACCIÓN			3322 - SERVICIOS DE INGENIERIA Y ACTIVIDADES RELACIONADAS.	90,000.00	90,000.00
				8107001 ISR SOBRE SALARIOS			2,750.00	2,750.00
					3000 - SERVICIOS GENERALES		2,750.00	2,750.00
			ACCIÓN			3363 - SERVICIOS DE ELABORACION E IMPRESION DE DOCUMENTOS OFICIALES, REPRODUCCION DE MATERIAL INFORMATIVO, LIBROS, FOLLETOS Y REVISTAS	2,750.00	2,750.00
				8101001 FONDO GENERAL DE PARTICIPACIONES			7,102.68	7,102.68
					3000 - SERVICIOS GENERALES		380.48	380.48
				8102001 FONDO DE FOMENTO MUNICIPAL		3411 - COMISIONES Y SITUACIONES BANCARIAS	380.48	380.48
					3000 - SERVICIOS GENERALES		1,879.20	1,879.20
				8104001 FOGADI		3411 - COMISIONES Y SITUACIONES BANCARIAS	1,879.20	1,879.20
					3000 - SERVICIOS GENERALES		2,279.40	2,279.40
				8202001 FORTAMUNDF		3411 - COMISIONES Y SITUACIONES BANCARIAS	2,279.40	2,279.40
					3000 - SERVICIOS GENERALES		2,563.60	2,563.60
			ACCIÓN			3411 - COMISIONES Y SITUACIONES BANCARIAS	2,563.60	2,563.60
				8101001 FONDO GENERAL DE PARTICIPACIONES			49,931.99	49,931.99
					3000 - SERVICIOS GENERALES		6,282.02	6,282.02
				8102001 FONDO DE FOMENTO MUNICIPAL		3511 - CONSERVACION Y MANTENIMIENTO MENOR DE INMUEBLES	6,282.02	6,282.02
					3000 - SERVICIOS GENERALES		37,000.00	37,000.00
				8104001 FOGADI		3511 - CONSERVACION Y MANTENIMIENTO MENOR DE INMUEBLES	37,000.00	37,000.00
					3000 - SERVICIOS GENERALES		6,649.97	6,649.97
			ACCIÓN			3511 - CONSERVACION Y MANTENIMIENTO MENOR DE INMUEBLES	6,649.97	6,649.97
				8102001 FONDO DE FOMENTO MUNICIPAL			2,000.00	2,000.00
					3000 - SERVICIOS GENERALES		2,000.00	2,000.00
			ACCIÓN			3531 - INSTALACION, REPARACION Y MANTTO. DE EQUIPO DE COMPUTO Y DE TECNOLOGIAS DE LA INFORMACION	2,000.00	2,000.00
				4000000 DERECHOS			79,060.60	79,060.60
					3000 - SERVICIOS GENERALES		10,154.99	10,154.99
						3551 - REPARACION Y MANTENIMIENTO DE EQUIPO DE TRANSPORTE	10,154.99	10,154.99
				8101001 FONDO GENERAL DE PARTICIPACIONES			12,000.00	12,000.00
					3000 - SERVICIOS GENERALES		12,000.00	12,000.00
				8102001 FONDO DE FOMENTO MUNICIPAL		3551 - REPARACION Y MANTENIMIENTO DE EQUIPO DE TRANSPORTE	12,000.00	12,000.00
					3000 - SERVICIOS GENERALES		18,319.00	18,319.00
				8103001 FONDO DE COMPENSACIONES		3551 - REPARACION Y MANTENIMIENTO DE EQUIPO DE TRANSPORTE	18,319.00	18,319.00
							17,795.61	17,795.61

MUNICIPIO DE SAN FRANCISCO SOLA, DISTRITO DE SOLA DE VEGA, OAXACA
TESORERIA MUNICIPAL
REPORTE DE PROGRAMAS PRESUPUESTARIOS POR OBRA O ACCIÓN
DEL 01/ENERO AL 31/DICIEMBRE DE 2021

DICIEMBRE

EJERCICIO CERRADO

PROGRAMA	COMPONENTE	ACTIVIDAD	OBRA O ACCIÓN	SUBFUENTE DE FINANCIAMIENTO	CAPITULO DEL GASTO	CLASIFICADOR POR OBJETO DEL GASTO	PRESUPUESTO APROBADO (a)	AMPLIACIONES O REDUCCIONES (b)	MODIFICADO (a+b)	DEVENGADO (c)	PAGADO (d)
					3000 - SERVICIOS GENERALES		17,795.61	17,795.61
				8107001 ISR SOBRE SALARIOS		3551 - REPARACION Y MANTENIMIENTO DE EQUIPO DE TRANSPORTE	17,795.61	17,795.61
					3000 - SERVICIOS GENERALES		20,791.00	20,791.00
						3551 - REPARACION Y MANTENIMIENTO DE EQUIPO DE TRANSPORTE	20,791.00	20,791.00
			ACCIÓN				1,940.00	1,940.00
				8102001 FONDO DE FOMENTO MUNICIPAL			1,940.00	1,940.00
					3000 - SERVICIOS GENERALES		1,940.00	1,940.00
						3721 - PASAJES TERRESTRES	1,940.00	1,940.00
			ACCIÓN				69,588.00	69,588.00
				3000000 CONTRIBUCIONES DE MEJORAS			3,000.00	3,000.00
					3000 - SERVICIOS GENERALES		3,000.00	3,000.00
				4000000 DERECHOS		3751 - VIATICOS NACIONALES	3,000.00	3,000.00
					3000 - SERVICIOS GENERALES		16,750.00	16,750.00
						3751 - VIATICOS NACIONALES	16,750.00	16,750.00
				8102001 FONDO DE FOMENTO MUNICIPAL			39,638.00	39,638.00
					3000 - SERVICIOS GENERALES		39,638.00	39,638.00
						3751 - VIATICOS NACIONALES	39,638.00	39,638.00
				8108001 PARTICIPACIONES POR IMPUESTO ESPECIALES			10,200.00	10,200.00
					3000 - SERVICIOS GENERALES		10,200.00	10,200.00
			ACCIÓN				10,200.00	10,200.00
				8101001 FONDO GENERAL DE PARTICIPACIONES			184,903.04	184,903.04
					3000 - SERVICIOS GENERALES		145,609.81	145,609.81
						3822 - ACTOS DE ORDEN SOCIAL Y CULTURAL	145,609.81	145,609.81
				8103001 FONDO DE COMPENSACIONES			39,293.23	39,293.23
					3000 - SERVICIOS GENERALES		39,293.23	39,293.23
			ACCIÓN				39,293.23	39,293.23
				8102001 FONDO DE FOMENTO MUNICIPAL			19,406.80	19,406.80
					3000 - SERVICIOS GENERALES		19,406.80	19,406.80
						3913 - HONORES POSTUMOS	19,406.80	19,406.80
			ACCIÓN				51,986.00	51,986.00
				8101001 FONDO GENERAL DE PARTICIPACIONES			11,753.00	11,753.00
					3000 - SERVICIOS GENERALES		11,753.00	11,753.00
						3921 - IMPUESTOS Y DERECHOS	11,753.00	11,753.00
				8102001 FONDO DE FOMENTO MUNICIPAL			32,762.00	32,762.00
					3000 - SERVICIOS GENERALES		32,762.00	32,762.00
						3921 - IMPUESTOS Y DERECHOS	32,762.00	32,762.00
				8201001 FONDO DE APORTACIONES PARA LA INFRAESTRUCTURA SOCIAL MUNICIPAL (FISMDF)			7,299.00	7,299.00
					3000 - SERVICIOS GENERALES		7,299.00	7,299.00
						3921 - IMPUESTOS Y DERECHOS	7,299.00	7,299.00
				8111001 FONDO RESARCITORIO DEL IMPUESTO SOBRE AUTOMOVILES NUEVOS			172.00	172.00
					3000 - SERVICIOS GENERALES		172.00	172.00
			ACCIÓN				172.00	172.00
				8101001 FONDO GENERAL DE PARTICIPACIONES			33,141.79	33,141.79
					3000 - SERVICIOS GENERALES		33,141.79	33,141.79
						3981 - IMPUESTO SOBRE NOMINAS Y OTROS QUE SE DERIVEN DE UNA RELACION LABORAL	33,141.79	33,141.79
				8102001 FONDO DE FOMENTO MUNICIPAL			106,998.21	106,998.21
					3000 - SERVICIOS GENERALES		106,998.21	106,998.21
						3981 - IMPUESTO SOBRE NOMINAS Y OTROS QUE SE DERIVEN DE UNA RELACION LABORAL	106,998.21	106,998.21
				8107001 ISR SOBRE SALARIOS			24,674.00	24,674.00
					3000 - SERVICIOS GENERALES		24,674.00	24,674.00
			ACCIÓN				24,674.00	24,674.00
						3981 - IMPUESTO SOBRE NOMINAS Y OTROS QUE SE DERIVEN DE UNA RELACION LABORAL	10,578.04	10,578.04

MUNICIPIO DE SAN FRANCISCO SOLA, DISTRITO DE SOLA DE VEGA, OAXACA
TESORERIA MUNICIPAL
REPORTE DE PROGRAMAS PRESUPUESTARIOS POR OBRA O ACCIÓN
DEL 01/ENERO AL 31/DICIEMBRE DE 2021

DICIEMBRE

EJERCICIO CERRADO

PROGRAMA	COMPONENTE	ACTIVIDAD	OBRA O ACCIÓN	SUBFUENTE DE FINANCIAMIENTO	CAPITULO DEL GASTO	CLASIFICADOR POR OBJETO DEL GASTO	PRESUPUESTO APROBADO (a)	AMPLIACIONES O REDUCCIONES (b)	MODIFICADO (a+b)	DEVENGADO (c)	PAGADO (d)
				8102001 FONDO DE FOMENTO MUNICIPAL	3000 - SERVICIOS GENERALES		10,578.04	10,578.04
						3993 - OTROS SERVICIOS GENERALES	10,578.04	10,578.04
			ACCIÓN	8101001 FONDO GENERAL DE PARTICIPACIONES			62,066.00	62,066.00
					4000 - TRANSFERENCIAS, ASIGNACIONES, SUBSIDIOS Y OTRAS AYUDAS		40,500.00	40,500.00
						4411 - AYUDAS SOCIALES A PERSONAS	40,500.00	40,500.00
				8102001 FONDO DE FOMENTO MUNICIPAL	4000 - TRANSFERENCIAS, ASIGNACIONES, SUBSIDIOS Y OTRAS AYUDAS		15,000.00	15,000.00
						4411 - AYUDAS SOCIALES A PERSONAS	15,000.00	15,000.00
				8107001 ISR SOBRE SALARIOS	4000 - TRANSFERENCIAS, ASIGNACIONES, SUBSIDIOS Y OTRAS AYUDAS		6,566.00	6,566.00
						4411 - AYUDAS SOCIALES A PERSONAS	6,566.00	6,566.00
			ACCIÓN	8108001 PARTICIPACIONES POR IMPUESTO ESPECIALES	5000 - BIENES MUEBLES, INMUEBLES E INTANGIBLES		7,735.00	7,735.00
						5151 - EQUIPO DE COMPUTO Y DE TECNOLOGIAS DE LA INFORMACION	7,735.00	7,735.00
			ACCIÓN	8107001 ISR SOBRE SALARIOS	5000 - BIENES MUEBLES, INMUEBLES E INTANGIBLES		5,326.00	5,326.00
						5671 - HERRAMIENTAS Y MAQUINAS, HERRAMIENTA	5,326.00	5,326.00
0313 -SEGURIDAD CIUDADANA	03130202001 -Programa de Prevención, Seguridad y Protección Ciudadana.	0313020200101001 -GASTOS VARIOS PARA LA SEGURIDAD CIUDADANA					981,582.20	9,074.28	990,656.48	974,892.63	974,892.63
							981,582.20	9,074.28	990,656.48	974,892.63	974,892.63
			ACCIÓN	8202001 FORTAMUNDF	1000 - SERVICIOS PERSONALES		346,371.84	-70,764.47	275,607.37	273,589.32	273,589.32
						1132 - SUELDO AL PERSONAL DE CONFIANZA	236,507.72	236,507.72
			ACCIÓN	8202001 FORTAMUNDF	2000 - MATERIALES Y SUMINISTROS		236,507.72	236,507.72
						2821 - MATERIALES DE SEGURIDAD PUBLICA	24,081.60	24,081.60
			ACCIÓN	8202001 FORTAMUNDF	3000 - SERVICIOS GENERALES		24,081.60	24,081.60
						3251 - ARRENDAMIENTO DE EQUIPO DE TRANSPORTE TERRESTRE	1,200.00	1,200.00
			ACCIÓN	8202001 FORTAMUNDF	3000 - SERVICIOS GENERALES		10,000.00	10,000.00
						3312 - SERVICIOS DE CONTABILIDAD, AUDITORIA, ASESORIA CONTABLE Y FISCAL	10,000.00	10,000.00
			ACCIÓN	8202001 FORTAMUNDF	3000 - SERVICIOS GENERALES		1,800.00	1,800.00
						3721 - PASAJES TERRESTRES	1,800.00	1,800.00
			ACCIÓN	8202001 FORTAMUNDF	2000 - MATERIALES Y SUMINISTROS		635,210.36	79,838.75	715,049.11	701,303.31	701,303.31
						2461 - MATERIAL PARA INSTALACIONES ELECTRICAS	64,134.86	64,134.86
			ACCIÓN	8202001 FORTAMUNDF	2000 - MATERIALES Y SUMINISTROS		64,134.86	64,134.86
							68,004.68	68,004.68
							68,004.68	68,004.68

MUNICIPIO DE SAN FRANCISCO SOLA, DISTRITO DE SOLA DE VEGA, OAXACA
TESORERIA MUNICIPAL
REPORTE DE PROGRAMAS PRESUPUESTARIOS POR OBRA O ACCIÓN
DEL 01/ENERO AL 31/DICIEMBRE DE 2021

DICIEMBRE

EJERCICIO CERRADO

PROGRAMA	COMPONENTE	ACTIVIDAD	OBRA O ACCIÓN	SUBFUENTE DE FINANCIAMIENTO	CAPITULO DEL GASTO	CLASIFICADOR POR OBJETO DEL GASTO	PRESUPUESTO APROBADO (a)	AMPLIACIONES O REDUCCIONES (b)	MODIFICADO (a+b)	DEVENGADO (c)	PAGADO (d)
			ACCIÓN			2611 - COMBUSTIBLES				68,004.68	68,004.68
				8202001 FORTAMUNDF						98,078.00	98,078.00
					2000 - MATERIALES Y SUMINISTROS					98,078.00	98,078.00
			ACCIÓN			2711 - VESTUARIO Y PRENDAS DE TRABAJO				98,078.00	98,078.00
				8202001 FORTAMUNDF						22,237.20	22,237.20
					2000 - MATERIALES Y SUMINISTROS					22,237.20	22,237.20
			ACCIÓN			2722 - PRENDAS DE PROTECCION PERSONAL				22,237.20	22,237.20
				8202001 FORTAMUNDF						213,547.91	213,547.91
					3000 - SERVICIOS GENERALES					213,547.91	213,547.91
			ACCIÓN			3112 - SERVICIO DE ALUMBRADO PUBLICO				213,547.91	213,547.91
				8202001 FORTAMUNDF						172,423.94	172,423.94
					3000 - SERVICIOS GENERALES					172,423.94	172,423.94
			ACCIÓN			3551 - REPARACION Y MANTENIMIENTO DE EQUIPO DE TRANSPORTE				172,423.94	172,423.94
				8202001 FORTAMUNDF						47,383.72	47,383.72
					3000 - SERVICIOS GENERALES					47,383.72	47,383.72
			ACCIÓN			3561 - REPARACION Y MANTTO. DE EQUIPO DE DEFENSA Y SEGURIDAD				4,000.00	4,000.00
				8111001 FONDO RESARCITORIO DEL IMPUESTO SOBRE AUTOMOVILES NUEVOS						4,000.00	4,000.00
					3000 - SERVICIOS GENERALES					4,000.00	4,000.00
			ACCIÓN			3751 - VIATICOS NACIONALES				6,803.00	6,803.00
				5000000 PRODUCTOS						60.00	60.00
					3000 - SERVICIOS GENERALES					60.00	60.00
				8202001 FORTAMUNDF		3921 - IMPUESTOS Y DERECHOS				6,743.00	6,743.00
					3000 - SERVICIOS GENERALES					6,743.00	6,743.00
			ACCIÓN			3921 - IMPUESTOS Y DERECHOS				4,690.00	4,690.00
				8202001 FORTAMUNDF						4,690.00	4,690.00
					3000 - SERVICIOS GENERALES					4,690.00	4,690.00
						3981 - IMPUESTO SOBRE NOMINAS Y OTROS QUE SE DERIVEN DE UNA RELACION LABORAL				4,690.00	4,690.00
0512 -DESARROLLO URBANO Y ORDENAMIENTO TERRITORIAL							1,420,000.00	2,267,030.61	3,687,030.61	3,687,030.61	3,687,030.61
	05120202003 -Promover infraestructura urbana que fortalezca el equipamiento de los centros de población Realizar el mejoramiento y rehabilitación de vialidades.						1,420,000.00	2,267,030.61	3,687,030.61	3,687,030.61	3,687,030.61
		0512020200303001 -PAVIMENTACION E INFRAESTRUCTURA URBANA					1,420,000.00	-1,420,000.00	0.00	0.00	0.00
		0512020200303002 -AGUA POTABLE					0.00	1,284,500.00	1,284,500.00	1,284,500.00	1,284,500.00
			00000011							1,185,000.00	1,185,000.00
				8201001 - FONDO DE APORTACIONES PARA LA INFRAESTRUCTURA SOCIAL MUNICIPAL (FISMDF)						1,185,000.00	1,185,000.00
					6000 - INVERSION PUBLICA					1,185,000.00	1,185,000.00
						6131 - OBRAS PARA EL ABASTECIMIENTO DE AGUA POTABLE, DOMINIO PUBLICO				1,185,000.00	1,185,000.00
										99,500.00	99,500.00
				8201001 - FONDO DE APORTACIONES PARA LA INFRAESTRUCTURA SOCIAL MUNICIPAL (FISMDF)						99,500.00	99,500.00
					6000 - INVERSION PUBLICA					99,500.00	99,500.00
						6131 - OBRAS PARA EL ABASTECIMIENTO DE AGUA POTABLE, DOMINIO PUBLICO				99,500.00	99,500.00
		0512020200303003 -PAVIMENTACION E INFRAESTRUCTURA DE CAMINOS					0.00	2,402,530.61	2,402,530.61	2,402,530.61	2,402,530.61
			0000000012							2,050,000.00	2,050,000.00
				8201001 - FONDO DE APORTACIONES PARA LA INFRAESTRUCTURA SOCIAL MUNICIPAL (FISMDF)						2,050,000.00	2,050,000.00
					6000 - INVERSION PUBLICA					2,050,000.00	2,050,000.00
						6142 - OBRAS INTEGRALES PARA LA DOTACION DE SERVICIOS, DOMINIO PUBLICO				2,050,000.00	2,050,000.00
										352,530.61	352,530.61
			00000006	8202001 - FORTAMUNDF						352,530.61	352,530.61

MUNICIPIO DE SAN FRANCISCO SOLA, DISTRITO DE SOLA DE VEGA, OAXACA
 TESORERIA MUNICIPAL
REPORTE DE PROGRAMAS PRESUPUESTARIOS POR OBRA O ACCIÓN
 DEL 01/ENERO AL 31/DICIEMBRE DE 2021

DICIEMBRE

EJERCICIO CERRADO

PROGRAMA	COMPONENTE	ACTIVIDAD	OBRA O ACCIÓN	SUBFUENTE DE FINANCIAMIENTO	CAPITULO DEL GASTO	CLASIFICADOR POR OBJETO DEL GASTO	PRESUPUESTO APROBADO (a)	AMPLIACIONES O REDUCCIONES (b)	MODIFICADO (a+b)	DEVENGADO (c)	PAGADO (d)
					6000 - INVERSION PUBLICA		-----	-----	-----	352,530.61	352,530.61
						6151 - CONSTRUCCION DE VIAS DE COMUNICACION, CAMINOS DE TERRACERIA, DOMINIO PUBLICO	-----	-----	-----	352,530.61	352,530.61

ENTREGA: ANUAL

CADENA ORIGINAL

| CP/149/00091/2021 | INFORME | 2021 | ANUAL | CP | CUENTA PÚBLICA | REPORTE DE PROGRAMAS PRESUPUESTARIOS POR OBRA O ACCIÓN | 2022-02-04
14:11:13 | MUNICIPIO | 00001000000502906300 | MSF950827BW9 | MUNICIPIO DE SAN FRANCISCO SOLA | SOLA DE VEGA | OAXACA | DIRECCIÓN | CONOCIDO
SN SAN FRANCISCO SOLA 71470 | municipiosanfrancisco@gmail.com | | AUTORIDAD | OMAR SALVADOR AMADOR RUIZ | SINDICO MUNICIPAL | DOCUMENTO |
d7d5f018aeeab82a8f5962e1f35e52e5e0ce6024c2801a23bad0d4d6cdeaaa18 |

FIRMA ELECTRÓNICA

gHKxqtvcTKALMBna7yPcj4ZAyVV8R7nMvqXV7bKqFuFdZZnGZrnIlEwj2tzHy0y9P6ThyNleuah9hPM/NBogpoMi+wILBq3CveJdvV0ldnBlhsajdVRBVLXXVyQJ6JNhUxf8y
b/1GZLb2wSwtdMef3G9Mre1HIPXKYb8eQ1rQl2SJ/vPZ8IIQbMXsAncVX1GgacpOe5D9rgbL1EAmjFOQ4OCPMzkdHaMDIPJqH7Zir3F8WXBxg/FB7IARPRbSaiHRZTBH
Nhl7xBUvq+oah6ye1fJOUjEjRS8lChFZtUul4LRcl4GXKAGAwABYboZxmX821/2RJR+eTqZxoWGPUg==

MUNICIPIO DE SAN FRANCISCO SOLA, DISTRITO DE SOLA DE VEGA, OAXACA
TESORERIA MUNICIPAL
REPORTE DE OBRA PÚBLICA CON REGISTRO DE FISMDF (FONDO III)
 DEL 01/ENERO AL 31/DICIEMBRE DE 2021

DICIEMBRE

EJERCICIO CERRADO

PRESUPUESTO APROBADO	IMPORTE MODIFICADO	PRESUPUESTO MODIFICADO
4,467,612.64	3,457.73	4,471,070.37

NUMERO DE OBRA	NOMBRE DE LA OBRA	MONTO DE LA OBRA	FECHA DEL CONTRATO	RECURSOS DEL FISMDF-FIII	MONTO PAGADO	TIPO DE INCIDENCIA	DOCTO. DE PRIORIZACIÓN DE LA OBRA	FECHA DE PRIORIZACIÓN DE LA OBRA	DOCTO. DE REPRIORIZACIÓN DE LA OBRA	FECHA DE REPRIORIZACIÓN DE LA OBRA	DOCTO. PROYECTO ESPECIAL	FECHA AUTORIZACIÓN PROYECTO ESPECIAL	CARENCIA	RUBRO DE GASTO	MODALIDAD POR TIPO DE PROYECTO	SUBCLASIFICACIÓN	PORCENTAJE FIII
OBRA POR ADMINISTRACIÓN DIRECTA																	
OBRA POR CONTRATO																	
00000011	CONSTRUCCIÓN DE SISTEMA DE AGUA ENTUBADA ACCESO A SERVICIOS BÁSICOS DE LA VIVIENDA EN SAN FRANCISCO SOLA, TERCERA (2021)	1,185,000.00	14-04-2021	1,185,000.00	1,185,000.00	DIRECTA	ACTA DE PRIORIZACIÓN DE OBRAS Y ACCIONES	31-03-2021	ACTA DE REPRIORIZACIÓN	04-04-2021			AGUA POTABLE	AGUA Y SANEAMIENTO	CONSTRUCCIÓN	RED O SISTEMA DE AGUA ENTUBADA	26.50 %
0000000004	AMPLIACIÓN DE RED DE AGUA ENTUBADA ACCESO A SERVICIOS BÁSICOS DE LA VIVIENDA EN SAN FRANCISCO SOLA, PRIMERA SECCIÓN (2021)	99,500.00	04-04-2021	99,500.00	99,500.00	DIRECTA	ACTA DE PRIORIZACIÓN DE OBRAS Y ACCIONES	31-03-2021	ACTA DE REPRIORIZACIÓN	05-05-2021			AGUA POTABLE	AGUA Y SANEAMIENTO	AMPLIACIÓN	RED O SISTEMA DE AGUA ENTUBADA	2.23 %
0000000012	CONSTRUCCIÓN DE PAVIMENTO DE CONCRETO HIDRÁULICO DE LA CALLE LOMA DE LA CRUZ EN LA TERCERA SECCIÓN (2021)	2,050,000.00	18-05-2021	2,050,000.00	2,050,000.00	COMPLEMENTARIA	ACTA DE PRIORIZACIÓN DE OBRAS Y ACCIONES	31-03-2021					URBANIZACIÓN	URBANIZACIÓN	CONSTRUCCIÓN	PAVIMENTACIÓN	45.85 %
000000005	AMPLIACIÓN DE LA RED DE DISTRIBUCIÓN DE ENERGÍA ELÉCTRICA EN DIVERSAS CALLES EN LA LOCALIDAD DE SAN FRANCISCO SOLA PRIMERA SECCIÓN (2021)	846,957.00	06-10-2021	846,957.00	846,957.00	DIRECTA	ACTA DE PRIORIZACIÓN DE OBRAS Y ACCIONES	31-03-2021	ACTA DE REPRIORIZACIÓN	31-03-2021			ELECTRICIDAD RURAL Y DE COLONIAS POBRES	OTROS PROYECTOS	AMPLIACIÓN	ELECTRIFICACIÓN	18.94 %

RESUMEN OBRAS	TOTAL COMPROMETIDO	PORCENTAJE AUTORIZADO DEL FISMDF	IMPORTE PAGADO POR TIPO DE OBRA	PORCENTAJE ALCANZADO
OBRAS DIRECTAS	2,131,457.00	70 %	2,131,457.00	47.67 %
OBRAS COMPLEMENTARIAS	2,050,000.00	30 %	2,050,000.00	45.85 %

ENTREGA: ANUAL

CADENA ORIGINAL

| CP/149/00091/2021 | INFORME | 2021 | ANUAL | CP | CUENTA PÚBLICA | REPORTE DE OBRA PÚBLICA CON REGISTRO DE FISDMF (FONDO III) | 2022-02-04 14:11:13 | MUNICIPIO | 00001000000502906300 | MSF950827BW9 | MUNICIPIO DE SAN FRANCISCO SOLA | SOLA DE VEGA | OAXACA | DIRECCIÓN | CONOCIDO SN SAN FRANCISCO SOLA 71470 | municipiosanfrancisco@gmail.com | | AUTORIDAD | OMAR SALVADOR AMADOR RUIZ | SINDICO MUNICIPAL | DOCUMENTO | 165ce20b3b6a999b486aca039b446ee272d918cc107a1081ac1b5697f7393ad2 |

FIRMA ELECTRÓNICA

ae7BzHE/Pct+jZ5kHvQNR5VNjbjwbbfABgF2xaAKRUa7bjy9ga30A7t4G2gyFG7QVg7vfYUNbSWLJ+JYY2A7iYcP4kL7xj8jDZgc0FM/nhBTKbHooY3DV7E25a5jAjHIQnZ9yP
SNj826Uaj0/XBSNf7sXwbynfR/AuS6ZL1P9VBe+8e5UNWCIHe+ufpeszU4tn3218XoRv67Q77ujl4tkVAyA4pDdlmEkR3mrP22Z5OfRIB5jvXh63tw6TKy24ts21yjfEy5DVI2xl
xXcBKXELqg5WOxRCdrbczBw3Ai5HTcPM0LQYpP9RbkQq8SsArZifubpw4fvmpBuL/z8LuQ==