



ÓRGANO SUPERIOR DE FISCALIZACIÓN
DEL ESTADO DE OAXACA
RECIBIDO
15 FEB. 2022
OFICIAÍA DE PARTES
DOCUMENTACIÓN SUJETA A REVISIÓN
POR EL ÁREA CORRESPONDIENTE

DEPENDENCIA: PRESIDENCIA MUNICIPAL
NÚM. DE OFICIO: MCG/PM/95/2022
ASUNTO: SE REMITE MODIFICACIONES
DEL PRESUPUESTO DE
EGRESOS 2022.

Cuilápam de Guerrero, Centro, Oaxaca, a 15 de febrero de 2022.

**ÓRGANO SUPERIOR DE FISCALIZACIÓN
DEL ESTADO DE OAXACA.
PRESENTE.**

El que suscribe Prof. Javier Moreno Colmenares, Presidente Municipal Constitucional, del H. Ayuntamiento de Cuilápam de Guerrero, Centro, Oaxaca; para dar cumplimiento a lo que establece el artículo 127 de la Ley Orgánica Municipal del Estado de Oaxaca, remito a usted copia certificada de las **Modificaciones de Presupuesto de Egresos para el ejercicio fiscal 2022, del Municipio de Cuilápam de Guerrero, Centro, Oaxaca**

Anexo al presente un CD que contiene la versión digital de las Modificaciones de Presupuesto de Egresos.

Asimismo, a través del presente hago entrega de la Copia Certificada del Presupuesto de Egresos del Municipio de Cuilápam de Guerrero, Centro, Oaxaca, para el ejercicio fiscal 2022, aprobado por la Autoridad 2019-2021, mismo que me fue entregado por la Autoridad Saliente dentro del proceso de la Entrega Recepción, para su conocimiento

Sin más por el momento le envío un cordial saludo.

ATENTAMENTE:
"EL RESPETO AL DERECHO AJENO ES LA PAZ"

**C. JAVIER MORENO COLMENARES
PRESIDENTE MUNICIPAL CONSTITUCIONAL
DE CUILÁPAM DE GUERRERO, CENTRO, OAXACA**



ACTA DE SESIÓN EXTRAORDINARIA DE CABILDO

En el Municipio de **Cuilápam de Guerrero**, perteneciente al Distrito del Centro, Oaxaca, siendo las diecinueve horas, del día **once de febrero de 2022**, reunidos en el salón de Sesiones del Palacio Municipal ubicado en el domicilio Palacio Municipal, sin número, Cuilápam de Guerrero; los Concejales integrantes de este Honorable Ayuntamiento Constitucional, con la finalidad de llevar a cabo la **Décima Cuarta Acta de Sesión Extraordinaria de Cabildo**; convocada por el Honorable Ayuntamiento de Cuilápam de Guerrero, Oaxaca. De conformidad con lo dispuesto en los artículos 43 fracción XXIII; 46 fracción II, 47 fracción XVI, 48, 49, 50, 68 fracción IX, 95 fracción VI, 123, 127, 128, 129 y 130 de la Ley Orgánica Municipal del Estado de Oaxaca; sujetándose para dicho acto bajo el siguiente:

ORDEN DEL DÍA

- Primero.** Pase de Lista.
- Segundo.** Declaratoria del Quórum.
- Tercero.** Instalación Legal de la Sesión.
- Cuarto.** Aprobación del Orden de Día.
- Quinto.** Lectura del Acta Anterior.
- Sexto.** Cumplimiento de los acuerdos tomados en el Acta Anterior.
- Séptimo.** Punto único: análisis y en su caso aprobación de las Modificaciones del Presupuesto de Egresos del Municipio de Cuilápam de Guerrero, Centro, Oaxaca, para el ejercicio fiscal 2022.
- Octavo.** Clausura de la sesión.

Para desahogar la **Décima Cuarta Sesión Extraordinaria de Cabildo**, y en cumplimiento a lo que dispone el artículo 50 de la Ley Orgánica Municipal del Estado de Oaxaca, el Ciudadano **Javier Moreno Colmenares** Presidente del Honorable Ayuntamiento Constitucional de Cuilápam de Guerrero gira instrucciones a la Secretaria Municipal, para que lleve a cabo el desarrollo de la presente Sesión de Cabildo conforme lo dispone el artículo 92, párrafo primero, fracción III, de la ley Orgánica Municipal del Estado de Oaxaca, por tal razón y en uso de sus facultades, procede al desarrollo de la **Décima Cuarta Sesión Extraordinaria de Cabildo**, como sigue:

Desarrollo de la Sesión Extraordinaria de Cabildo

Primero. Pase de Lista. En cumplimiento al artículo 50 párrafo primero de la Ley Orgánica Municipal del Estado de Oaxaca, la Secretaria Municipal procede a pasar lista donde se corrobora la asistencia de los concejales siguientes:

- | | |
|-------------------------------------|---|
| 1. C. Javier Moreno Colmenares | Presidente Municipal |
| 2. C. Francisco Iván Pérez Bautista | Síndico Municipal |
| 3. C. Teresa González Fernández | Regidora de Hacienda |
| 4. C. Tiburcio Martínez García | Regidor de Obras |
| 5. C. Lizbeth Poblete Carlos | Regidora de Salud |
| 6. C. Margarita González Avendaño | Regidora de Educación |
| 7. C. Eulogia Hernández Ramos | Regidora de Desarrollo Social |
| 8. C. Ramiro Flores Ambrocio | Regidor de Derechos Humanos y Equidad de Género |
| 9. C. Víctor Hugo Robles Silva | Regidor de Desarrollo Económico |
| 10. C. Elizabeth Vásquez Blas | Regidora de Turismo |

ACTA DE SESIÓN EXTRAORDINARIA DE CABILDO

Segundo. Declaratoria del Quórum. Una vez confirmada la asistencia de diez concejales de los diez concejales que integran el Ayuntamiento Constitucional, la Secretaría Municipal informa al Presidente Municipal que "existe quórum"; por lo cual se pasa al punto siguiente.

Tercero. Instalación Legal de la Sesión. A continuación, el ciudadano **Javier Moreno colmenares**, Presidente Municipal Constitucional, señala que "habiendo Quórum Legal como lo dispone el artículo 48 párrafo primero, de la Ley Orgánica Municipal del Estado de Oaxaca, y con fundamento en el artículo 46 fracción II de la misma normatividad, siendo las diecinueve horas con cinco minutos, del día **once de febrero de 2022**, se declara instalada la **Décima Cuarta Sesión Extraordinaria de Cabildo y validos todos los acuerdos que en esta se emanen**"; y gira instrucciones a la Secretaría Municipal para que continúe con el punto siguiente.

Cuarto. Aprobación del Orden de Día. Una vez acreditada la Asistencia Legal necesaria, el Quórum Legal y la Instalación Legal de la Sesión, la Secretaría Municipal informa al Presidente Municipal Constitucional que de conformidad con lo dispuesto por el artículo 50 párrafo primero de la Ley Orgánica Municipal, el siguiente punto es la Aprobación del Orden del día, acto seguido, por indicaciones del Presidente Municipal Constitucional somete a consideración de los concejales presentes la aprobación o en su caso la modificación del Orden del día y una vez realizada la votación se tuvo un total de diez votos a favor y cero abstenciones, en consecuencia se tiene como aprobado el Orden del Día de la presente Acta de Sesión Extraordinaria de Cabildo.

Quinto. Lectura del Acta Anterior. Para continuar con el Orden del Día de la presente Sesión Extraordinaria de Cabildo, es necesario dar lectura al acta anterior, a lo cual la Secretaría Municipal por indicaciones del Presidente Municipal somete a consideración de los concejales presentes, la lectura del acta anterior, por lo tanto, una vez sometido y debatido dicho punto, el mismo es aprobado por diez concejales de los diez concejales presentes que integran este Cuerpo Colegiado de Gobierno.

Enseguida, la Secretaría Municipal procede a realizar la lectura del acta anterior, en los términos siguientes; "se da lectura al acta de Sesión Extraordinaria de Cabildo en la cual se aprobó la instalación del Comité Municipal del Sistema para el Desarrollo Integral de la Familia en el Municipio de Cuilápam, de Guerrero, Distrito del Centro, Oaxaca, para el periodo 2022-2024."

Sexto. Cumplimiento de los acuerdos tomados en el Acta Anterior. Continuando con el Orden del Día, la Secretaría Municipal procede a leer el siguiente punto, y a continuación el Ciudadano **Javier Moreno Colmenares**, Presidente Municipal Constitucional, en uso de la palabra manifiesta a los Concejales presentes que es importante que se realice la verificación del cumplimiento de los acuerdos que se tomaron en el acta anterior llevada a cabo el día treinta y uno del mes de enero del año en curso, a las 15:00 horas, inmediatamente después la Secretaría Municipal informa sobre el cumplimiento de los acuerdos de la Sesión anterior y una vez analizados y debatidos por cada uno de los concejales del Ayuntamiento Constitucional la Secretaría Municipal somete a consideración el cumplimiento de los acuerdos, mismo que se aprueba por unanimidad de votos de los concejales que integran el Cuerpo Colegiado de Gobierno Municipal.

Quedando superado dicho punto, se continúa con el siguiente.

Séptimo. Punto único: análisis y en su caso aprobación de las Modificaciones del Presupuesto de Egresos del Municipio de Cuilápam de Guerrero, Centro, Oaxaca, para el ejercicio fiscal 2022. En uso de la palabra el C. **Javier Moreno Colmenares**, Presidente Municipal Constitucional, hace del conocimiento del Cabildo Municipal que de acuerdo con lo dispuesto en el artículo 95 fracción VI de la Ley Orgánica Municipal del Estado de Oaxaca, la Tesorería Municipal ha tenido a bien realizar las

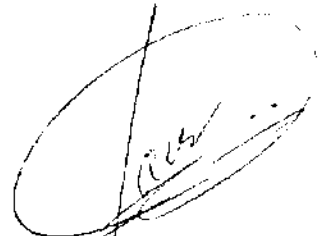

ACTA DE SESIÓN EXTRAORDINARIA DE CABILDO

Modificaciones al Presupuesto de Egresos del Municipio de Cuilápam de Guerrero, Distrito del Centro, Oaxaca, para el Ejercicio Fiscal 2022, por lo cual, atendiendo a lo que establecen los artículos 43 fracción XXIII; 47 fracción XVI, 68 fracción IX, 127, 128, 129 y 130 de la Ley Orgánica Municipal del Estado de Oaxaca, tengo a bien proponer a este Honorable Ayuntamiento Constitucional para su análisis correspondiente las MODIFICACIONES DEL PRESUPUESTO DE EGRESOS DEL MUNICIPIO DE CUILÁPAM DE GUERRERO, CENTRO, OAXACA, PARA EL EJERCICIO FISCAL 2022, por la cantidad de \$73,149,073.54 (SETENTA Y TRES MILLONES CIENTO CUARENTA Y NUEVE MIL SETENTA Y TRES PESOS 54/100 M.N.), esta propuesta de MODIFICACION obedece al segundo parrado del artículo 127 de la Ley Orgánica Municipal que a letra dice: "Tratándose del inicio del Gobierno Municipal, el Ayuntamiento entrante deberá **ratificar** o, en su caso realizar las **modificaciones** al Presupuesto de Egresos autorizado por el Ayuntamiento saliente, a más tardar el **quince de febrero**. El presupuesto de egresos deberá ser aprobado y deberá remitirse copia al Congreso del Estado a través del Órgano superior de Fiscalización del Estado de Oaxaca, para su conocimiento y fiscalización". En ese sentido, estas modificaciones del Presupuesto de Egresos son de suma importancia para nuestro Gobierno Municipal, ya que regulará el gasto público que ejerceremos durante el año 2022, mismo que fue formulado con base en los principios constitucionales de austeridad, planeación, eficiencia, eficacia, economía, transparencia y honradez, así como los programas de actividades del Ayuntamiento, detallando las asignaciones presupuestarias a nivel de partidas y calendarización del gasto. Estas Modificaciones del Presupuesto de Egresos fueron formuladas acorde con los Ingresos que nuestro Municipio va recaudar, los cuales quedaron establecidos en nuestra Ley de Ingresos para el Ejercicio Fiscal 2022, la cual ya fue entregada en el Honorable Congreso del Estado, aprobada y publicada en el decreto N. 185 del Periódico Oficial del Gobierno del Estado. En consecuencia compañeros Concejales, pongo a su consideración las modificaciones del Presupuesto de Egresos para su análisis correspondiente.

Después de un amplio análisis y participaciones de los integrantes del cabildo, las cuales fueron consideradas para adecuar e integrar las presentes modificaciones del Presupuesto de Egresos del Municipio de Cuilápam de Guerrero, Centro, Oaxaca, para el ejercicio fiscal 2022, el Presidente Municipal, pregunta si alguien más desea hacer uso de la palabra, por lo que al no haber más participaciones, se somete a votación la APROBACIÓN de las MODIFICACIONES DEL PRESUPUESTO DE EGRESOS DEL MUNICIPIO DE CUILÁPAM DE GUERRERO, CENTRO, OAXACA, PARA EL EJERCICIO FISCAL 2022, llegando a los siguientes acuerdos:

PRIMERO: Se aprueba por unanimidad de votos de los integrantes del Cabildo Municipal las MODIFICACIONES DEL PRESUPUESTO DE EGRESOS DEL MUNICIPIO DE CUILÁPAM DE GUERRERO, CENTRO, OAXACA, PARA EL EJERCICIO FISCAL 2022, por la cantidad de \$73,149,073.54 (SETENTA Y TRES MILLONES CIENTO CUARENTA Y NUEVE MIL SETENTA Y TRES PESOS 54/100 M.N.).

SEGUNDO: Túrnese copia certificada de las Modificaciones del Presupuesto de Egresos del Municipio de Cuilápam de Guerrero, Centro, Oaxaca, para el Ejercicio Fiscal 2022, al Congreso del Estado a través del Órgano Superior de Fiscalización del Estado de Oaxaca para su conocimiento y fiscalización

Quedando superado dicho punto, se continúa con el siguiente.

Octavo. Clausura de la sesión. Continuando con la presente Sesión Extraordinaria de Cabildo, la Secretaria Municipal informa al Presidente Municipal el siguiente punto del orden del día a desahogar, por lo que en uso de la palabra el Ciudadano **Javier Moreno Colmenares**, Presidente Municipal de este Órgano de Gobierno, hace uso de la palabra y externa a los concejales que una vez desarrollado en su

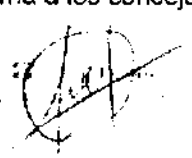
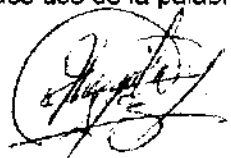
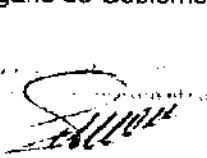
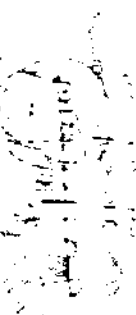
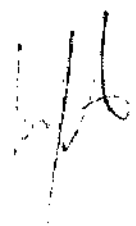

MUNICIPIO DE

CUILÁPAM



ACTA DE SESIÓN EXTRAORDINARIA DE CABILDO

totalidad el orden del día de la presente acta, y sin haber otro asunto que tratar, procede a **clausurar la sesión**, siendo las veintiún hora con catorce minutos del día once de febrero del año dos mil veintidós, validos todos los puntos acordados en la misma, en beneficio del Municipio de Cuilápam de Guerrero, firmando al margen y calce los que en ella intervinieron y se levanta la presente por duplicado para los tramites a que haya lugar. Lo anterior, conforme lo señalan los artículos 50, párrafo segundo, ultima parte y 92, párrafo primero, fracción III, de la Ley Orgánica Municipal del Estado de Oaxaca.

Atentamente

**El Honorable Ayuntamiento Constitucional de Cuilápam de Guerrero,
Distrito del centro, Oaxaca, para el periodo legal 2022-2024.**

C. Javier Moreno Calmenares
Presidente Municipal Constitucional

C. Francisco Iván Pérez Bautista
Sindico Municipal

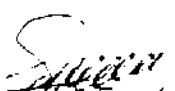
C. Teresa González Fernández
Regidora de Hacienda

C. Tiburcio Martínez García
Regidor de Obras

C. Lizbeth Poblete Carlos
Regidora de Salud

C. Margarita González Avendaño
Regidora de Educación

C. Eulogia Hernández Ramos
Regidora de Desarrollo Social

C. Ramiro Flores Ambrocio
**Regidor de Derechos Humanos y
Equidad de Genero**

C. Victor Hugo Robles Silva
**Regidor de Desarrollo
Económico**

C. Elizabeth Vázquez Blas
Regidora De Turismo

C. Rodrigo Castellanos Barzalobre
Tesorero Municipal



C. Fanny Thalia González Abad
Secretaria Municipal
"DOY FE"

En términos del artículo 92, fracción IV de la Ley Orgánica Municipal
del Estado de Oaxaca.

Nota: La presente hoja de firmas, pertenece al acta de la Décima Cuarta Sesión Extraordinaria de Cabildo, del Ayuntamiento Constitucional del Municipio de Cuilápam de Guerrero, Centro, Oaxaca, celebrada el once de febrero de 2022, a las 19:00 horas.

Árbol de Objetivos.

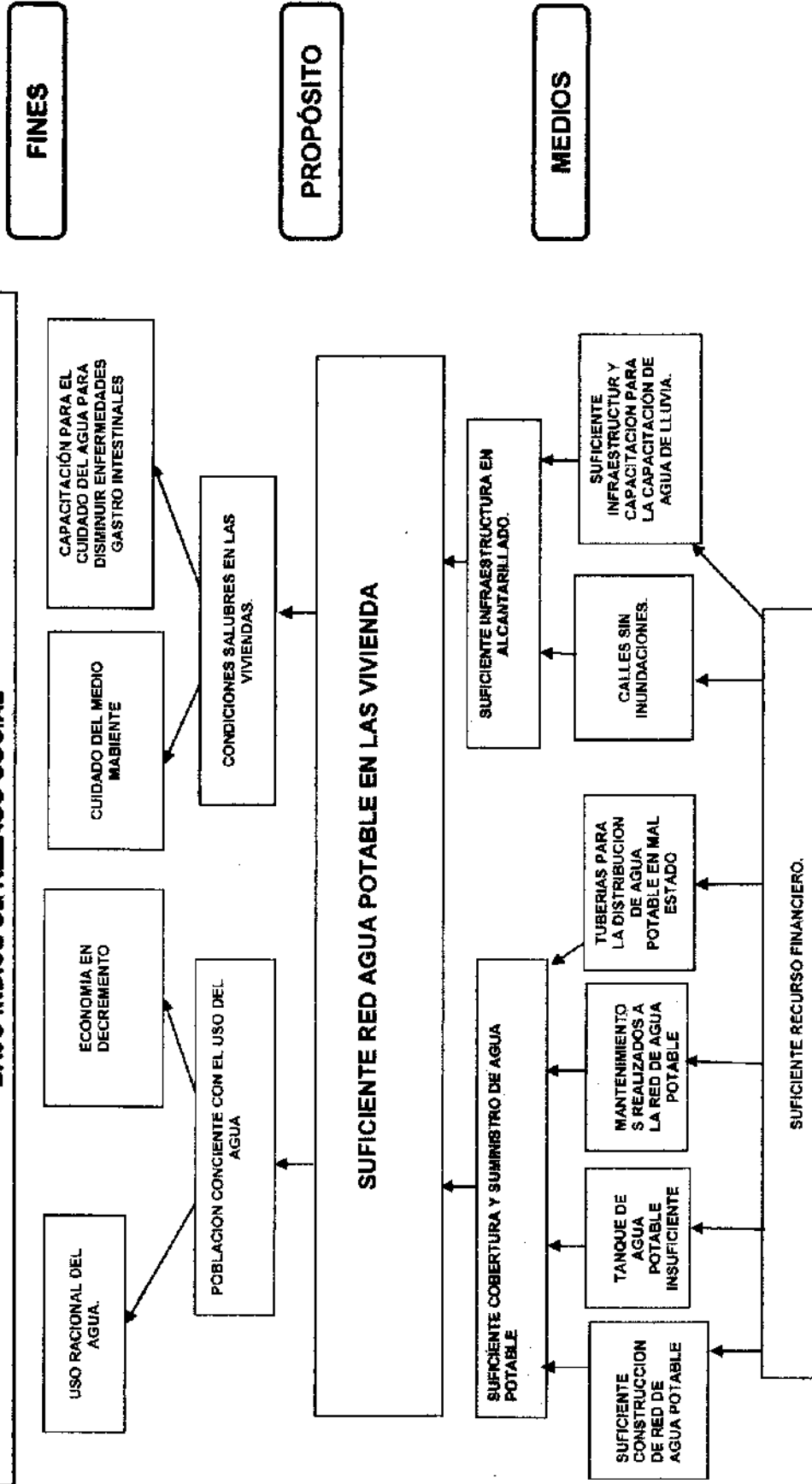
BAJO ÍNDICE DE REZAGO SOCIAL



Árbol de Problemas.

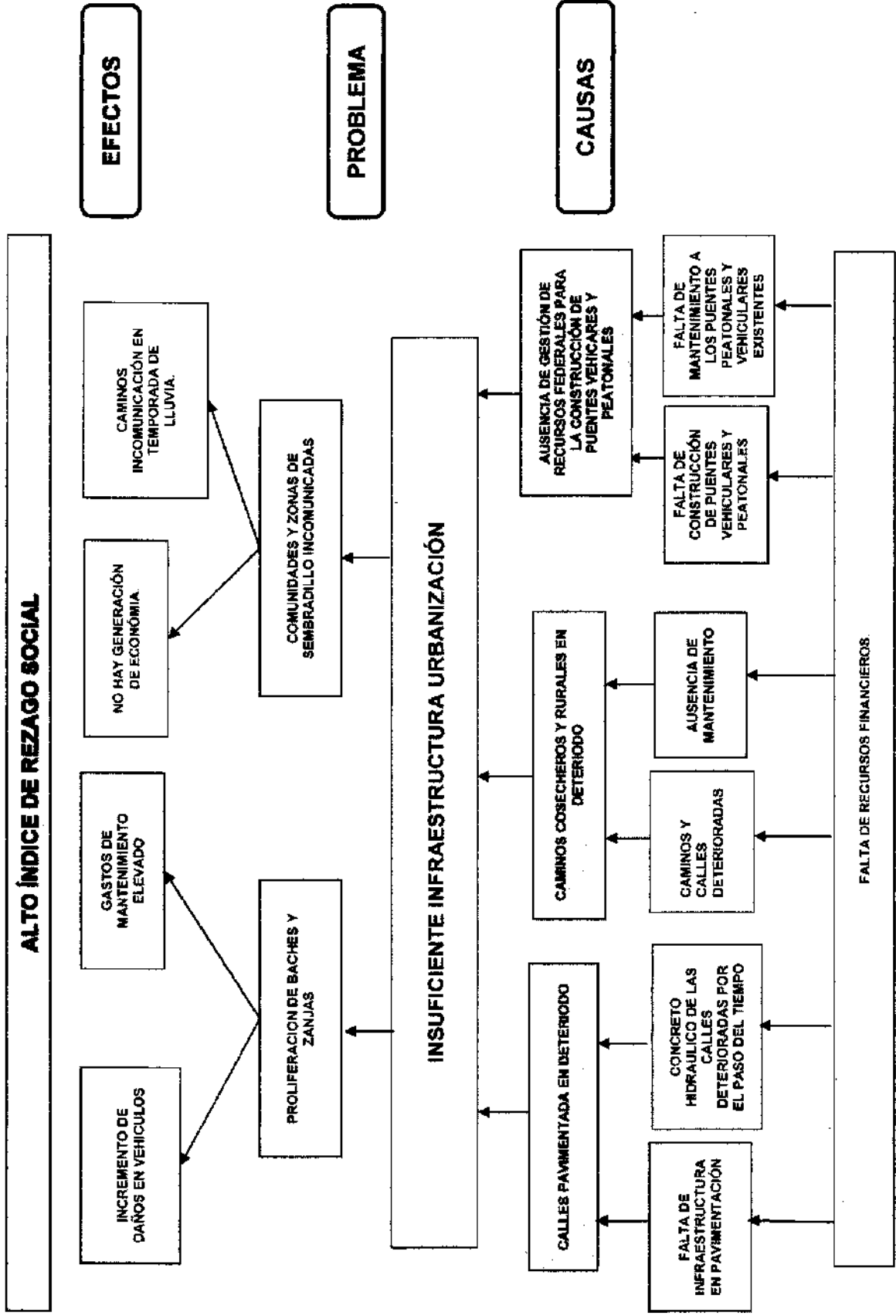

Árbol de Objetivos.

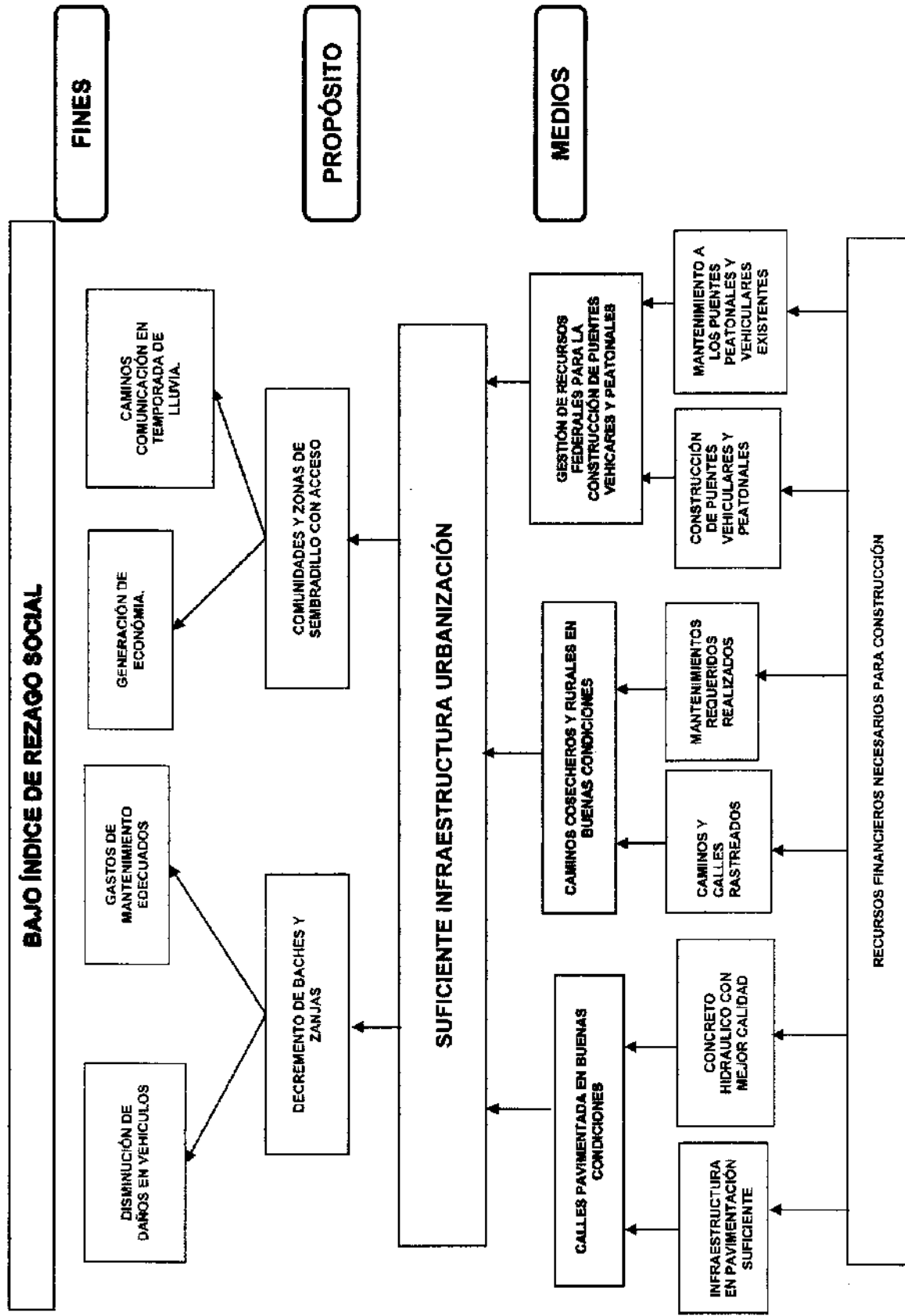

Árbol de Problemas.

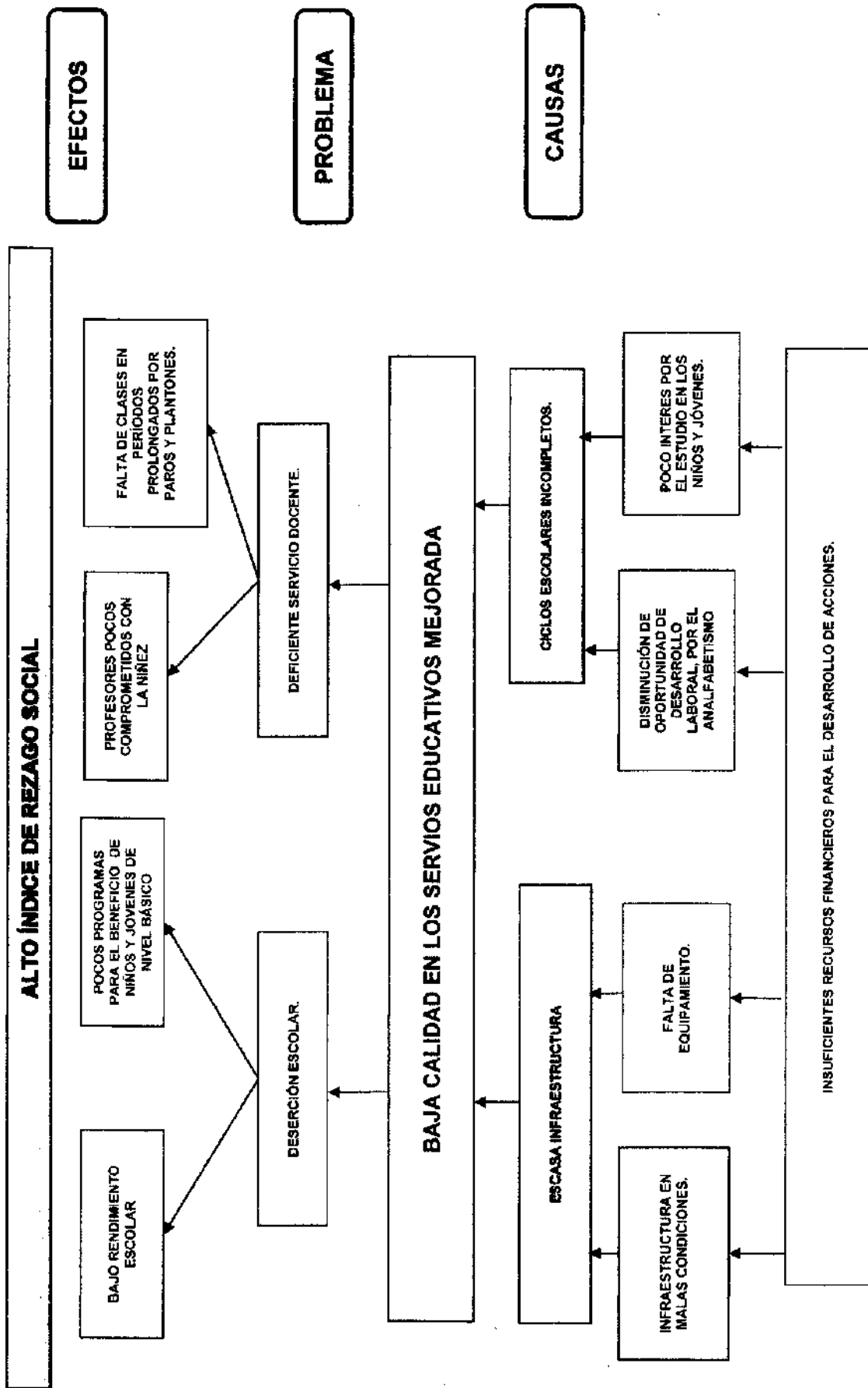

Árbol de Objetivos.

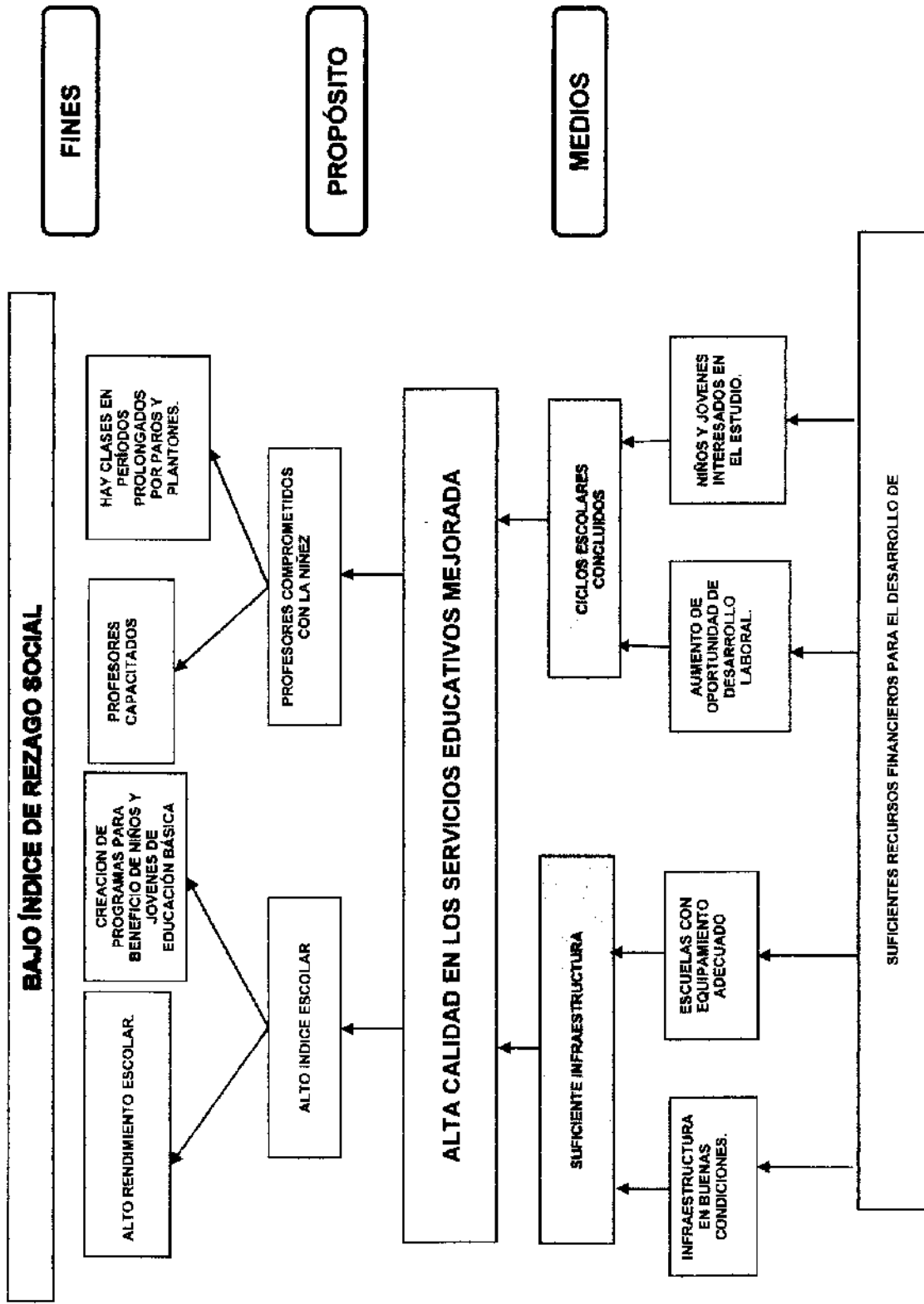

Árbol de Problemas.

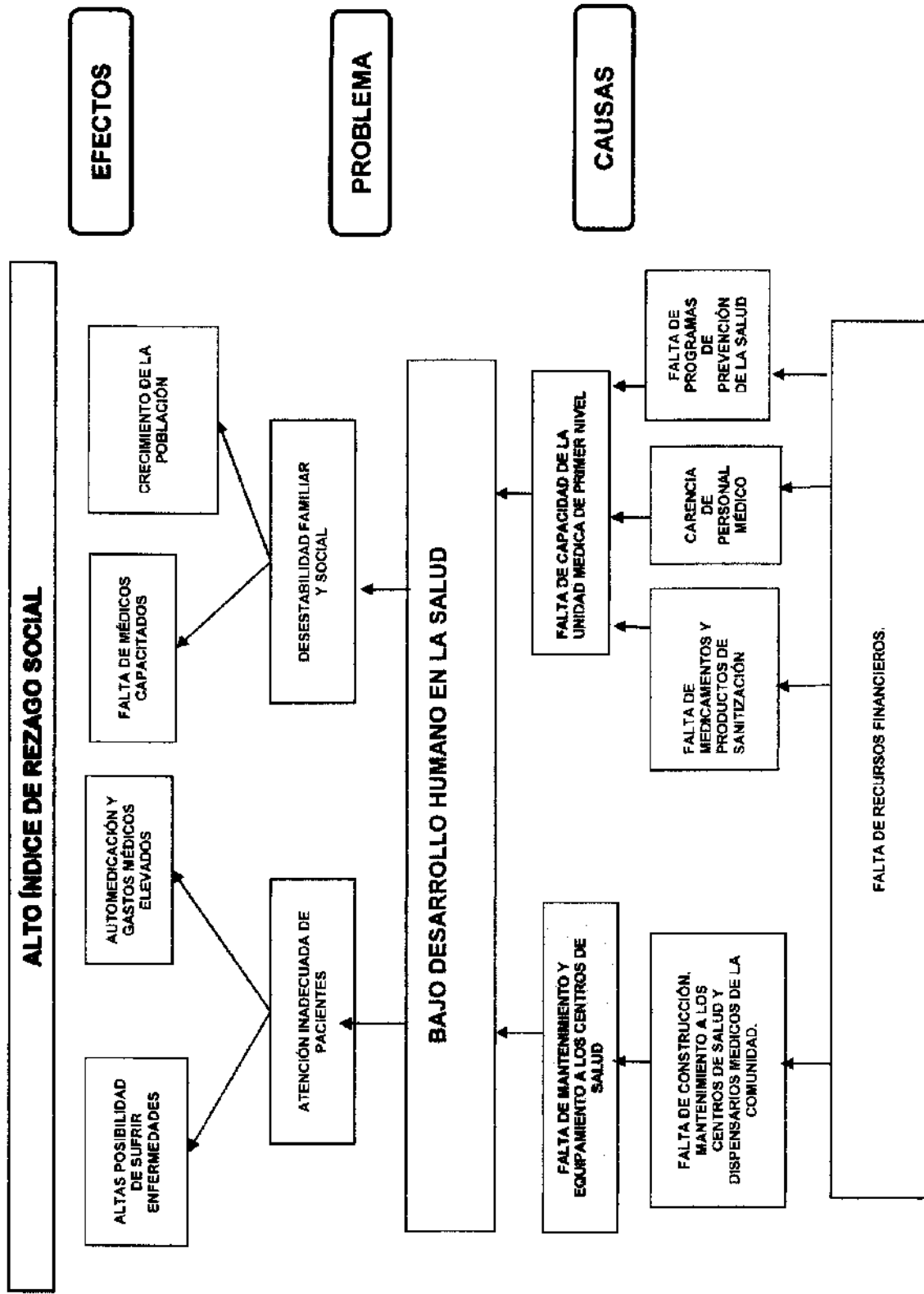

Árbol de Objetivos.

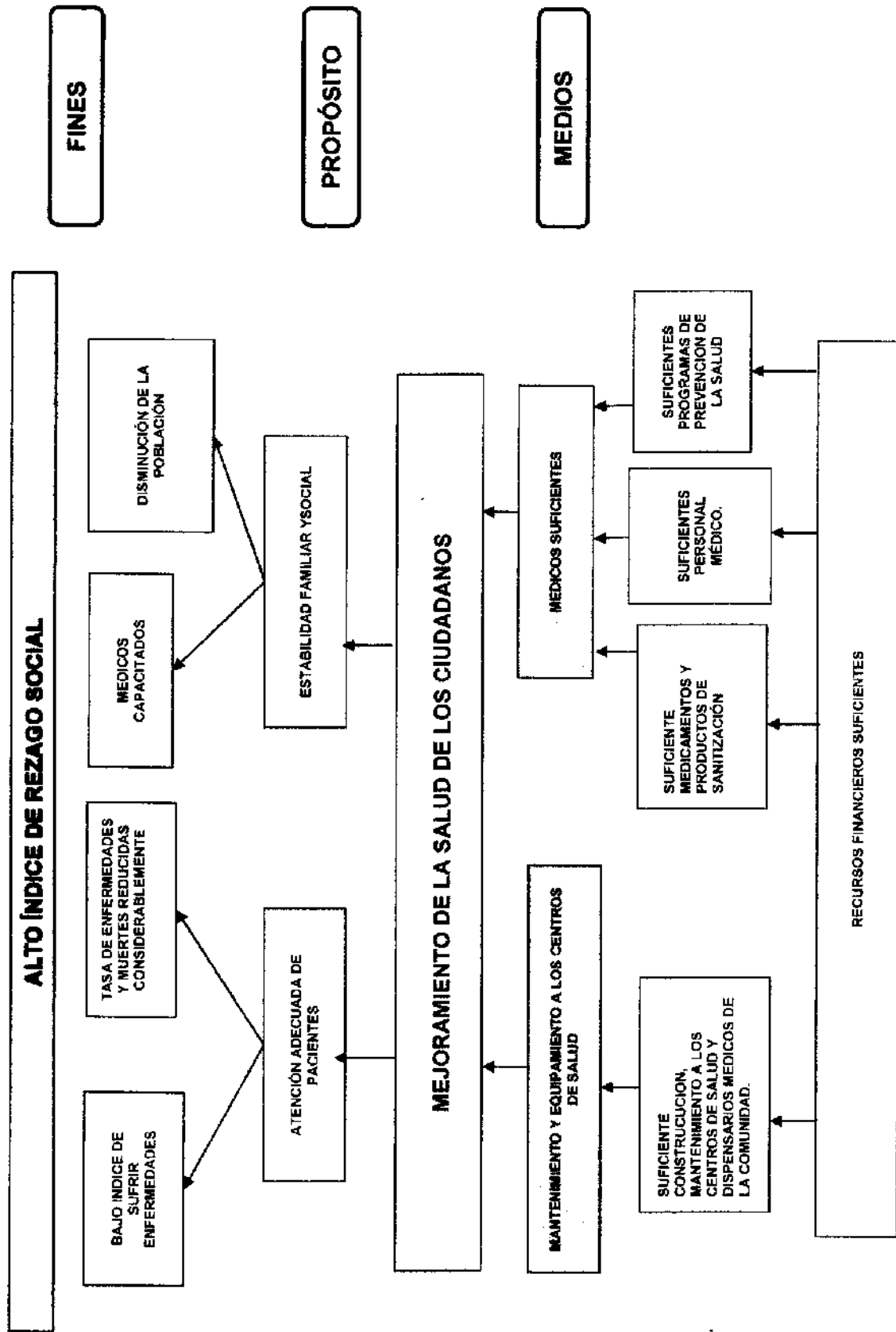

Árbol de Problemas.

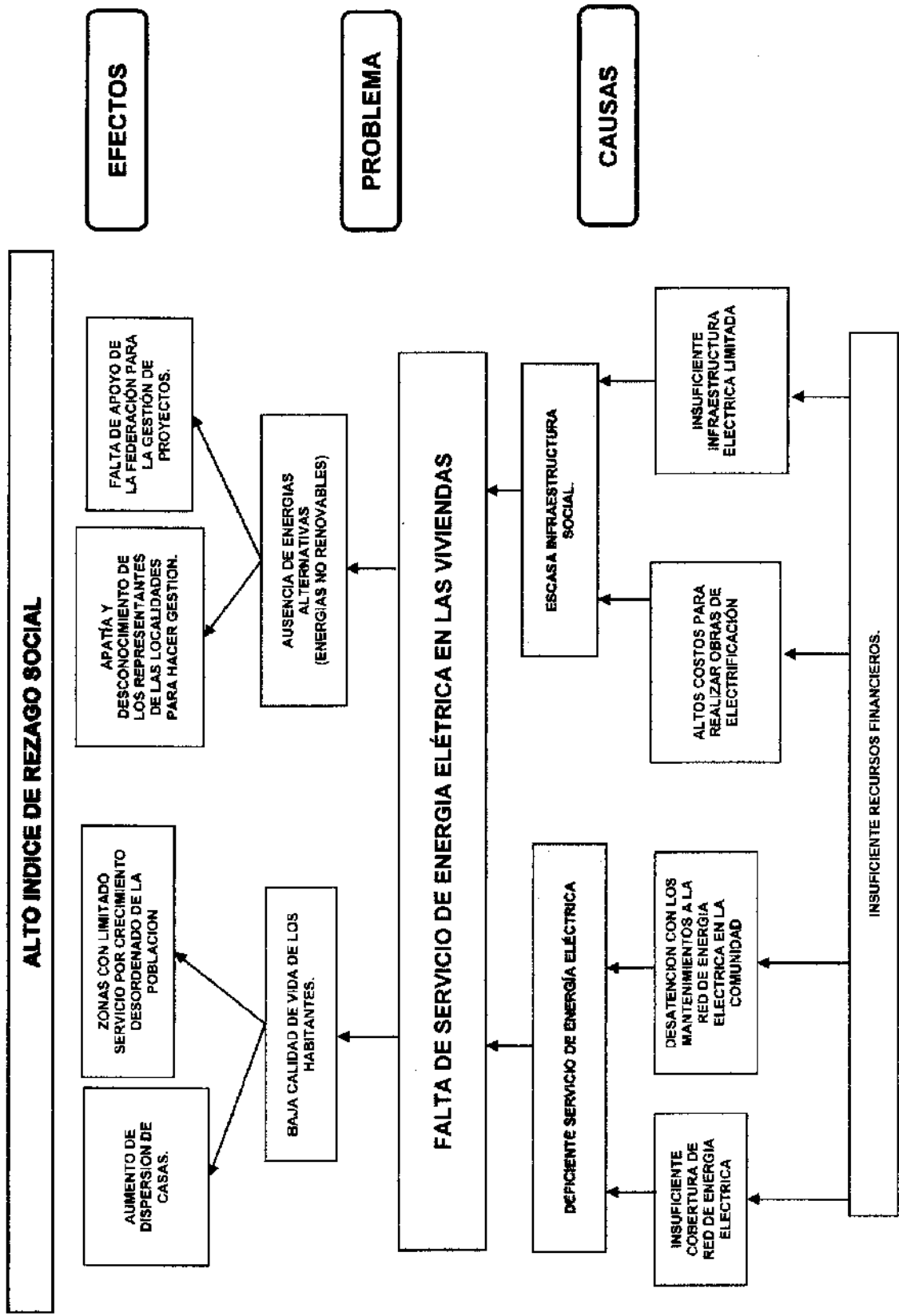

Árbol de Objetivos.

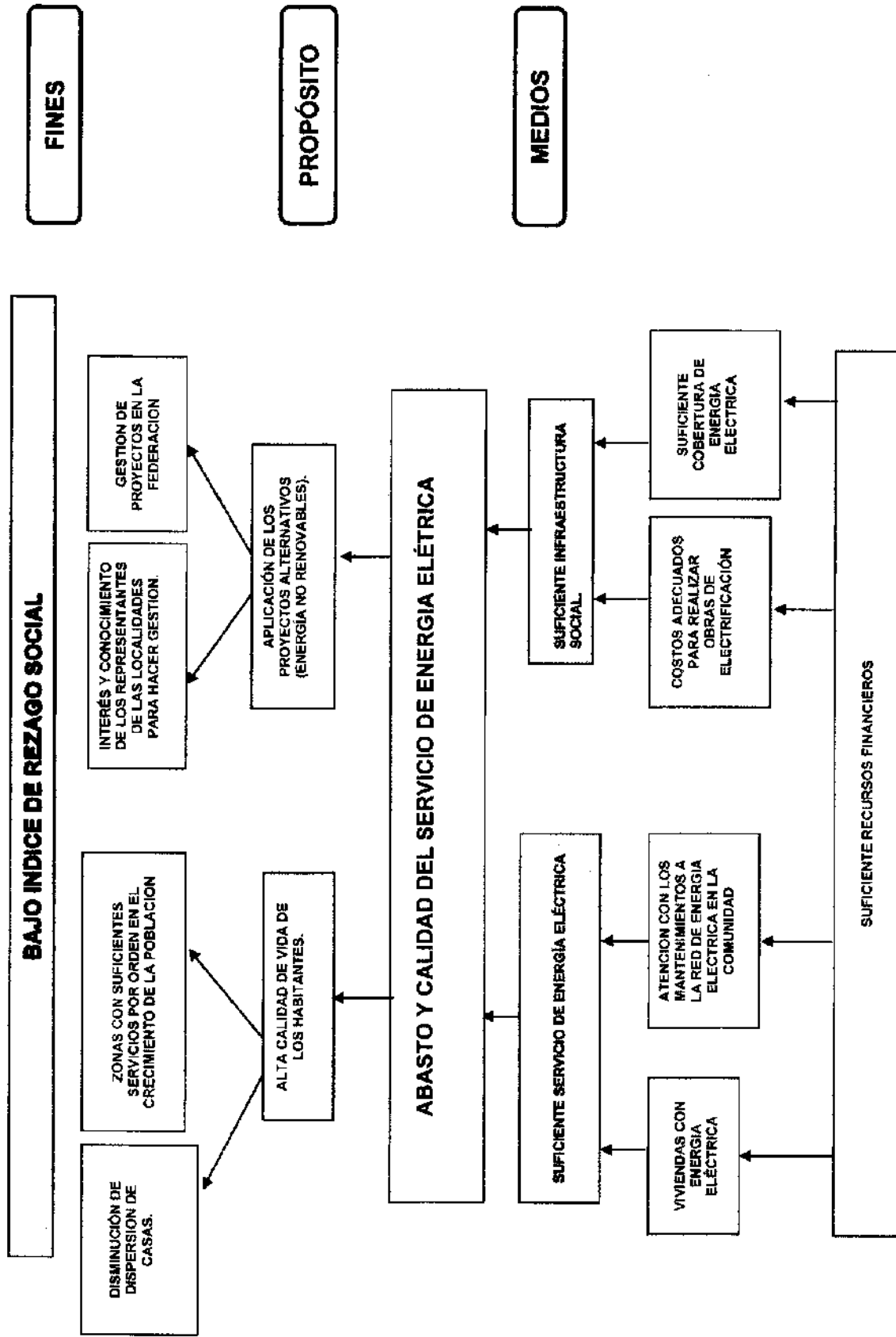

Árbol de Objetivos.

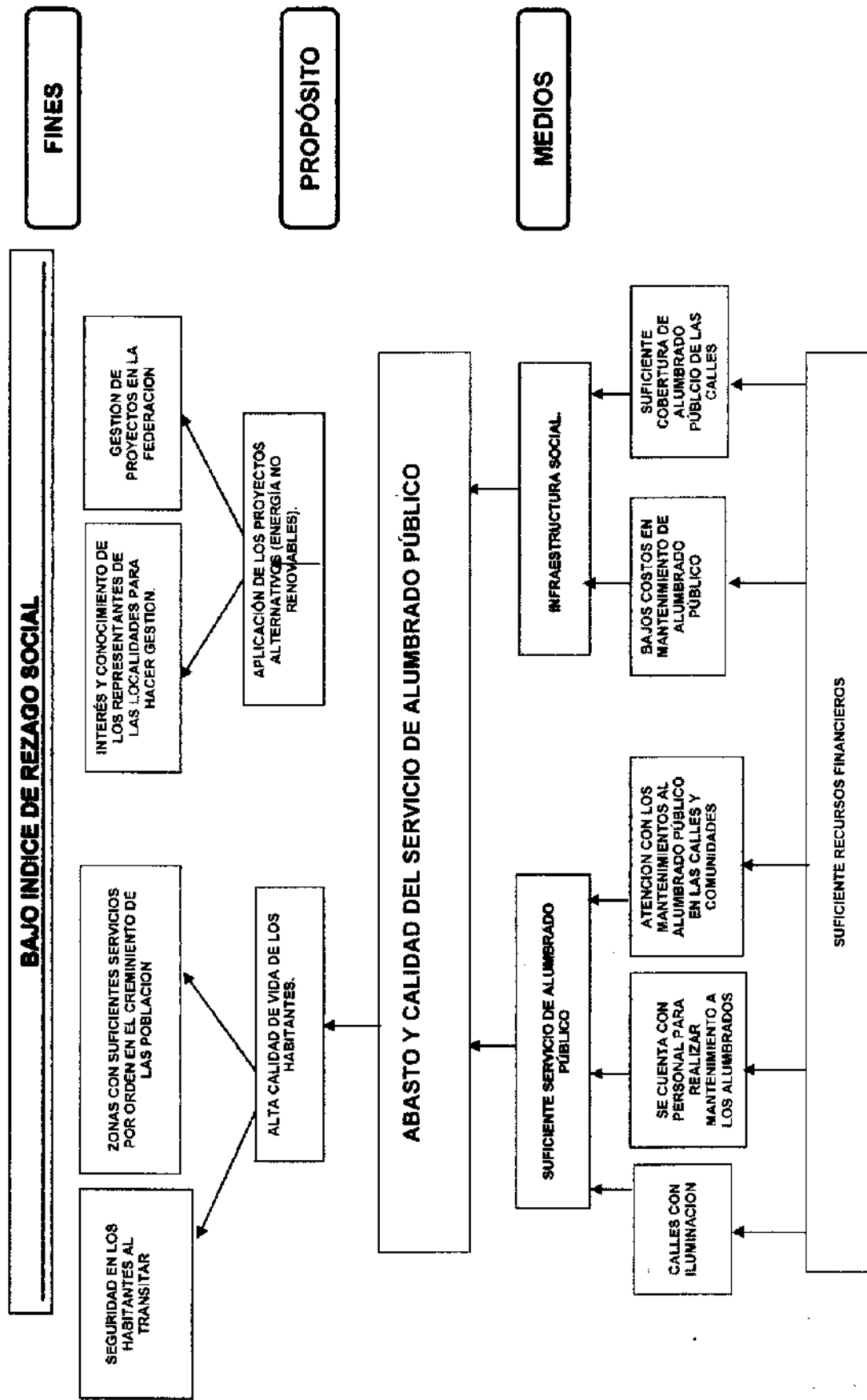

Árbol de Objetivos.

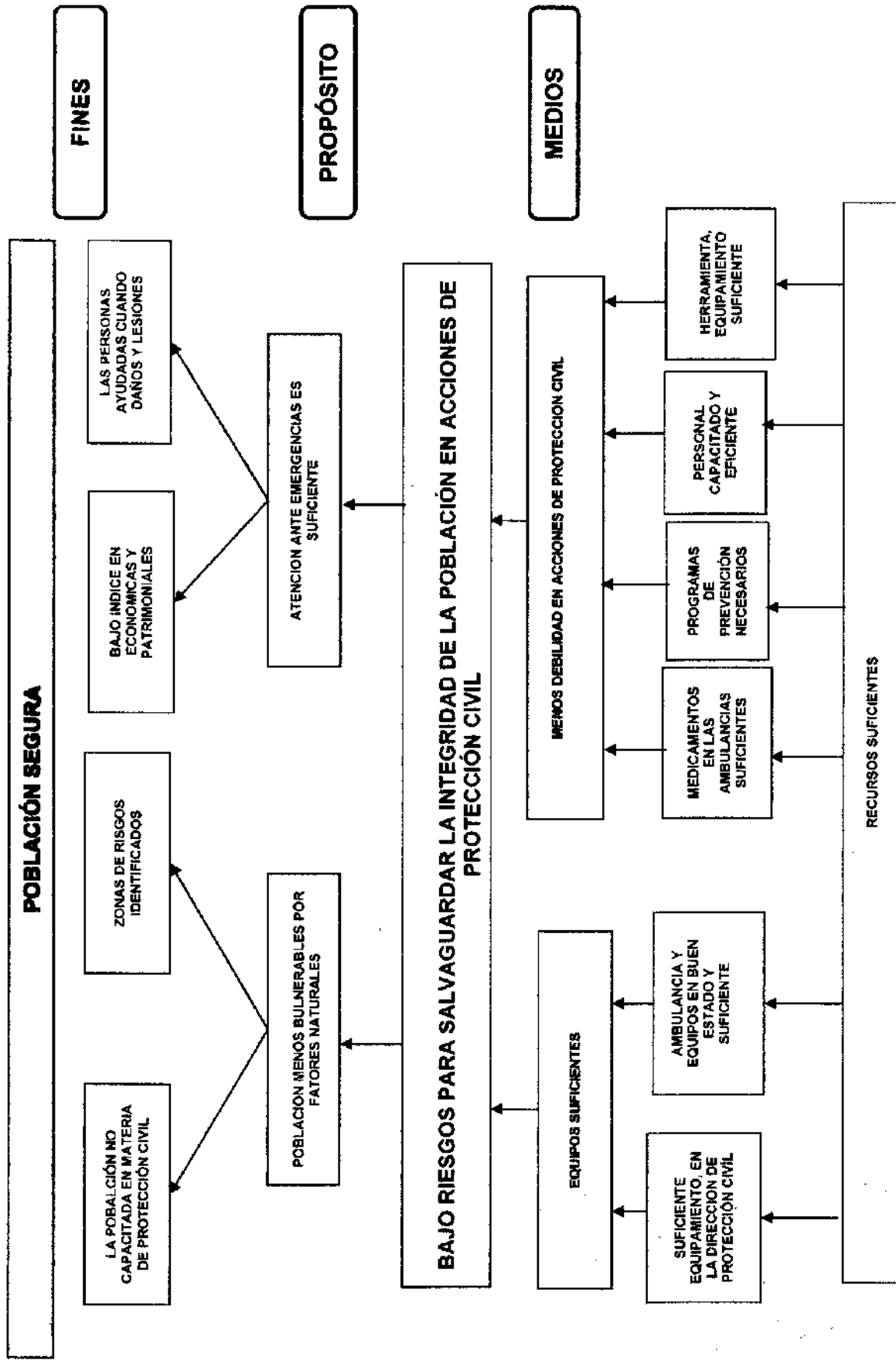

Árbol de Problemas.

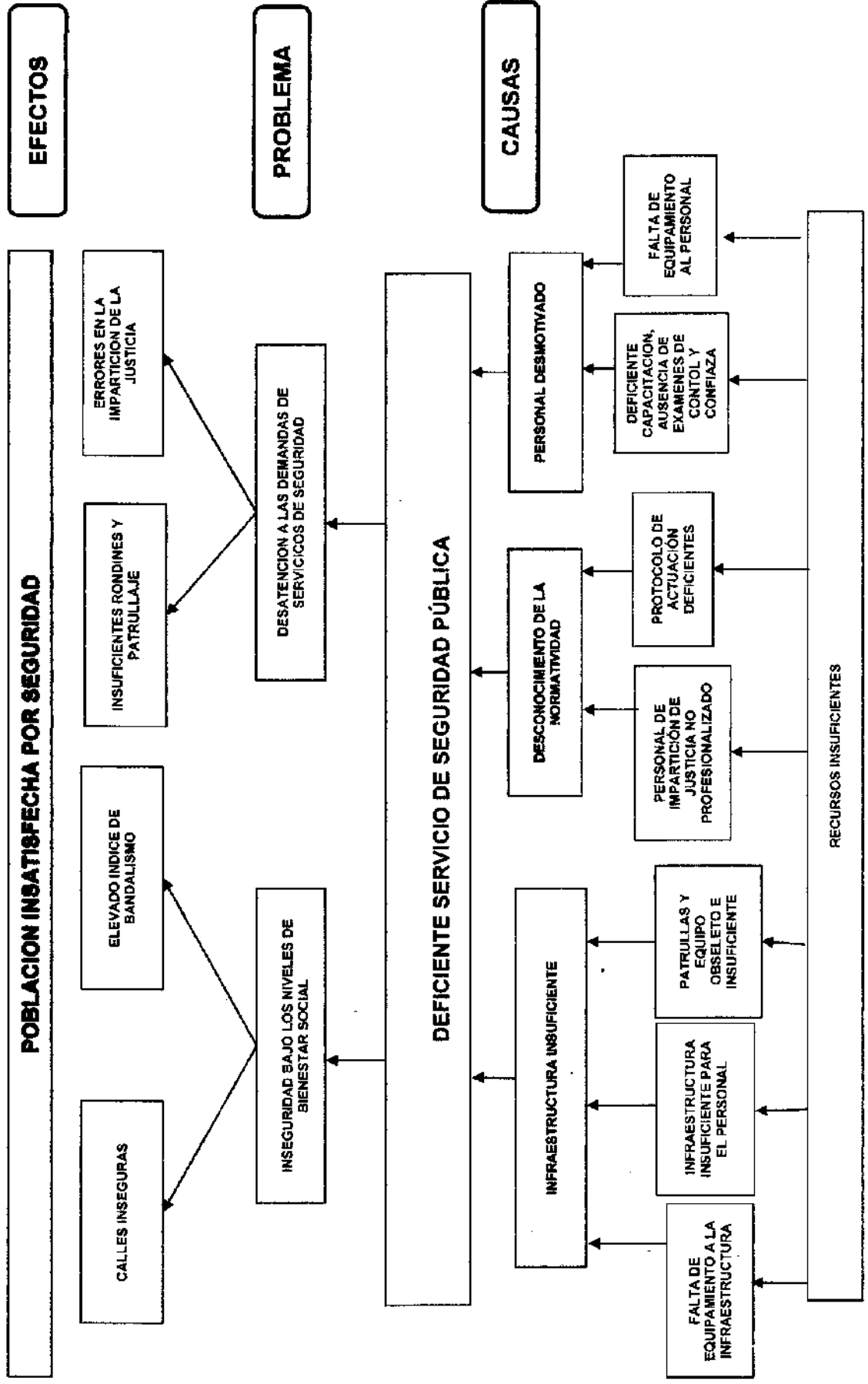

Árbol de Objetivos.

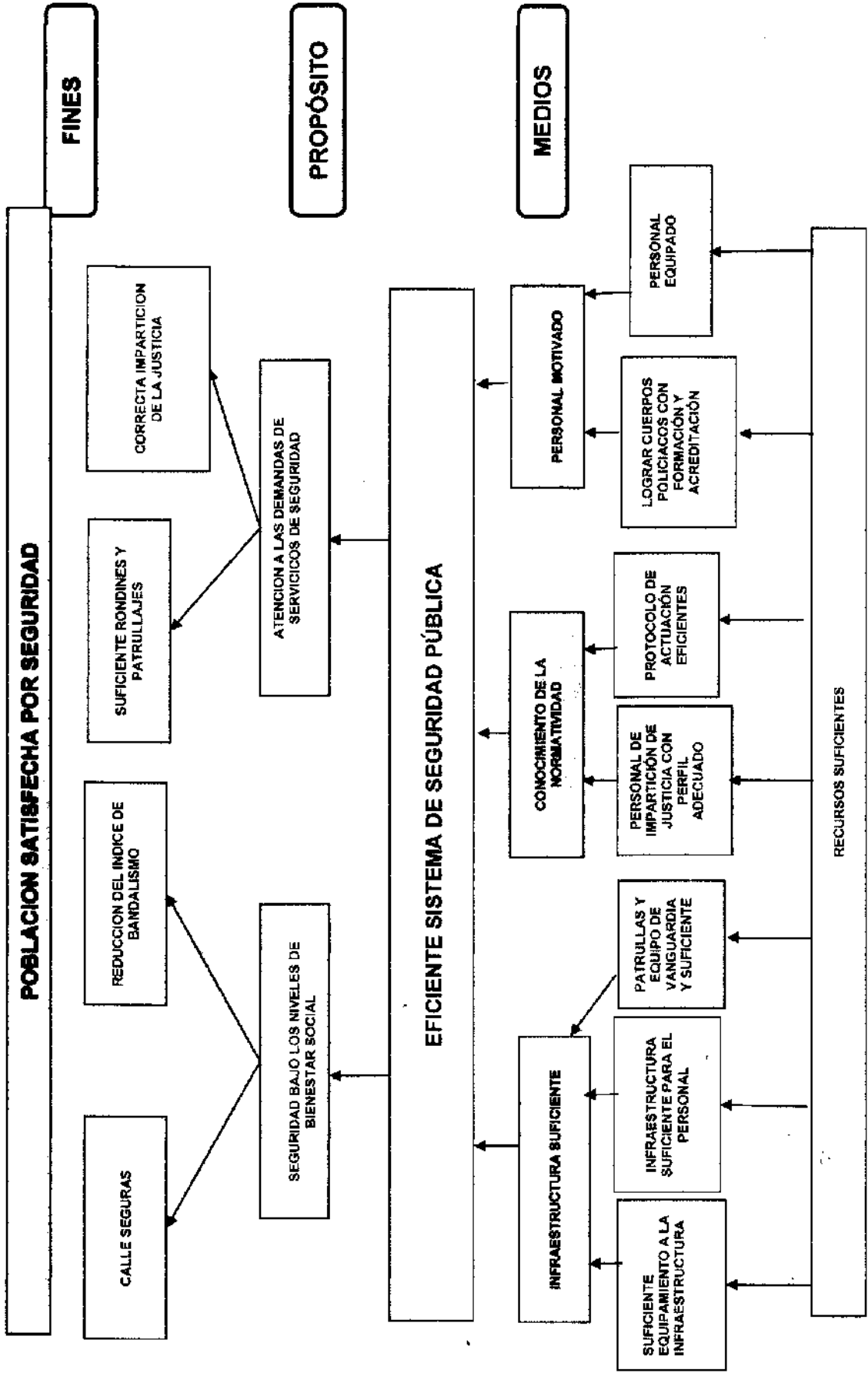

Árbol de Problemas.

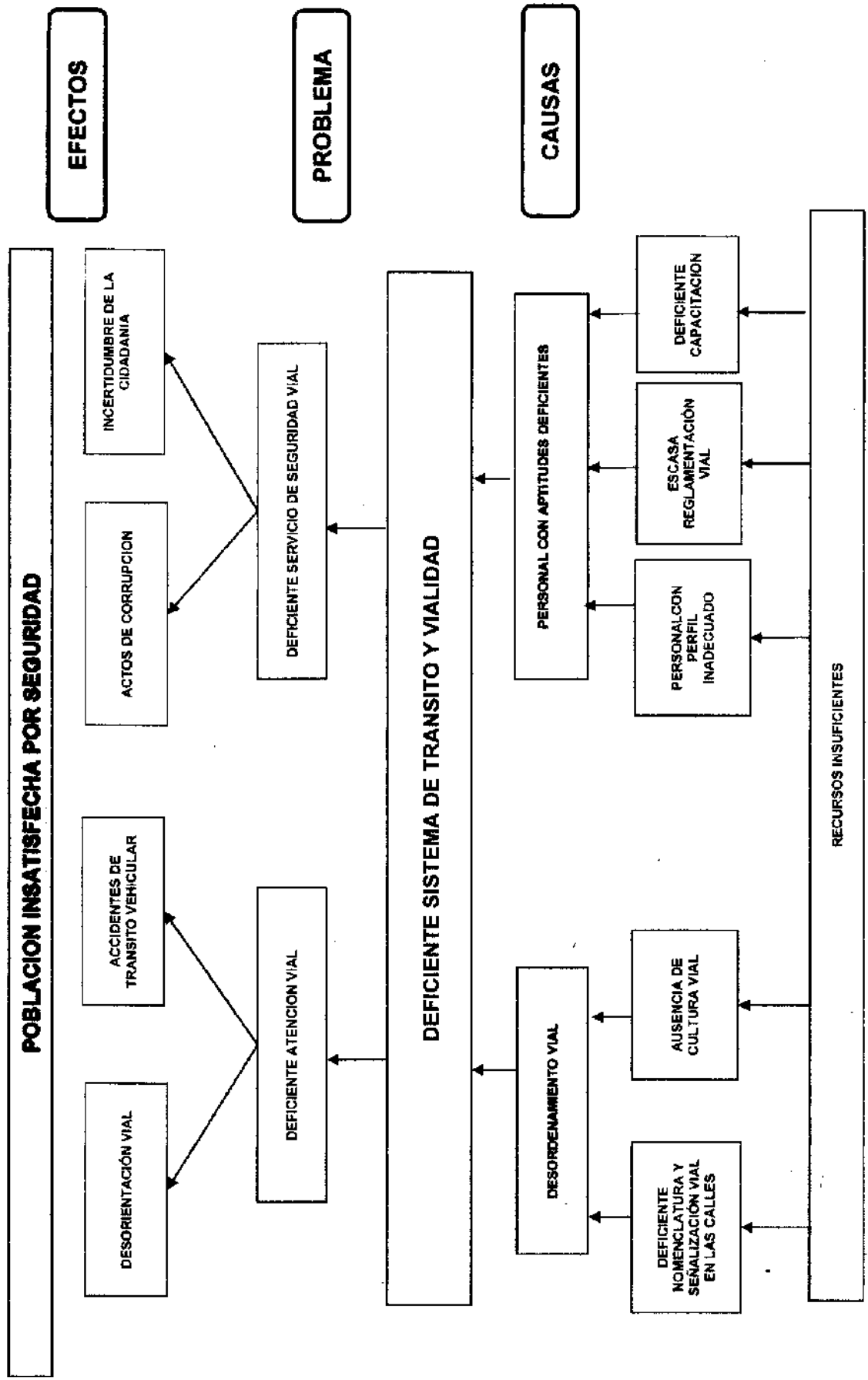

Árbol de Objetivos.

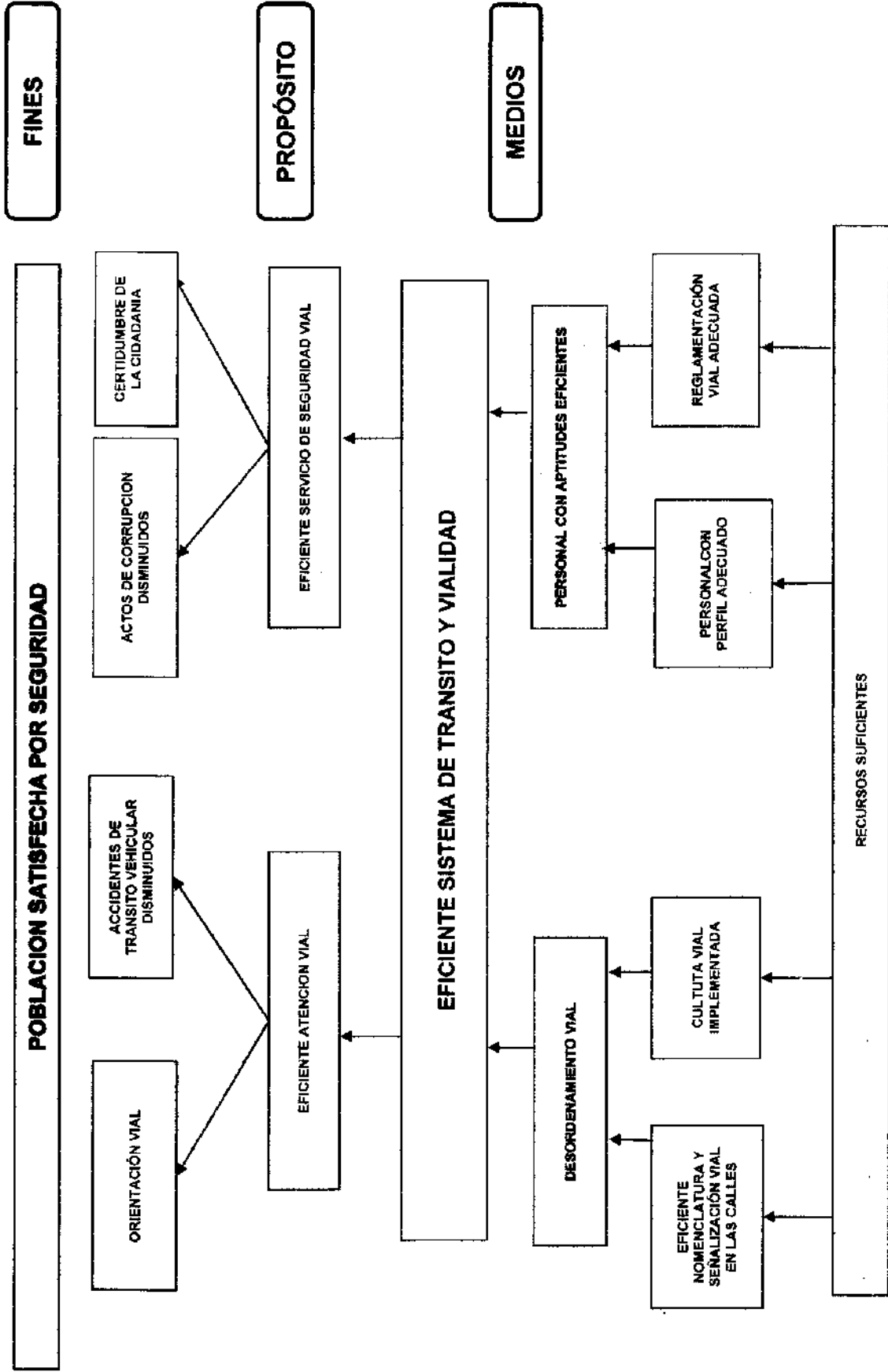

Árbol de Problemas.

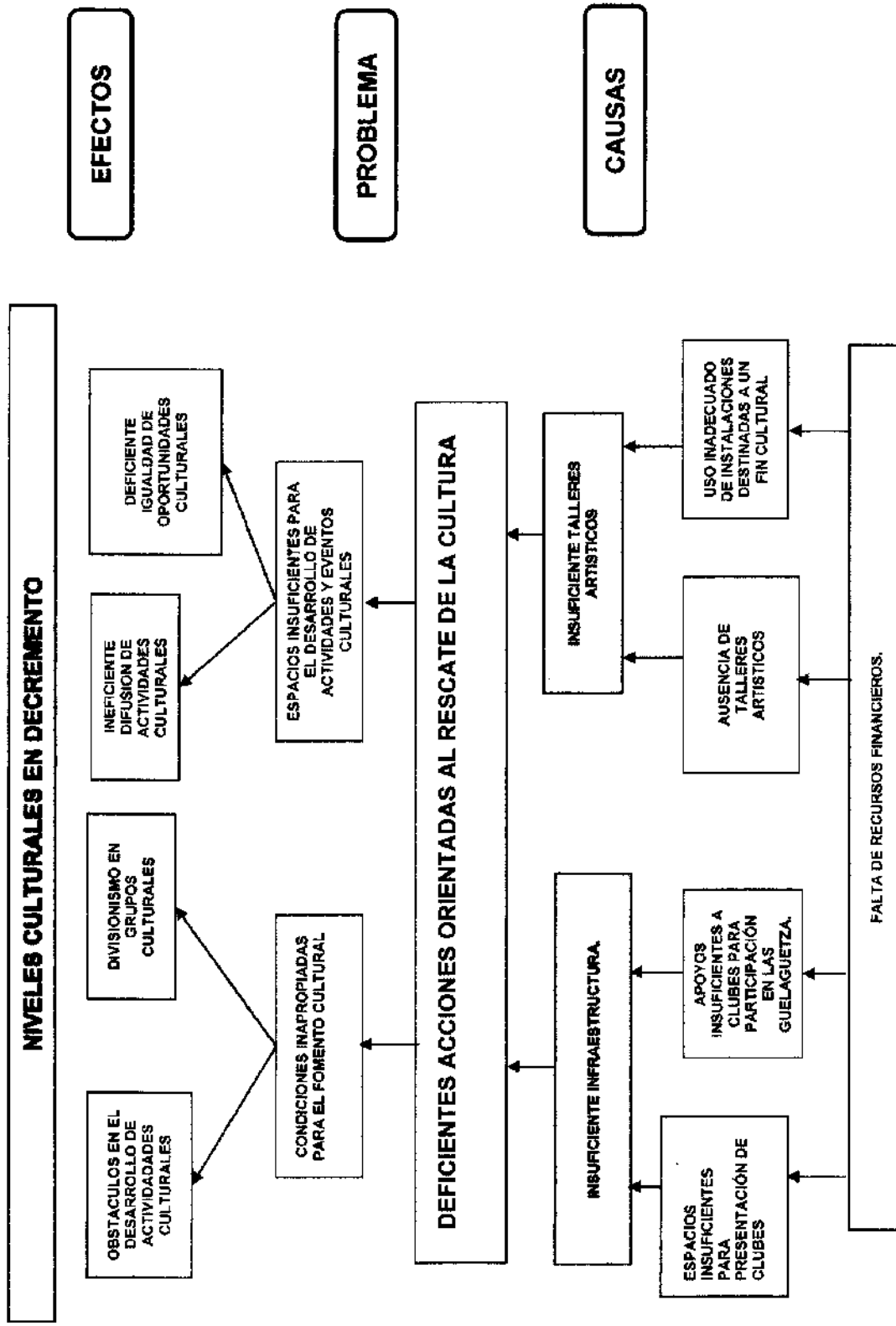

Árbol de Objetivos.

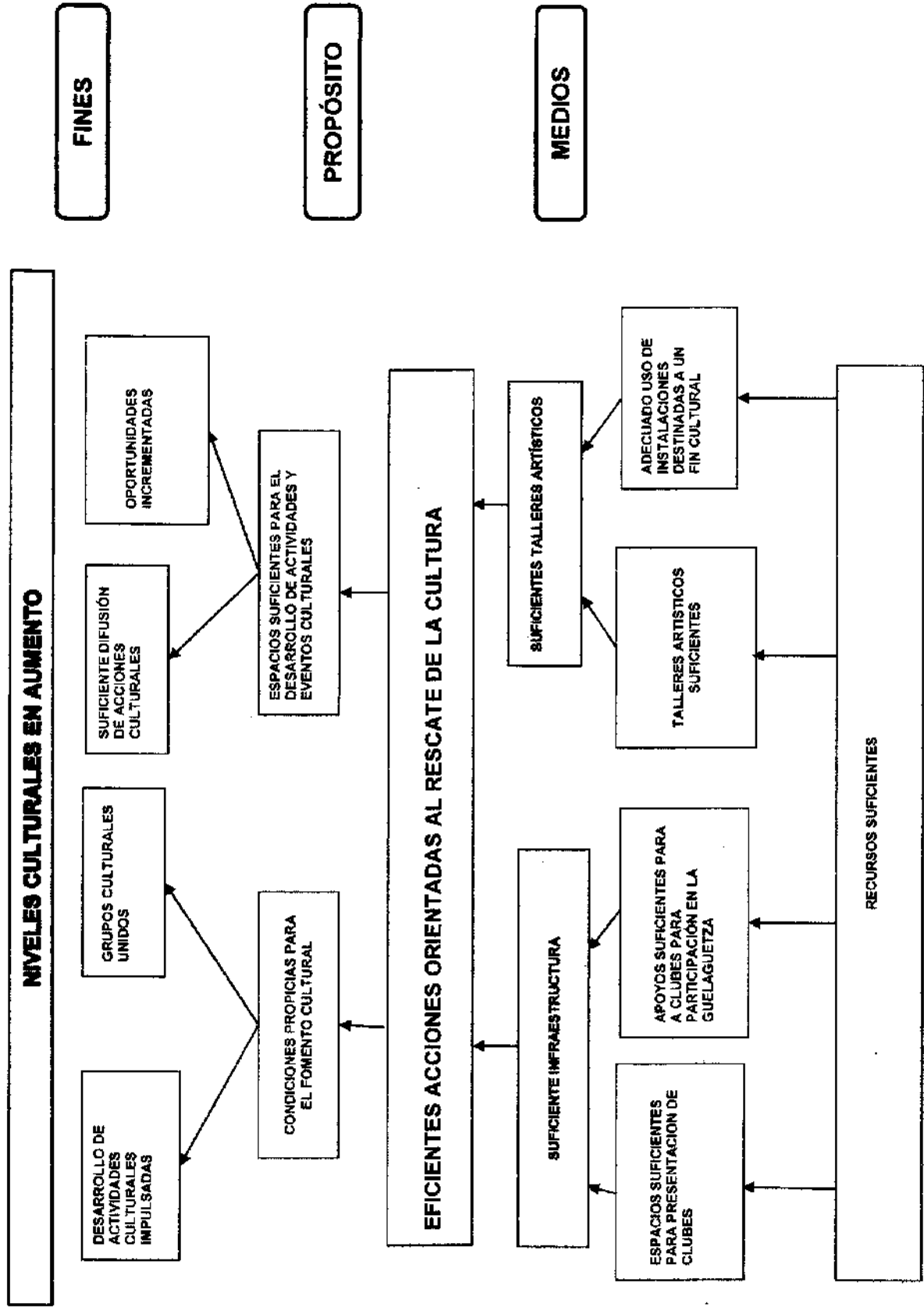

Árbol de Problemas.

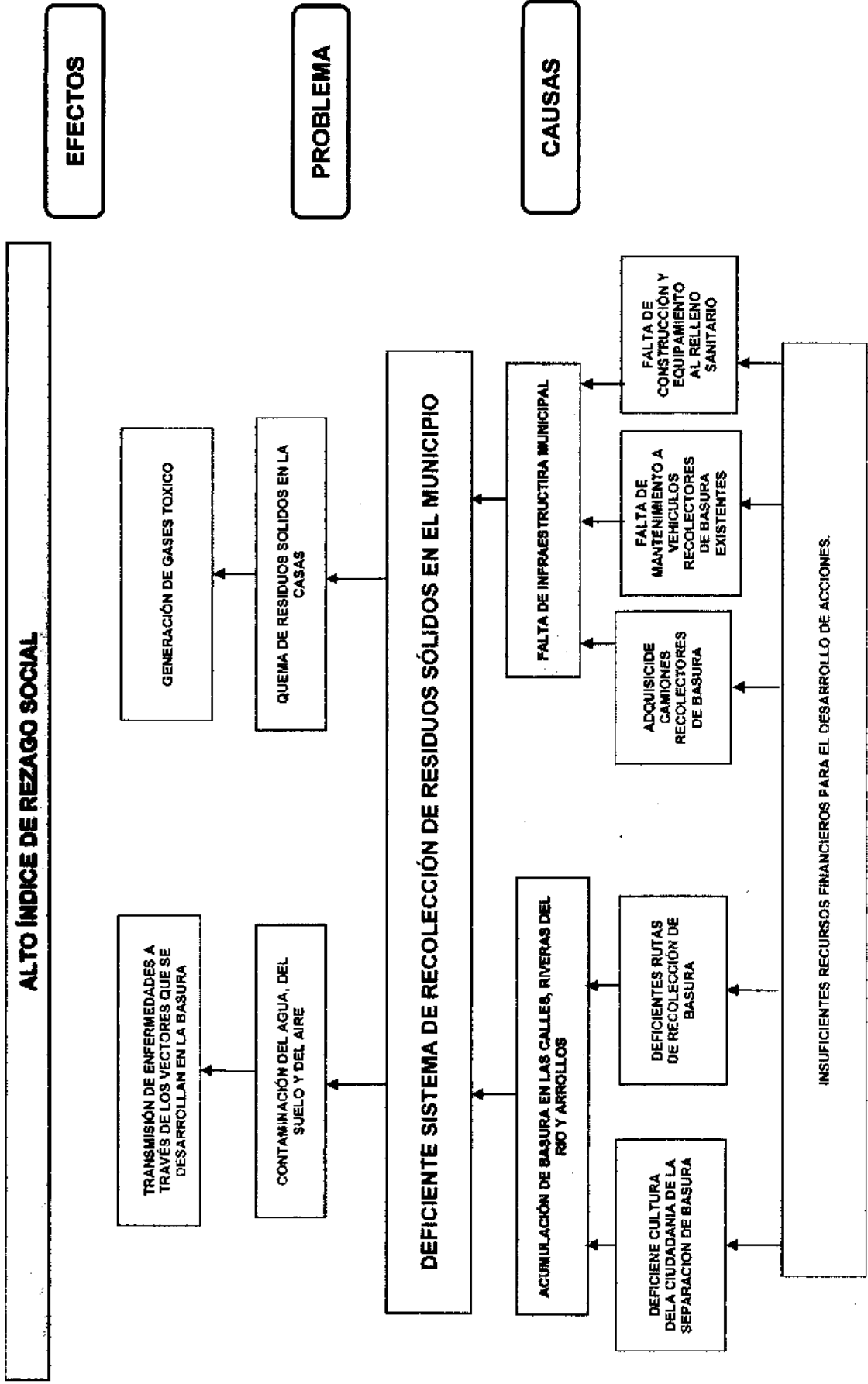

Árbol de Objetivos.

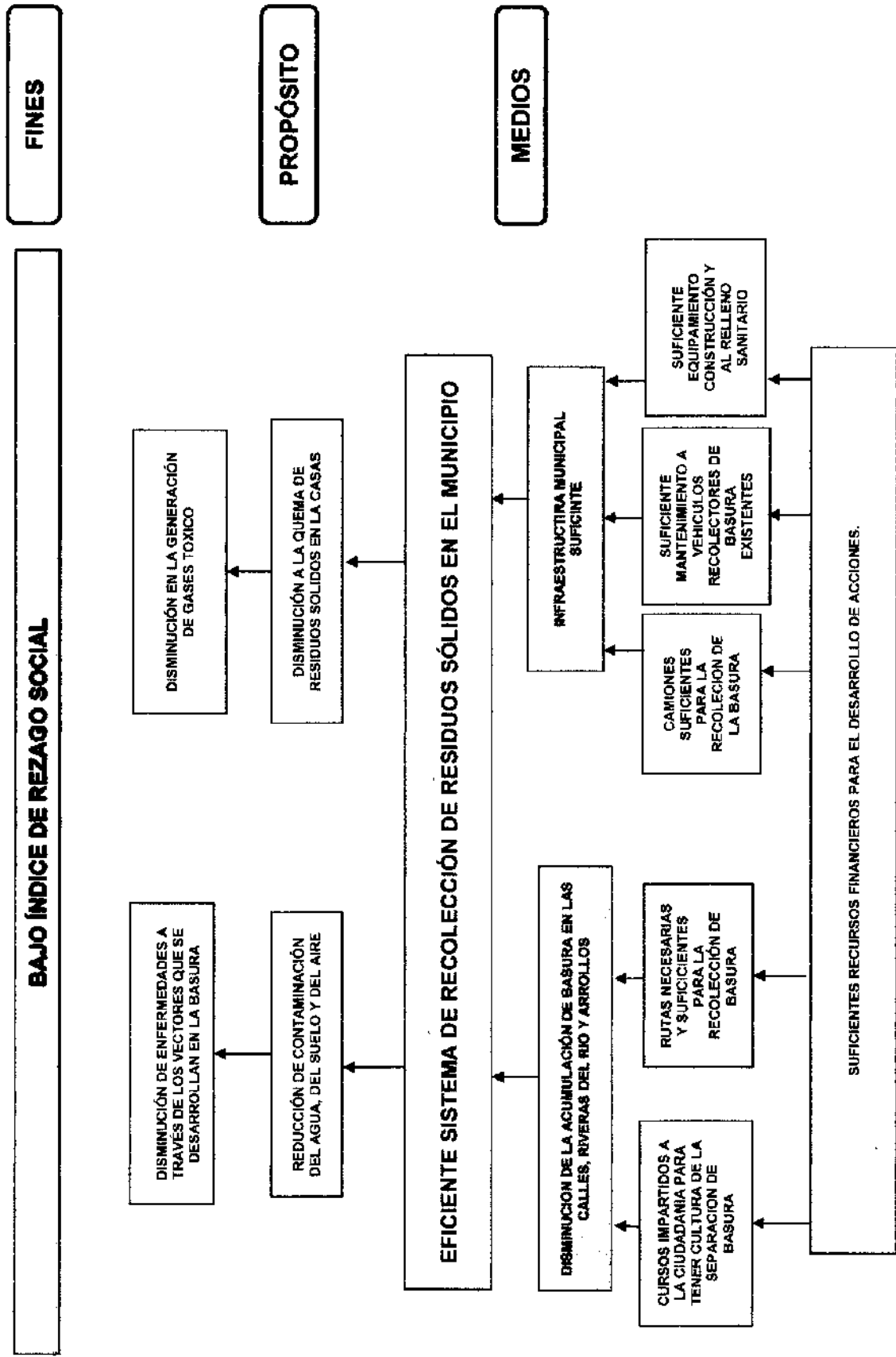

Árbol de Problemas.

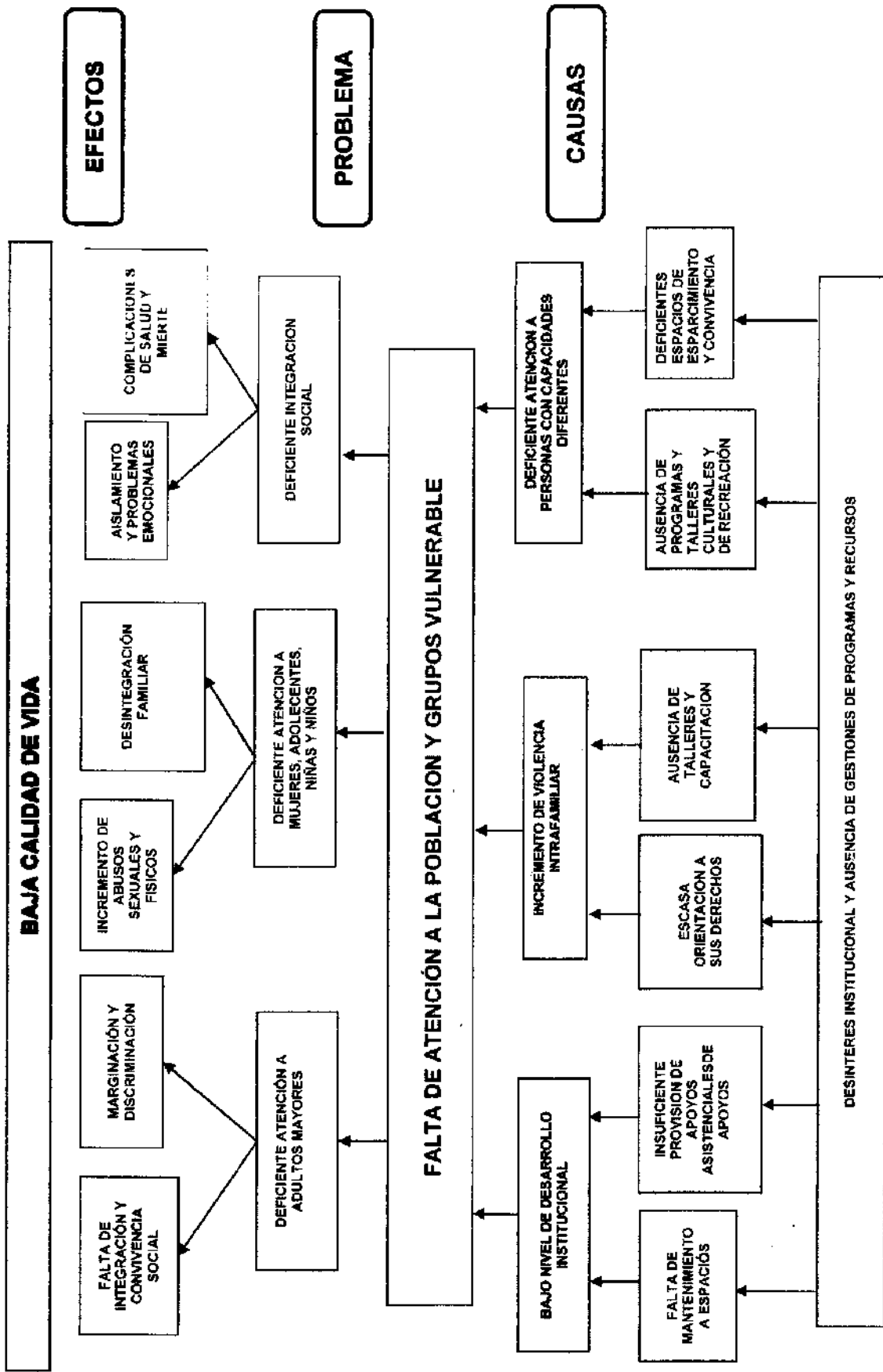

Árbol de Objetivos.

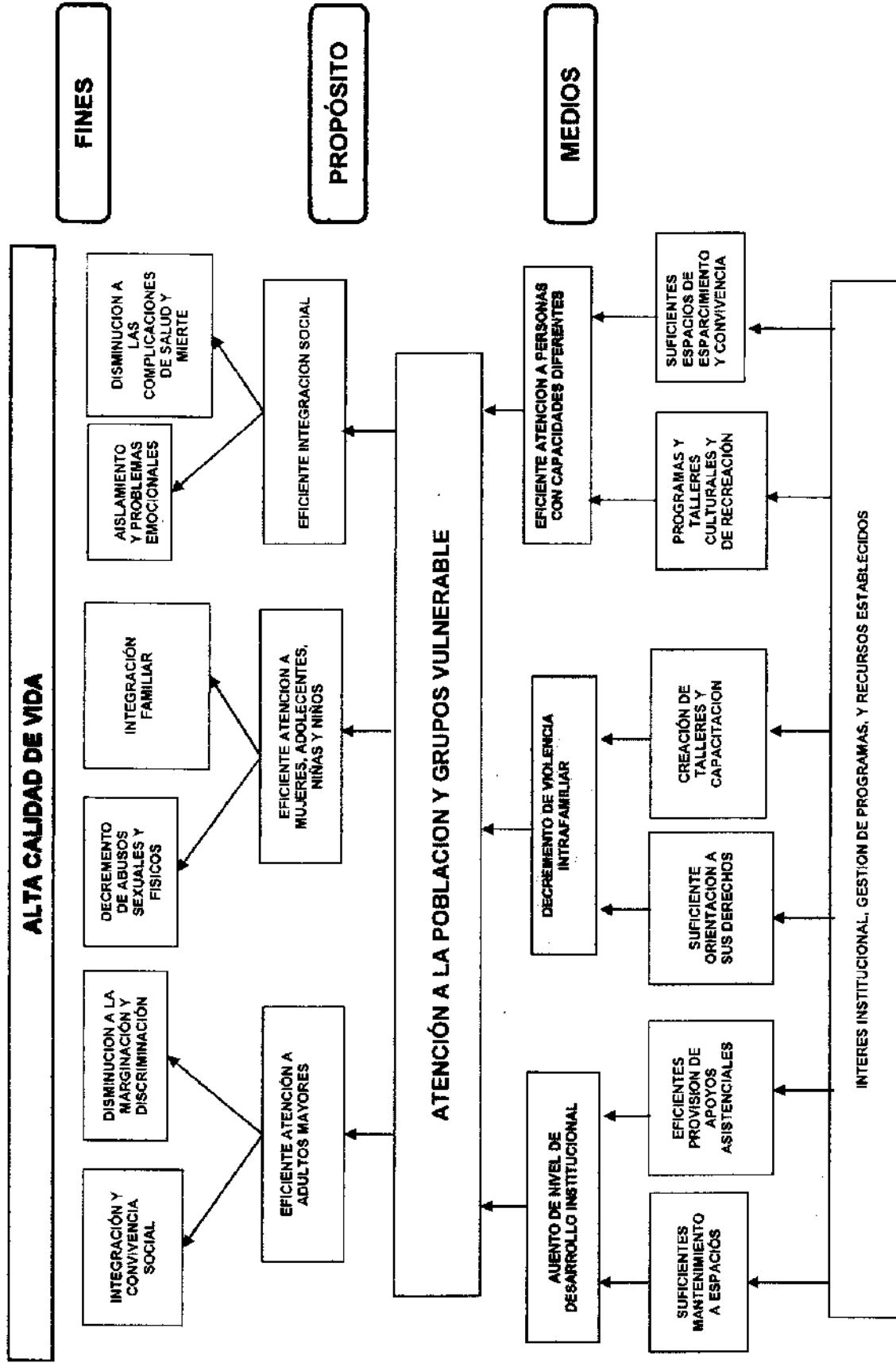

Árbol de Problemas.

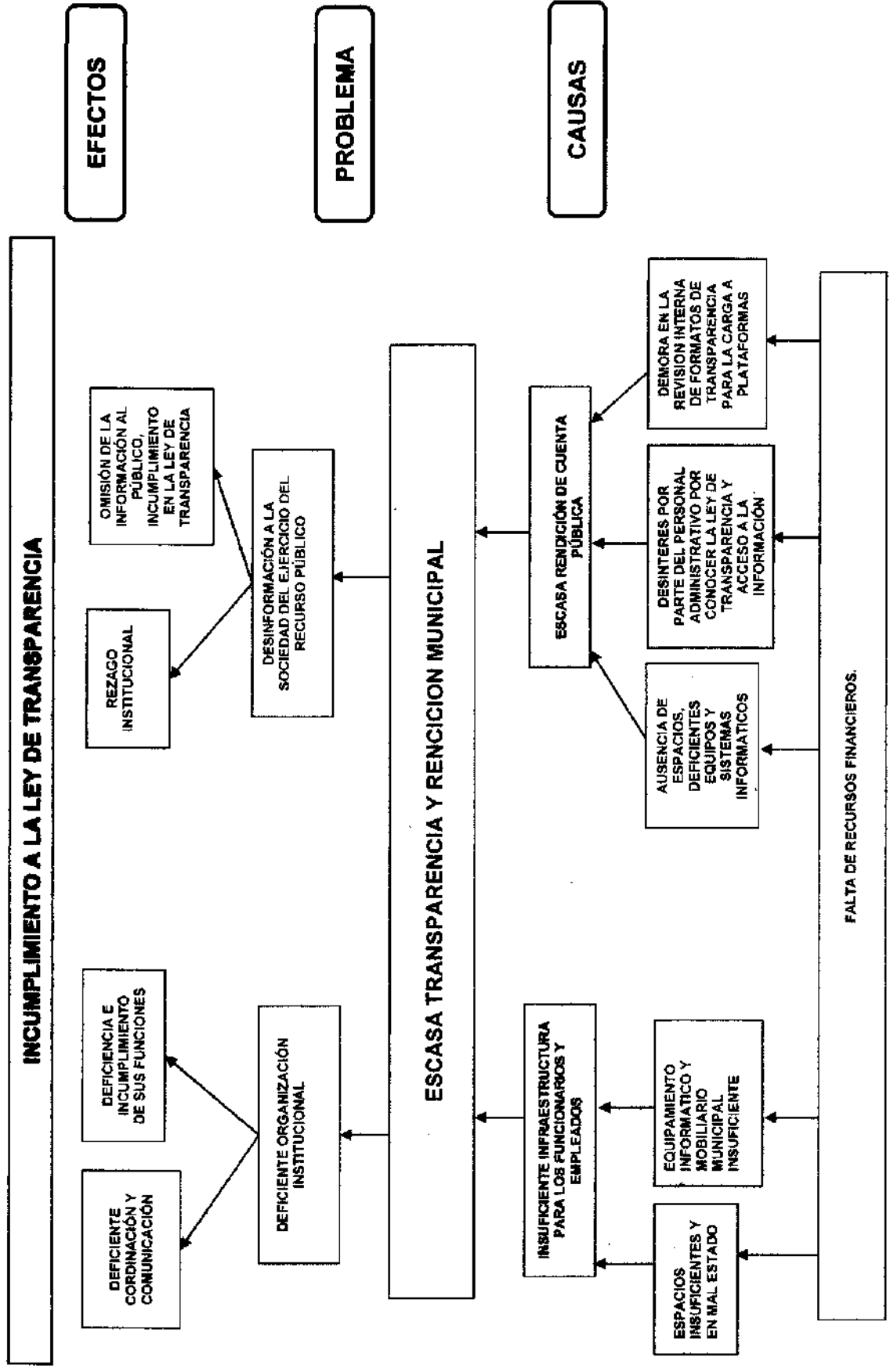

Árbol de Problemas.

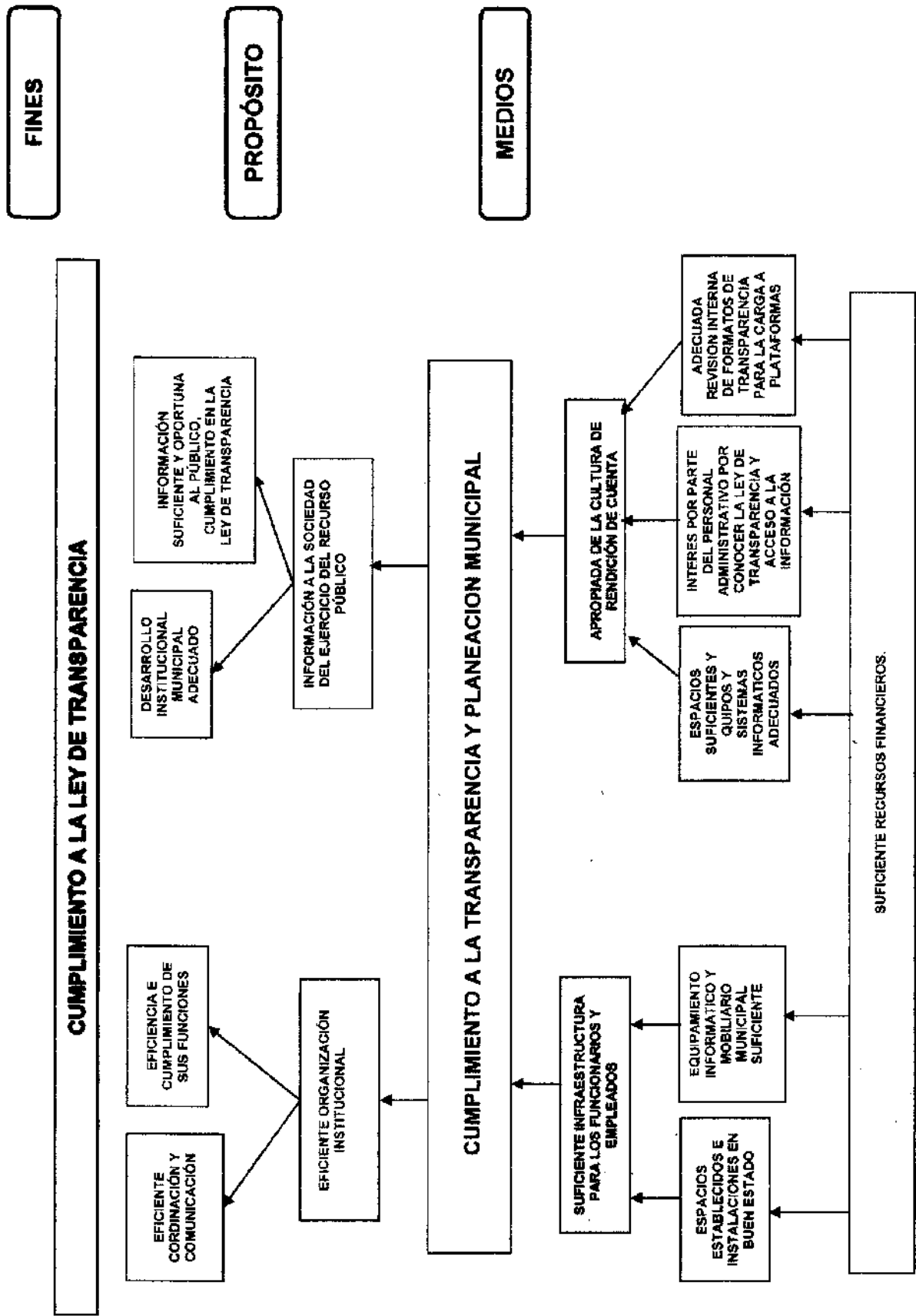

Árbol de Problemas.

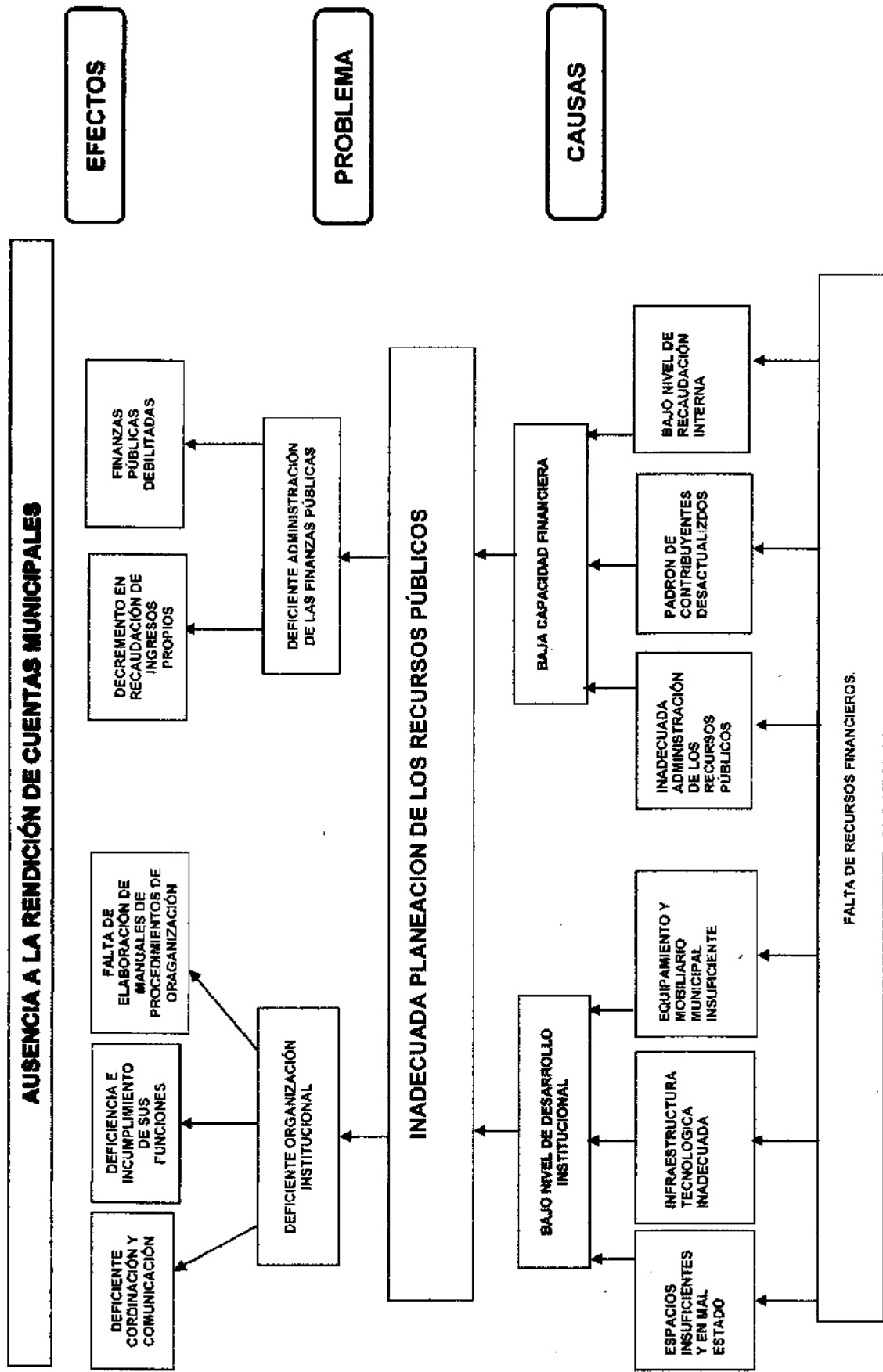

Árbol de Objetivos.

FINES

CUMPLIMIENTO A LA RENDICIÓN DE CUENTAS MUNICIPALES

PROPÓSITO

FINANZAS PÚBLICAS FORTALECIDAS

INCREMENTO EN RECAUDACIÓN DE INGRESOS PROPIOS

ELABORACIÓN DE MANUALES DE PROCEDIMIENTOS DE ORGANIZACIÓN

EFICIENTE CUMPLIMIENTO DE SUS FUNCIONES

EFICIENTE COORDINACIÓN Y COMUNICACIÓN

ADMINISTRACIÓN DE LAS FINANZAS PÚBLICAS ADECUADAS

MEDIOS

ADECUADA PLANEACIÓN DE RECURSOS MUNICIPALES

BAJO NIVEL DE DESARROLLO INSTITUCIONAL

ELEVADA CAPACIDAD FINANCIERA

ESPACIOS ESTABLECIDOS E INSTALACIONES EN BUEN ESTADO

INFRAESTRUCTURA TECNOLÓGICA INADECUADA

EQUIPAMIENTO Y MOBILIARIO MUNICIPAL SUFICIENTE

ADECUADA ADMINISTRACIÓN DE LOS RECURSOS PÚBLICOS

PADRON DE CONTRIBUYENTES ACTUALIZADOS

NIVEL DE RECAUDACIÓN INTERNA ADECUADA

SUFICIENTE RECURSOS FINANCIEROS.

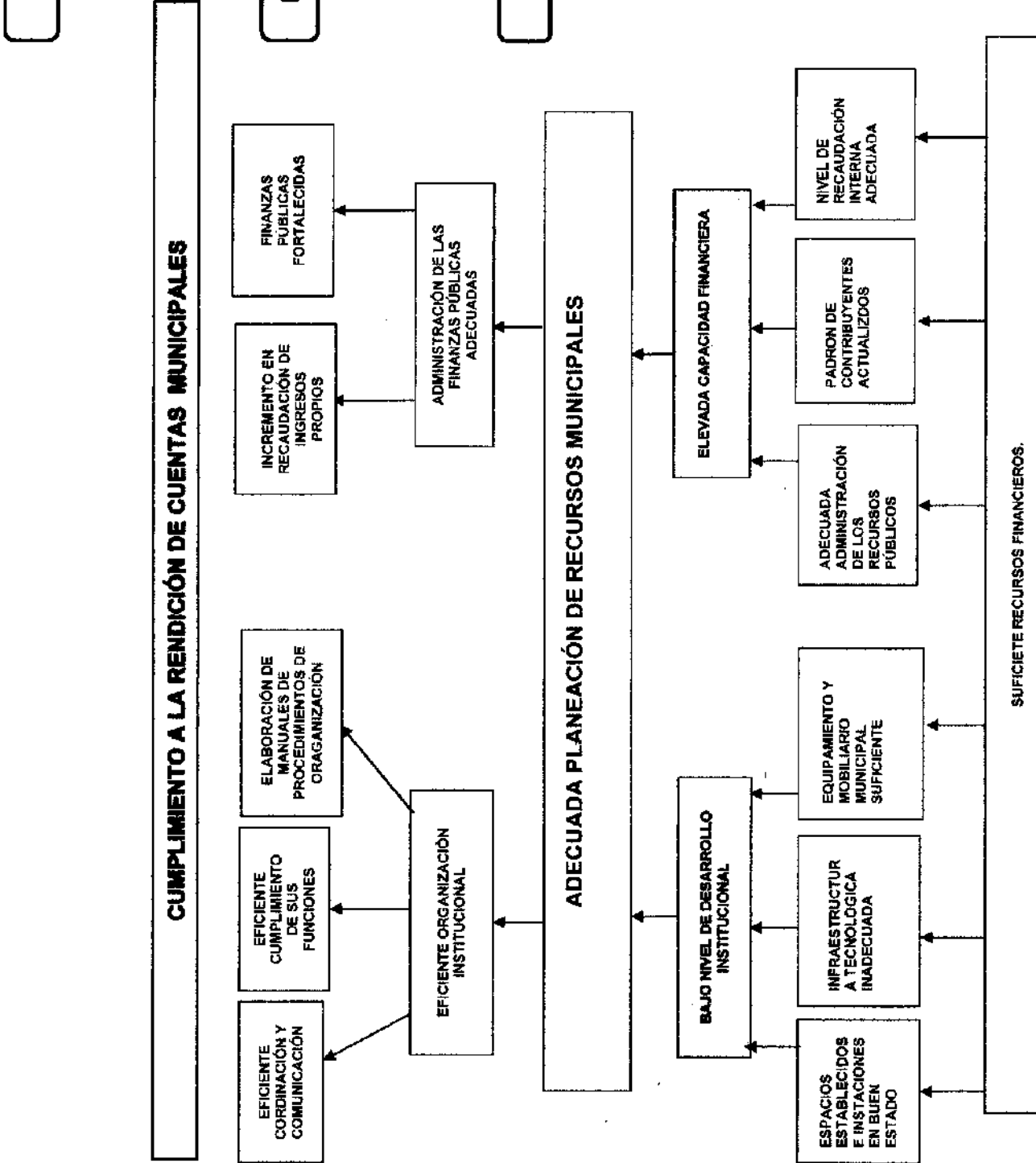

MUNICIPIO DE CUILAPAM DE GUERRERO, CENTRO, OAXACA.

MATRIZ DE INDICADORES PARA RESULTADOS 2022

Programa: AGUA POTABLE

RESUMEN NARRATIVO (OBJETIVOS)	INDICADORES										MEDIOS DE VERIFICACION	SUPUESTOS
	Nombre	Definición	Método del Cálculo	Tipo	Dimensión	Frecuencia	Sentido	Línea Base	Unidad de Medida	Meta		
									Indicador	Programada		
BAJO ÍNDICE DE REZAGO SOCIAL EN EL MUNICIPIO	ÍNDICE DE REZAGO SOCIAL QUE PRESENTA EL MUNICIPIO	ESTE INDICADOR MEDIRÁ EL ÍNDICE DE REZAGO SOCIAL QUE PRESENTA EL MUNICIPIO	METODOLOGÍA APLICADA POR EL INEGI, SECRETARÍA DE BIENESTAR Y CONEVAL	ESTRATEGICO	EFICACIA	ANUAL	ASCENDENTE	28.9% AÑO 2020	ÍNDICE	2	INEGI, SECRETARÍA DE BIENESTAR Y CONEVAL	EXISTE INESTABILIDAD ECONOMICA PARA EL DESARROLLO DE LA INFRAESTRUCTURA DE AGUA POTABLE QUE CONTRIBUYEN AL LOGRO DE UNA META EN LA POBLACION
BAJO PORCENTAJE DE LA POBLACION NO CUENTA CON EL SERVICIO BÁSICO DE AGUA ENTUBADA EN SUS VIVIENDAS	PORCENTAJE DE LA POBLACION CON SERVICIO DE AGUA ENTUBADA	DEL TOTAL DE LA POBLACION, ESTE INDICADOR MEDIRÁ EL PORCENTAJE DE LA POBLACION QUE CUENTA CON EL SERVICIO DE AGUA ENTUBADA	(POBLACION CON ENTUBADA/TOTAL DE POBLACION)*100	ESTRATEGICO	EFICACIA	ANUAL	DESCENDENTE	4880 HABITANTES	PORCENTAJE	1028 TOTAL DE HABITANTES A BENEFICIAR	ESTADISTICA DEL SECTOR SOCIODEMOGRAFICO, SECRETARÍA DE BIENESTAR, INEGI, CONEVAL	PROBLEMAS PRESUPUESTALES EN EL MUNICIPIO
SUFICIENTE COBERTURA DE SUMINISTRO DE AGUA	PORCENTAJE DE METROS LINEALES DE RED DE TUBERÍA CONSTRUIDOS	DEL TOTAL DE METROS LINEALES DE TUBERÍA PROGRAMADOS PARA CONSTRUIR, ESTE INDICADOR MOSTRARA EL PORCENTAJE DE QUE YA FUE CONSTRUIDO	(NUMERO DE METROS LINEALES DE RED DE AGUA POTABLE CONSTRUIDOS/NUMERO DE METROS LINEALES DE RED DE AGUA POTABLE PROGRAMADOS)*100	GESTION	EFICACIA	TRIMESTRAL	ASCENDENTE	SIN LINEA BASE	PORCENTAJE	786.9MTS	CONTROLES INTERNOS E INFORMES DE AVANCE	EL SUBIDOR PARA LA CONSTRUCCION DEL SISTEMA DE AGUA POTABLE, PRESUPUEST DE ALTO IMPACTO TECNOLOGICO MUNICIPAL
COBERTURA DE AGUA POTABLE	PORCENTAJE EN COBERTURA DE AGUA POTABLE	DEL TOTAL DE VIVIENDAS EN LA POBLACION ESTE INDICADOR MEDIRÁ CUANTAS VIVIENDAS CUENTAN CON ACCESO A LOS SERVICIOS DE AGUA POTABLE	(VIVIENDAS CON SERVICIO DE AGUA POTABLE/TOTAL DE VIVIENDAS EN EL MUNICIPIO)*100	GESTION	EFICACIA	TRIMESTRAL	ASCENDENTE	96.6% DE LA POBLACION CON CUENTA CON AGUA POTABLE EN SUS VIVIENDAS	PORCENTAJE	15% VIVIENDAS PROGRAMADAS A BENEFICIAR CON AGUA POTABLE	CONTROL INTERNO	PROBLEMAS PRESUPUESTALES EN EL MUNICIPIO
ELABORAR E INTEGRAR EL EXPEDIENTE TECNICO	PORCENTAJE DE EXPEDIENTES TÉCNICOS ELABORADOS E INTEGRADOS	ESTE INDICADOR MOSTRARA EL PORCENTAJE DE EXPEDIENTES TÉCNICOS ELABORADOS E INTEGRADOS EN RELACION AL NUMERO DE EXPEDIENTES TÉCNICOS PROGRAMADOS	(NUMERO DE EXPEDIENTES TÉCNICOS ELABORADOS E INTEGRADOS/NUMERO DE EXPEDIENTES TÉCNICOS PROGRAMADOS)*100	GESTION	EFICACIA	TRIMESTRAL	ASCENDENTE	NO DISPONIBLE	PORCENTAJE	ELABORACION E INTEGRACION DEL 100% DE EXPEDIENTES TÉCNICOS PROGRAMADOS	CONTROLES E INFORMES DE AVANCE	PROBLEMAS PRESUPUESTALES EN EL MUNICIPIO (ALTOS COSTOS DE ELABORACION)

ACTIVIDAD 1
C1

ACTIVIDAD 2
C1

MUNICIPIO DE CUILAPAM DE GUERRERO, CENTRO, OAXACA.
MATRIZ DE INDICADORES PARA RESULTADOS 2022

Programa: AGUA POTABLE

RESUMEN NARRATIVO (OBJETIVOS)	Nombre	Definición	Método del Cálculo	Tipo	Dimensión	Frecuencia	Sentido	Línea Base	Meta		MEDIOS DE VERIFICACIÓN	SUPUESTOS
									Unidad de medida	Cantidad Programada		
OPTIMAS CONDICIONES DE LA INFRAESTRUCTURA PARA LA CONSTRUCCIÓN DEL AGUA	PORCENTAJE DE ACCIONES DE MANTENIMIENTO A LA INFRAESTRUCTURA REALIZADAS/ NÚMERO DE ACCIONES DE MANTENIMIENTO A LA INFRAESTRUCTURA REALIZADAS	DE LAS ACCIONES DE MANTENIMIENTO A LA INFRAESTRUCTURA QUE SE PROGRAMARON, ESTE INDICADOR MOSTRará EL PORCENTAJE DE ACCIONES DE MANTENIMIENTO A LA INFRAESTRUCTURA REALIZADAS DE LO QUE VA DEL PERIODO	(NÚMERO DE ACCIONES DE MANTENIMIENTO A LA INFRAESTRUCTURA REALIZADAS/ NÚMERO DE ACCIONES DE MANTENIMIENTO A LA INFRAESTRUCTURA PROGRAMADAS)*100	GESTIÓN	EFICACIA	TRIMESTRAL	ASCENDENTE	NO DISPONIBLE	PORCENTAJE	ALCANZAR EL 65% DE LAS ACCIONES DE MANTENIMIENTO QUE FUERON PROGRAMADAS	CONTROL INTERNO	PROBLEMAS PRESUPUESTALES EN MUNICIPIO
	CONSTRUCCIÓN Y REHABILITACIÓN DE LA RED DE AGUA POTABLE	DE LAS ACCIONES DE CONSTRUCCIÓN Y REHABILITACIÓN A LA INFRAESTRUCTURA QUE SE PROGRAMARON, ESTE INDICADOR MIDE EL PORCENTAJE DE LAS OBRAS DE AGUA POTABLE QUE SE CONSTRUYERON Y REHABILITARON A LAS REDES EXISTENTES EN LO QUE VA DEL PERIODO	(CONSTRUCCIÓN Y REHABILITACIÓN A LA INFRAESTRUCTURA REALIZADA/EL NÚMERO DE ACCIONES DE CONSTRUCCIÓN Y REHABILITACIÓN A LA INFRAESTRUCTURA PROGRAMADAS)*100	GESTIÓN	EFICACIA	TRIMESTRAL	ASCENDENTE	SIN LINEA BASE	PORCENTAJE	98% DE ACCIONES DE CONSTRUCCIÓN Y MANTENIMIENTO QUE FUERON PROGRAMADAS	CONTROLES E INFORMES DE AVANCE	LAS CONDICIONES METEOROLÓGICAS, GEOLÓGICAS E HIDROLÓGICAS SON FAVORABLES PARA LA REALIZACIÓN DE LAS OBRAS DE CONSTRUCCIÓN, Y REHABILITACIÓN A DE AGUA POTABLE, PERMIR EL DESARROLLO Y LA EJECUCIÓN DE LOS TRABAJOS
POZOS DE AGUA POTABLE	PORCENTAJE DE CONSTRUCCIÓN Y REHABILITACIÓN DE POZOS DE AGUA POTABLE	DE LAS ACCIONES DE CONSTRUCCIÓN Y REHABILITACIÓN A LA INFRAESTRUCTURA QUE SE PROGRAMARON, ESTE INDICADOR MIDE EL PORCENTAJE DE OBRAS DE AGUA POTABLE QUE INCREMENTA LA COBERTURA EN LA POBLACION EN LO QUE VA DEL PERIODO	(CONSTRUCCIÓN Y REHABILITACIÓN DE POZOS DE AGUA POTABLE REALIZADOS/CONSTRUCCION Y REHABILITACION DE POZO DE AGUA POTABLE PROGRAMADOS)*100	GESTIÓN	EFICACIA	TRIMESTRAL	ASCENDENTE	SIN LINEA BASE	PORCENTAJE	15% DE CONSTRUCCIÓN PROGRAMADOS	CONTROLES E INFORMES DE AVANCE	LOS EJECUTORES REALIZAN ACCIONES PARA INCREMENTAR Y COBERTURA DE SERVICIOS DE AGUA POTABLE
CONSTRUCCIÓN DE TANQUE DE ALMACENAMIENTO DE AGUA POTABLE	PORCENTAJE DE ALMACENAMIENTO DE AGUA POTABLE	DE TODOS LOS TANQUES DE ALMACENAMIENTO QUE EXISTE EN EL MUNICIPIO, ESTE INDICADOR MIDE EL PORCENTAJE DE CONSTRUCCIÓN, MANTENIMIENTO, REHABILITACIÓN DE TANQUES DE AGUA POTABLE SE HAN REALIZADOS/ TOTAL DE TANQUES DE AGUA POTABLE REALIZADO EN LO QUE VA DEL PERIODO.	(CONSTRUCCIÓN, MANTENIMIENTO Y REHABILITACIÓN DE POZOS DE AGUA POTABLE REALIZADOS/ TOTAL DE TANQUES DE ALMACENAMIENTO DE AGUA POTABLE)*100	GESTIÓN	EFICACIA	TRIMESTRAL	ASCENDENTE	SIN LINEA BASE	PORCENTAJE	5% PROGRAMADO	CONTROLES E INFORMES DE AVANCE	LOS EJECUTORES REALIZAN ACCIONES PARA INCREMENTAR Y COBERTURA DE SERVICIOS DE AGUA POTABLE.

ACTIVIDAD 1
C2

ACTIVIDAD 2
C2

ACTIVIDAD 3
C2

MUNICIPIO DE CUILAPAM DE GUERRERO, CENTRO, OAXACA
 MATRIZ DE INDICADORES PARA RESULTADOS 2022

Programa: AGUA POTABLE

RESUMEN NARRATIVO (OBJETIVOS)	Nombre	Definición	Método del Cálculo	Tipo	Dimensión	Frecuencia	Sentido	Línea Base	Meta		MEDIDAS DE VERIFICACIÓN	SUPUESTOS
									Unidad de medida	Cantidad Programada		
ACTIVIDAD 3 G1	PRESUPUESTO PARA CONSTRUCCIÓN, MANTENIMIENTO, REHABILITACION DE REDES Y FOSOS DE AGUA POTABLE	DEL TOTAL DEL PRESUPUESTO DESTINADO PARA LA EJECUCION DE INFRAESTRUCTURA, ESTE INDICADOR MIDE EL PORCENTAJE DE LOS RECURSOS DESTINADOS A CONSTRUCCION, MANTENIMIENTO, REHABILITACION DE REDES Y FOSOS DE AGUA POTABLE EN LA POBLACION EN LO QUE VA DEL PERIODO.	(PRESUPUESTO EJERCIDO / CONSTRUCCION, MANTENIMIENTO, REHABILITACION DE REDES Y FOSOS DE AGUA POTABLE) / TOTAL DEL PRESUPUESTO DEL RAMO 33 FONDO 001/100	GESTIÓN	ECONOMIA	TRIMESTRAL	ASCENDENTE	SIN LINEA BASE	PORCENTAJE	12.4%	CONTROLES E INFORMES DE AVANCE	LOS RECURSOS ASIGNADOS SE LIBERAN EJERCEN CONFORME A PROGRAMAS Y NORMATIVIDAD APLICABLES PARA EL RUBRO DE AGUA POTABLE.



 C. RODRIGO BASTIENAS BAZALORE

 PRESIDENTE MUNICIPAL

 C. TERESA GONZALEZ FERNANDEZ

 REGIDORA DE HACIENDA



 C. TERESA GONZALEZ FERNANDEZ

 REGIDORA DE HACIENDA



 C. RODRIGO BASTIENAS BAZALORE

 PRESIDENTE MUNICIPAL

MUNICIPIO DE CUILAPAM DE GUERRERO, CENTRO, OAXACA.
MATRIZ DE INDICADORES PARA RESULTADOS 2022

Programas: PAVIMENTACION E INFRAESTRUCTURA URBANA

RESUMEN NARRATIVO (OBJETIVO)	Nombre	Definición	Método del Cálculo	Tipo	Dimensión	Frecuencia	Sentido	Línea Base	Meta		MEDIDAS DE VERIFICACIÓN
									Unidad de medida	Cantidad Programada	
CONTRIBUIR AL DESARROLLO URBANO DEL MUNICIPIO	INDICE DE COMPETITIVIDAD URBANA	MIDE EL INDICE DE INFRAESTRUCTURA EN PAVIMENTADAS, CAMINOS RURALES Y SEÑALIZACIÓN VIAL EN LA POBLACION	(TOTAL DE PAVIMENTACION, CAMINOS RURALES Y SEÑALIZACIÓN VIAL REALIZADOS)/TOTAL DE METROS CUADRADOS EN PAVIMENTACION, CAMINOS Y SEÑALIZACIÓN VIAL*100	ESTRATEGICO	EFICACIA	ANUAL	ASCENDENTE	SIN LINEA BASE	KILOMETRO	3 PROGRAMADOS	CONTROLES E INFORMES DE AVANCE
BAJO PORCENTAJE DE LA POBLACION CUENTA CON INFRAESTRUCTURA ADECUADA EN BIEN ESTADO, QUE FACILITE LA INTEGRACION DE MERCADOS Y ACCESO A SERVICIOS	PORCENTAJE DE LA POBLACION CON SERVICIO DE PAVIMENTACION, CALLES EN BIEN ESTADO Y SEÑALIZACION VIAL	DEL TOTAL DE LA POBLACION, ESTE INDICADOR MIDE LA PORCENTAJE DE LA POBLACION QUE CUENTA CON INFRAESTRUCTURA URBANA Y CALLES CON SEÑALIZACION VIAL	(POBLACION CON INFRAESTRUCTURA EN BIEN ESTADO Y SEÑALIZACION VIAL)/TOTAL DE POBLACION DEL MUNICIPIO*100	ESTRATEGICO	EFICACIA	ANUAL	DESCENDENTE	3529 HABITANTES	PORCENTAJE	2500 TOTAL DE HABITANTES A BENEFICIAR	ESTADISTICA DEL SECTOR SOCIODEMOGRAFICO SECRETARIA DE BIENESTAR, INEGI, CONEVAL
MELIORAMIENTO A LA PAVIMENTACION Y CALLES DEL MUNICIPIO	PORCENTAJE EN CONSTRUCCION Y MEJORAMIENTO DE CALLES	DEL TOTAL DE METROS CUADRADOS DE REHABILITACION DE CAMINOS, PAVIMENTACION, ESTE INDICADOR MOSTRARA EL PORCENTAJE DE QUE YA FUE CONSTRUCCION	(NUMERO DE METROS CUADRADOS EN PAVIMENTACION, REHABILITACION DE CALLES URBANAS CUADRADOS PROGRAMADOS)/100	GESTION	EFICACIA	TRIMESTRAL	ASCENDENTE	SIN LINEA BASE	PORCENTAJE	1500 MTS	CONTROLES INTERNOS E INFORMES DE AVANCE
PROGRAMA MUNICIPAL DE PAVIMENTACION DE CALLES	PORCENTAJE DE COBERTURA PAVIMENTACION DE CALLES	DEL TOTAL DE METROS CUADRADOS PAVIMENTADOS, ESTE INDICADOR MIDE EL PORCENTAJE DE CONSTRUCCION EN PAVIMENTO	(METROS CUADRADOS DE PAVIMENTACION CONSTRUIDOS)/METROS CUADRADOS DE PAVIMENTACION REQUERIDOS*100	GESTION	EFICACIA	TRIMESTRAL	ASCENDENTE	SIN LINEA BASE	PORCENTAJE	10% PROGRAMADA	CONTROL INTERNO
RASTREO DE CAMINO PRINCIPAL	PORCENTAJE DE RASTREO DE CAMINOS RURALES	DEL TOTAL DE KILOMETROS DE CAMINOS RASTREADOS, ESTE INDICADOR MIDE EL INCREMENTO DEL PORCENTAJE DE KILOMETROS DE CAMINOS RASTREADOS OTORGADOS POR LAS CONDICIONES DE LA LLUVIA	(NUMERO DE KILOMETROS DE RASTREADOS)/(NUMERO DE KILOMETROS DE CAMINOS PROGRAMADOS)*100	GESTION	EFICACIA	TRIMESTRAL	ASCENDENTE	SIN LINEA BASE	PORCENTAJE	40% DE CAMINOS RURALES RASTREADOS	CONTROL INTERNO
REHABILITACION DE CALLES PAVIMENTADAS EN LA POBLACION	PORCENTAJE DE REHABILITACION DE CALLES PAVIMENTADAS EN LA POBLACION	DEL TOTAL DE CALLES PAVIMENTADAS, ESTE INDICADOR MIDE LA PORCENTAJE DE CALLES CON PAVIMENTO REHABILITADOS REQUERIDOS EN LO QUE VA DEL PERIODO	(NUMERO DE METROS CUADRADOS DE CALLES REHABILITADAS REQUERIDOS)/TOTAL DE METROS CUADRADOS DE CALLES REHABILITADAS PROGRAMADAS*100	GESTION	EFICACIA	TRIMESTRAL	ASCENDENTE	SIN LINEA BASE	PORCENTAJE	20% DE CALLES REHABILITADAS	CONTROL INTERNO
RECURSOS MINISTRADOS A LA INFRAESTRUCTURA	PORCENTAJE DE LOS RECURSOS ASIGNADOS DISPONIBLES	DEL TOTAL DEL PRESUPUESTO OTORGADO PARA EL MUNICIPIO, ESTE INDICADOR MIDE EL PORCENTAJE DE LOS RECURSOS DESTINADOS PARA PAVIMENTACION, RASTREO DE CALLES Y CAMINOS	(PRESUPUESTO EJERCIDO EN PAVIMENTACION, RASTREO DE CAMINOS EJERCIDO)/TOTAL DEL PRESUPUESTO*100	GESTION	ECONOMIA	TRIMESTRAL	ASCENDENTE	SIN LINEA BASE	PORCENTAJE	31.1%	CONTROL INTERNO

MUNICIPIO DE CUILPAM DE GUERRERO, CENTRO, OAXACA
MATRIZ DE INDICADORES PARA RESULTADOS 2022

Programa: PAVIMENTACION E INFRAESTRUCTURA URBANA

RECURSOS NARRATIVOS (OBJETIVOS)	Nombre	Definición	Método del Cálculo	Tipo	Dimensión	Frecuencia	Sentido	Línea Base	Meta		MEDIOS DE VERIFICACION	SUPLENTE
									Unidad de medida	Cantidad Programada		
ACTIVIDAD 1 C2	MEJORAMIENTO DE LA INFRAESTRUCTURA URBANA Y RURAL	DEL TOTAL DE CALLES URBANAS, ESTE INDICADOR MUESTRA EL PORCENTAJE DE DESARROLLO URBANO PROGRAMADO	(NÚMERO DE SEÑALIZACIÓN VIAL Y PUENTES REALIZADOS) / (NÚMERO DE CALLES URBANIZADAS Y PUENTES PROGRAMADOS) * 100	GESTIÓN	EFICACIA	TRIMESTRAL	ASCENDENTE	1800 MTS.	1850 MTS.	1850 MTS.	CONTROLES INTERNOS E INFORMES DE AVANCE	LOS RECURSOS SOCIALES COORDINADOS POR LA AUTORIDAD LOCAL PARA REALIZAR ACCIONES DE SEÑALIZACIÓN Y PAVIMENTACIÓN EN LA INFRAESTRUCTURA URBANA
	DESARROLLO URBANO	DEL TOTAL DE DESARROLLO URBANO DE CALLE, ESTE INDICADOR MUESTRA EL DESARROLLO Y LA SEÑALIZACIÓN VIAL DE LAS CALLES PARA LA CIRCULACIÓN PEATONAL Y VEHICULAR	(TOTAL DE POBLACION BENEFICIARIA) / (TOTAL DE LA POBLACION DEL MUNICIPIO) * 100	GESTIÓN	EFICACIA	TRIMESTRAL	ASCENDENTE	SIN LINEA BASE	85% DE HABITANTES A BENEFICIAR	85% DE HABITANTES A BENEFICIAR	CONTROLES INTERNOS E INFORMES DE AVANCE	LA CIVILIZACIÓN CONVENCIONAL REQUIERE DE UN NÚMERO SUFICIENTE DE SEÑALAMIENTO POR PARTE DE LA AUTORIDAD LOCAL
ACTIVIDAD 2 C3	PUENTES VEHICULARES	DEL TOTAL DE PUENTES REALIZADOS, ESTE INDICADOR MUESTRA EL DESARROLLO URBANO EN PUENTES VEHICULARES PARA BENEFICIAR LA CIRCULACIÓN PEATONAL Y VEHICULAR	(TOTAL DE PUENTES VEHICULARES REALIZADOS) / (TOTAL DE PUENTES PROGRAMADOS) * 100	GESTIÓN	EFICACIA	TRIMESTRAL	ASCENDENTE	SIN LINEA BASE	10% DE INFRAESTRUCTURA URBANA	10% DE INFRAESTRUCTURA URBANA	CONTROLES INTERNOS E INFORMES DE AVANCE	LA CIVILIZACIÓN CONVENCIONAL REQUIERE DE UN NÚMERO SUFICIENTE DE SEÑALAMIENTO POR PARTE DE LA AUTORIDAD LOCAL
	PRESUPUESTO PARA CONSTRUCCIÓN Y REHABILITACIÓN DE PUENTES VEHICULARES	DEL TOTAL DE RECURSOS RECIBIDOS EN EL MUNICIPIO, ESTE INDICADOR MIDE EL PORCENTAJE DE LOS RECURSOS DESTINADOS PARA CONSTRUCCIÓN Y REHABILITACIÓN DE PUENTES VEHICULARES	(PRESUPUESTO EJERCIDO EN CONSTRUCCIÓN Y REHABILITACIÓN DE PUENTES VEHICULARES) / (TOTAL DEL PRESUPUESTO) * 100	GESTIÓN	ECONOMIA	TRIMESTRAL	ASCENDENTE	SIN LINEA BASE	80%	80%	CONTROLES INTERNOS E INFORMES DE AVANCE	LOS RECURSOS DESTINADOS PARA LA CONSTRUCCIÓN Y REHABILITACIÓN DE PUENTES VEHICULARES DEBEN SER EFICIENTES Y CONFORMES A LA NORMATIVA PARA LOS RÚRicos



C. JAVIER MORENO COLMENARES
 PRESIDENTE MUNICIPAL

C. RODRIGO CASTELLA
 TESORERO MUNICIPAL

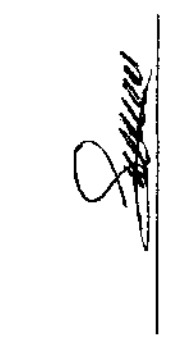
C. TERESA GONZALEZ FERNANDEZ
 REGIDORA DE HACIENDA

C. RODRIGO CASTELLA
 TESORERO MUNICIPAL

Cuilpam de Guerrero,
 Oaxaca, Oaxaca
 2022-2024

MUNICIPIO DE CUILAPAM DE GUERRERO, CENTRO, OAXACA.
MATRIZ DE INDICADORES PARA RESULTADOS 2022

Programa: EDUCACIÓN

RESUMEN NARRATIVO (OBJETIVOS)	Nombre	Definición	Método del Cálculo	Tipo	Dimensión	Frecuencia	Sentido	Línea Base	Unidad de medida	Meta	MEDIOS DE VERIFICACIÓN	SUPUESTOS
									Indice	Cantidad Programada		
BAJO ÍNDICE DE REZAGO SOCIAL EN EL MUNICIPIO	ÍNDICE DE REZAGO SOCIAL QUE PRESENTA EL MUNICIPIO	ESTE INDICADOR MEDIRÁ EL ÍNDICE DE REZAGO SOCIAL QUE PRESENTA EL MUNICIPIO	METODOLOGÍA APLICADA POR EL INEGI, SECRETARÍA DE BIENESTAR Y CONEVAL	ESTRATÉGICO	EFICACIA	ANUAL	DESCENDIENTE	5% AÑO 2020	ÍNDICE	10% PROGRAMADA	INEGI, SECRETARÍA DE BIENESTAR Y CONEVAL	INESTABILIDAD ECONÓMICA EN PAÍS
ASISTENCIA DE ALUMNOS	PORCENTAJE DE COBERTURA EN EDUCACIÓN	MIDE EL PORCENTAJE DE ALUMNOS QUE ASISTE A LA ESCUELA	TOTAL DE ALUMNOS QUE ASISTE A LA ESCUELA/TOTAL DE NIÑOS EN LA POBLACIÓN*100	ESTRATÉGICO	EFICIENCIA	ANUAL	ASCENDIENTE	27.0% AÑO 2020	PORCENTAJE	25% DISMINUIR EL PORCENTAJE DE REZAGO ESCOLAR	INEGI, SECRETARÍA DE BIENESTAR Y CONEVAL	REALIZACIÓN DE PROGRAMAS QUE ASISTAN A LAS ESCUELAS
ESCUELAS EN BUENAS CONDICIONES	PORCENTAJE DE ESCUELAS EN BUENAS CONDICIONES	DEL TOTAL DE ESCUELAS, ESTE INDICADOR MEDIRÁ EL PORCENTAJE DE LAS INSTALACIONES DE LAS ESCUELAS PARA QUE CUENTEN CON CONDICIONES OPTIMAS Y EFICIENTE	MANUTENIMIENTO A ESCUELAS/TOTAL DE MANUTENIMIENTO*100	GESTION	EFICIENCIA	ANUAL	ASCENDIENTE	SIN LINEA BASE	PORCENTAJE	3 AULAS PROGRAMADAS	CONTROLES INTERNOS E INFORMES DE AVANCES	SOLICITUD DE CONSTRUCCIÓN AULAS POR LOS COMITES DE ESCUELAS A NIVEL BÁSICO PARA EL MANTENIMIENTO AULAS
AULAS CONSTRUIDAS	PORCENTAJE DE AULAS CONSTRUIDAS	DEL TOTAL DE AULAS EXISTENTES, ESTE INDICADOR MEDIRÁ EL PORCENTAJE DE AULAS REALIZADAS	TOTAL DE AULAS CONSTRUIDAS/TOTAL DE AULAS REQUERIDAS*100	GESTION	EFICIENCIA	ANUAL	ASCENDIENTE	SIN LINEA BASE	PORCENTAJE	37% PROGRAMADO	CONTRO INTERNO E INFORMES DE AVANCE	PROBLEMAS CO PRESUPUESTO
EQUIPAMIENTO Y MOBILIARIO ADQUIRIDO	PORCENTAJE DE EQUIPAMIENTO Y MOBILIARIO ADQUIRIDO	DEL TOTAL DE AULAS EQUIPADAS, ESTE INDICADOR MEDIRÁ EL NÚMERO DE AULAS EQUIPADAS REQUERIDAS EN LO QUE VA DEL PERIODO	TOTAL DE AULAS CON EQUIPAMIENTO Y MOBILIARIO REQUERIDO/TOTAL DE AULAS PROGRAMADAS*100	GESTION	EFICIENCIA	ANUAL	ASCENDIENTE	SIN LINEA BASE	PORCENTAJE	10% PROGRAMADO	CONTRO INTERNO E INFORMES DE AVANCE	PROBLEMAS CO PRESUPUESTO
ESPACIOS PARA LA PRÁCTICA DE ACTIVIDADES FÍSICAS Y DEPORTIVAS	MIDE EL PORCENTAJE DE ESPACIOS PARA LA PRÁCTICA DE ACTIVIDADES FÍSICAS Y DEPORTIVAS	DEL TOTAL DE ESCUELAS CON TECHUMBRE, ESTE INDICADOR MEDIRÁ EL PORCENTAJE DE ESCUELAS CON TECHUMBRES REQUERIDAS	METROS DE TECHUMBRES CONSTRUIDOS/TECHUMBRES PROGRAMADOS*100	GESTION	EFICACIA	SEMESTRAL	ASCENDIENTE	SIN LINEA BASE	PORCENTAJE	10% PROGRAMADO	CONTRO INTERNO E INFORMES DE AVANCE	PROBLEMAS CO PRESUPUESTO
PRESUPUESTO PARA INFRAESTRUCTURA EDUCATIVA	PORCENTAJE DEL PRESUPUESTO ASIGNADO A INFRAESTRUCTURA EDUCATIVA	DEL TOTAL DEL PRESUPUESTO DESTINADO A INFRAESTRUCTURA EDUCATIVA, ESTE INDICADOR MEDIRÁ EL PORCENTAJE DE LOS RECURSOS DESTINADOS A LA CONSTRUCCIÓN DE AULAS	(PRESUPUESTO ASIGNADO A INFRAESTRUCTURA EDUCATIVA/TOTAL DEL PRESUPUESTO)*100	GESTION	ECONOMIA	ANUAL	ASCENDIENTE	SIN LINEA BASE	PORCENTAJE	11% PROGRAMADO	CONTRO INTERNO	LOS RECURSOS ASIGNADOS SE LIBERAN Y EJER CONFORME A PROGRAMAS Y NORMATIVIDAD APLICABLE PARA LOS RECURSOS EDUC

[Handwritten Signature]
C. RODRIGO CASTELLANO JARZALOBRE
TESORERO MUNICIPAL

[Handwritten Signature]
C. TERESA GONZALEZ FERNANDEZ
REGIDORA DE HACIENDA

[Handwritten Signature]
3 INDICADORES
MUNICIPIO FRANCISCO MAR PEREZ RAUTISTA
Municipio Cuilapam de Guerrero, Oaxaca
2022-2023

[Handwritten Signature]
C. JUANER MORENO DOMÍNGUEZ
PRESIDENTE MUNICIPAL

MUNICIPIO DE CUILAPAM DE GUERRERO, CENTRO, OAXACA
MATRIZ DE INDICADORES PARA RESULTADOS 2022

Programa: SALUD

RESUMEN NARRATIVO (OBJETIVOS)	Nombre	Definición	Método de Cálculo	Tipo	Dimensión	Frecuencia	Sentido	Línea Base	Meta		MECANISMOS DE VERIFICACIÓN	SUSPUESTOS
									Unidad de medida	Cantidad Programada		
BAJO ÍNDICE DE REZAGO SOCIAL EN EL MUNICIPIO	ÍNDICE DE REZAGO SOCIAL QUE PRESENTA EL MUNICIPIO	ESTE INDICADOR MEDIRÁ EL ÍNDICE DE REZAGO SOCIAL QUE PRESENTA EL MUNICIPIO	METODOLOGÍA APLICADA POR EL INEGI, SECRETARÍA DE BIENESTAR Y CONEVAL	ESTRATEGICO	EFICACIA	ANUAL	ASCENDENTE	7.8% 2020	ÍNDICE	3 PROGRAMADOS	INEGI SECRETARÍA DE BIENESTAR Y CONEVAL	PROBLEMAS PRESUPUESTARIOS
CONTRIBUIR A MEJORAR LAS CONDICIONES DE SALUD DE LA POBLACIÓN	PORCENTAJE DE COBERTURA DE SALUD	MEDE EL PORCENTAJE DE LAS PERSONAS QUE SON ATENDIDAS EN LOS CENTROS DE SALUD	(TOTAL DE PERSONAS QUE ACUDEN A LOS CENTROS DE SALUD) / (TOTAL DE LA POBLACIÓN) * 100	ESTRATEGICO	EFICACIA	ANUAL	DESCENDENTE	SIN LINEA BASE	PORCENTAJE	ATENDER UN 60% MAS DE LAS QUE YA ASISTEN AL CENTRO DE SALUD	CONTROL INTERNO	CAMBIO REPENTINO EN LA PLANILLA DE MÉDICOS QUE ATIENDEN
CONSTRUCIÓN Y REHABILITACIÓN A CENTROS DE SALUD Y CASAS DE SALUD	PORCENTAJE EN CONSTRUCCIÓN DE INFRAESTRUCTURA DE SALUD	DEL TOTAL DE CENTROS Y CASAS DE SALUD, ESTE INDICADOR MEDIRÁ EL PORCENTAJE DE LA OBRA INFRAESTRUCTURA Y REHABILITACIÓN DE MANUTENIMIENTO RELACIONADAS A LA SALUD	(NÚMERO DE INFRAESTRUCTURAS DE SALUD REALIZADAS) / (NÚMERO DE INFRAESTRUCTURAS DE SALUD CONSTRUCCION) * 100	GESTIÓN	EFICACIA	ANUAL	DESCENDENTE	SIN LINEA BASE	PORCENTAJE	QUE EL 40% DE LA POBLACIÓN CUENTEN CON INFRAESTRUCTURA ADECUADA	CONTROL INTERNO	PROBLEMAS CON EL PRESUPUESTO
COMPRA DE MATERIAL DE SANITIZACIÓN PARA DIVERSOS ÁREAS MUNICIPALES Y LUGARES PARA EVITAR CONTAGIOS	PORCENTAJE DE MATERIAL DE SANITIZACIÓN	DEL TOTAL DE PRODUCTOS GESTIONADOS EN SALUD, ESTE INDICADOR MEDIRÁ EL PORCENTAJE DE PRODUCTOS UTILIZADOS	(NÚMERO DE PRODUCTOS SANITIZANTES GESTIONADOS) / (NÚMERO DE PRODUCTOS UTILIZADOS) * 100	GESTIÓN	EFICACIA	BIMESTRAL	ASCENDENTE	SIN LINEA BASE	PORCENTAJE	70% PROGRAMADO	CONTROL INTERNO	PROBLEMAS CON EL PRESUPUESTO
CONSTRUCCIÓN Y REHABILITACIÓN A CENTROS DE SALUD Y CASAS DE SALUD	PORCENTAJE DE CONSTRUCCIÓN Y REHABILITACIÓN A CENTROS DE SALUD Y CASAS DE SALUD	DE LAS ACCIONES DE CONSTRUCCIÓN Y REHABILITACIÓN A LA INFRAESTRUCTURA QUE SE PROGRAMARON, ESTE INDICADOR MEDIRÁ EL PORCENTAJE DE LAS OBRAS REALIZADAS	(MITROS, CONSTRUCCIÓN Y REHABILITACIÓN A LA INFRAESTRUCTURA REALIZADA) / (NÚMERO DE ACCIONES DE CONSTRUCCIÓN Y REHABILITACIÓN A LA INFRAESTRUCTURA PROGRAMADAS) * 100	GESTIÓN	EFICACIA	TRIMESTRAL	ASCENDENTE	SIN LINEA BASE	PORCENTAJE	ALCANZAR EL 60% DE ACCIONES DE CONSTRUCCIÓN Y MANUTENIMIENTO QUE FUERON PROGRAMADOS	CONTROLES E INFORMES DE AVANCE	EXISTE INESTABILIDAD ECONOMICA PARA EL DESARROLLO DE LA INFRAESTRUCTURA DE SALUD QUE CONTRIBUYEN A LOGRO DE UNA META EN LA POBLACION
PRESUPUESTO PARA SALUD	PORCENTAJE DEL PRESUPUESTO EN SALUD Y CASAS DE SALUD	DEL TOTAL DEL PRESUPUESTO, ESTE INDICADOR MEDIRÁ EL PORCENTAJE DE LOS SERVICIOS REALIZADOS EN LOS CENTROS Y CASAS DE SALUD	(PRESUPUESTO EJERCIDO EN SALUD) / (TOTAL DEL PRESUPUESTO) * 100	GESTIÓN	ECONOMIA	ANUAL	ECONOMICO	SIN LINEA BASE	PORCENTAJE	10% PROGRAMADO	CONTROL INTERNO E INFORMES DE AVANCE	LOS RECURSOS ASIGNADOS SE LIBERAN Y EJERCEN CONFORME A PROGRAMAS Y NORMATIVIDAD APLICABLES PARA EL RUBRO DE SALUD



SINDICATURA
MICHAEL AN PEREZ BAUTISTA
MUNICIPIO DE CUILAPAM DE GUERRERO, CENTRO, OAXACA
2022-2024

C. TERESA GONZALEZ FERNANDEZ
REGIDORA DE HACIENDA

C. RODRIGO CASTELLANOS BARRAL
TESORERO MUNICIPAL

C. JAVIER MORENO CALDERIN
PRESIDENTE MUNICIPAL

MUNICIPIO DE CUILAPAM DE GUERRERO, CENTRO, OAXACA.

MATRIZ DE INDICADORES PARA RESULTADOS 2022

Programa: ELECTRIFICACIÓN

RESUMEN NARRATIVO (OBJETIVOS)	INDICADORES										MEDIOS DE VERIFICACIÓN	SUSPUESTOS
	Nombre	Definición	Método del Cálculo	Tipo	Dimensión	Frecuencia	Sentido	Línea Base	Meta			
									Unidad de medida	Cantidad Programada		
BAJO ÍNDICE DE REZAGO SOCIAL QUE PRESENTA EL MUNICIPIO	ESTE INDICADOR MEDIRÁ EL ÍNDICE DE REZAGO SOCIAL QUE PRESENTA EL MUNICIPIO	METODOLOGÍA APLICADA POR EL INEGI, SECRETARÍA DE BIENESTAR Y CONEVAL	ESTRATEGICO	EFICACIA	ANUAL	ASCENDENTE	9.3% AÑO 2010	INDICE	2		INEGI SECRETARÍA DE BIENESTAR Y CONEVAL	EXISTE INESTABILIDAD ECONÓMICA PARA EL DESARROLLO DE LA INFRAESTRUCTURA DE ELECTRIFICACIÓN QUE CONTRIBUYEN AL LOGRO DE UNA META EN LA POBLACIÓN
PORCENTAJE DE LA POBLACIÓN QUE NO CUENTAN CON ENERGÍA ELÉCTRICA EN SUS VIVIENDAS	DEL TOTAL DE LA POBLACIÓN ESTE INDICADOR MEDIRÁ EL PORCENTAJE DE LA POBLACIÓN QUE CUENTA CON EL SERVICIO DE ENERGÍA ELÉCTRICA EN SUS VIVIENDAS	(POBLACION CON SERVICIO DE ENERGÍA ELÉCTRICA / TOTAL DE POBLACION DEL MUNICIPIO) * 100	ESTRATEGICO	EFICACIA	ANUAL	ASCENDENTE	344 VIVIENDAS CENSO INEGI 2010	PORCENTAJE	23 VIVIENDAS		CENSO INEGI INFORME MUNICIPAL	CONSTRUIR OBRAS DE ELECTRIFICACIÓN PARA MEJORAR LA CALIDAD DE VIDA DE LA POBLACION
ELECTRIFICACION EN LAS VIVIENDAS DE LA POBLACION	DEL TOTAL DE METROS LINEALES DE RED DE ENERGÍA ELÉCTRICA PROGRAMADOS PARA CONSTRUIR ESTE INDICADOR MOSTRARA EL PORCENTAJE DE QUE YA FUE CONSTRUIDO	(NÚMERO DE METROS LINEALES DE RED DE ENERGÍA ELÉCTRICA CONSTRUIDA / NÚMERO DE METROS LINEALES DE RED DE ENERGÍA ELÉCTRICA PROGRAMADOS) * 100	GESTION	EFICACIA	TRIMESTRAL	ASCENDENTE	544 LINEA BASE	PORCENTAJE	30 POSTES		CONTROLES INTERIORS E INFORMES DE AVANCE	PROBLEMAS PRESUPUESTALES EN EL MUNICIPIO
COBERTURA DE SERVICIO DE ENERGÍA ELÉCTRICA	DEL TOTAL DE VIVIENDAS EN LA POBLACION ESTE INDICADOR MEDIRÁ CUANTAS VIVIENDAS CUENTAN CON ACCESO A LOS SERVICIOS DE ENERGÍA ELÉCTRICA	(VIVIENDAS CON SERVICIO DE ENERGÍA ELÉCTRICA / TOTAL DE VIVIENDAS EN EL MUNICIPIO) * 100	GESTION	EFICACIA	TRIMESTRAL	ASCENDENTE	89% DE LA POBLACION CUENTA CON ENERGÍA ELÉCTRICA EN SUS VIVIENDAS	PORCENTAJE	3% VIVIENDAS PROGRAMADAS A BENEFICIAR CON AGUA POTABLE		CONTROL INTERNO	VIVIENDAS ALEJADAS QUE ENCARRECEN LA CONSTRUCCION
CONSTRUCCION DE RED DE DISTRIBUCION DE ENERGIA ELÉCTRICA	DE LAS ACCIONES DE CONSTRUCCION DE INFRAESTRUCTURA QUE SE PROGRAMARON ESTE INDICADOR MIDE EL PORCENTAJE DE LAS OBRAS DE ENERGÍA ELÉCTRICA QUE SE CONSTRUYERON EXISTENTES EN LO QUE VA DEL PERIODO	(NÚMERO DE POSTES DE INSTALADOS / NÚMERO DE POSTES PROGRAMADOS) * 100	GESTION	EFICACIA	TRIMESTRAL	ASCENDENTE	SIN LINEA BASE	PORCENTAJE	ALCANZAR EL 97% DE ACCIONES DE CONSTRUCCION QUE FUERON PROGRAMADOS		CONTROLES E INFORMES DE AVANCE	CONSTRUIR OBRAS DE ELECTRIFICACION PARA MEJORAR LA CALIDAD DE VIDA DE LA POBLACION

MUNICIPIO DE CUILAPAM DE GUERRERO, CENTRO, OAXACA.

MATRIZ DE INDICADORES PARA RESULTADOS 2022

Programa: ELECTRIFICACIÓN

RESUMEN NARRATIVO (OBJETIVOS)	Nombre	Definición	Método del Cálculo	Tipo	Dimensión	Frecuencia	Sentido	Línea Base	Meta		MEDIOS DE VERIFICACIÓN	SUPUESTOS
									Unidad de medida	Cantidad Programada		
ACTIVIDAD 3 CI	AMPLIACIÓN DE RED DE DISTRIBUCIÓN DE ENERGÍA ELÉCTRICA	DEL TOTAL DE AMPLIACIÓN A LA RED DE ENERGÍA ELÉCTRICA. ESTE INDICADOR MEDIRÁ EL PORCENTAJE DE AMPLIACIÓN DE LA RED DE DISTRIBUCIÓN DE ENERGÍA ELÉCTRICA PROGRAMADOS	(METROS LINEALES DE ENERGÍA ELÉCTRICA REALIZADO) METROS LINEALES DE AMPLIACIÓN DE DISTRIBUCIÓN DE ENERGÍA PROGRAMADO * 100	GESTIÓN	EFICACIA	TRIMESTRAL	ASCENDENTE	SIN LINEA BASE	PORCENTAJE	35%	INFORME ESTADÍSTICO SOBRE EL TEMA, INFORME MUNICIPAL DE GOBIERNO	CONSTRUIR OBRAS DE ELECTRIFICACIÓN PARA MEJORAR LA CALIDAD DE VIDA DE LA POBLACION
ACTIVIDAD 4 CI	PRESUPUESTO PARA OBRAS DE ENERGÍA ELÉCTRICA	DEL TOTAL DEL PRESUPUESTO DESTINADO PARA LA EJECUCIÓN DE INFRAESTRUCTURA. ESTE INDICADOR MIDE EL PORCENTAJE DE LOS RECURSOS DESTINADOS A LA CONSTRUCCIÓN Y AMPLIACIÓN DE INFRAESTRUCTURA EN LA POBLACION EN LO QUE VA DEL PERIODO.	(PRESUPUESTO EJERCIDO CONSTRUCCIÓN Y AMPLIACIÓN DE REDES DE ENERGÍA ELÉCTRICA) TOTAL DEL PRESUPUESTO * 100	GESTIÓN	ECONOMIA	TRIMESTRAL	ASCENDENTE	SIN LINEA BASE	PORCENTAJE	30.1%	INFORME ESTADÍSTICO SOBRE EL TEMA, INFORME MUNICIPAL DE GOBIERNO	LOS RECURSOS ASIGNADOS SE LIBERAN Y EJERCEN CONFORME A PROGRAMAS Y NORMATIVIDAD APLICABLES



SINDICATO FRANCISCO VARREREA BAUTISTA
MUNICIPIO DE CUILAPAM DE GUERRERO
 Mpio Cuilapam de Guerrero,
 Centro, Oax.
 2022-2023

C. TERESA GONZALEZ FERNANDEZ
 REGIDORA DE HACIENDA

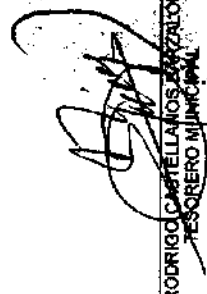
C. RODRIGO CASTELLANOS ARZULO
 TESORERO MUNICIPAL

MUNICIPIO DE CUILAPAM DE GUERRERO, CENTRO, OAXACA
MATRIZ DE INDICADORES PARA RESULTADOS 2022

Programa: ALUMBRADO PÚBLICO

RESUMEN MARCATIVO (OBJETIVOS)	INDICADORES										MEDIOS DE VERIFICACIÓN	SUIPUESTOS
	Nombre	Definición	Método del Cálculo	Tipo	Dimensión	Frecuencia	Sentido	Línea Base	Unidad de medida	Meta		
Bajo índice de rezago social en el municipio	Índice de rezago social que presenta el municipio	Este indicador medirá el índice de rezago social que presenta el municipio	Metodología aplicada por el INEGI, Secretaría de Bienestar y CONEVAL	Estratégico	Eficacia	Anual	Ascendente	Sin línea base	Índice	66%	INEGI, SECRETARÍA DE BIENESTAR Y CONEVAL	Existe inestabilidad económica para el desarrollo de la infraestructura de electrificación que contribuyen al logro de una meta en la población
Se realizan obras y acciones de alumbrado público	Habitantes seguros al transitar en las calles	Del total de la población, este indicador medirá el porcentaje de la población que se siente segura al transitar en las calles	(Número de habitantes seguros al transitar en las calles) / (Total de la población del municipio) * 100	Estratégico	Eficacia	Anual	Descendente	18421 habitantes	Porcentaje	100%	ESTADÍSTICA DEL SECTOR SOCIODEMOCRÁTICO, SECRETARÍA DE BIENESTAR, INEGI, CONEVAL	Problemas presupuestales
Mantenimiento a la red de alumbrado público	Mantenimiento a la red de alumbrado público	Del total de mantenimiento programado, este indicador medirá los mantenimientos realizados en los postes y luminarias	(Número de mantenimiento realizado) / (Número de mantenimiento programado) * 100	Gestión	Eficacia	Trimestral	Ascendente	Sin línea base	Porcentaje	80%	REPORTES DE PROGRAMADOR MANTENIMIENTO	Problemas presupuestales en el municipio
Mantenimiento a la red de alumbrado público municipal	Costo promedio de mantenimiento a la red de alumbrado público municipal	Este indicador medirá el porcentaje de mantenimiento que se dará a la red de alumbrado público municipal	(Monto total ejercido en el pago de mantenimiento de la red de alumbrado público) / (Monto total del presupuesto municipal) * 100	Gestión	Eficacia	Trimestral	Ascendente	Sin línea base	Porcentaje	85%	CONTROL INTERNO	Problemas presupuestales en el municipio
Postes con luminarias en funcionamiento	Porcentaje de postes con luminarias instaladas	Del total de postes de alumbrado público en la población, este indicador medirá el porcentaje de postes con luminarias instaladas en lo que va del periodo	(Número de postes con luminarias instaladas) / (Número de postes programados) * 100	Gestión	Eficacia	Trimestral	Ascendente	Sin línea base	Porcentaje	84%	CONTROLES INTERNOS	Problemas presupuestales en el municipio y condiciones climáticas favorables
Luminarias rehabilitadas y renovadas	Porcentaje de luminarias rehabilitadas y renovadas	Del total de postes de alumbrado público en la población, este indicador medirá el porcentaje de luminarias rehabilitadas y renovadas	(Número de luminarias rehabilitadas) / (Total de luminarias en mal estado) * 100	Gestión	Eficacia	Trimestral	Ascendente	1786 luminarias	Porcentaje	35%	CONTROLES INTERNOS E INFORMES DE AVANCE	Problemas presupuestales

ENTIDAD 1
C1

ENTIDAD 1
C1

ENTIDAD 2
C1

MUNICIPIO DE CUILAPAM DE GUERRERO, CENTRO, OAXACA.
MATRIZ DE INDICADORES PARA RESULTADOS 2022

Programa: ALUMBRADO PÚBLICO

RESUMEN NARRATIVO (CONSULTIVOS)	Nombre	Definición	Método del Cálculo	Tipo	Dimensión	Frecuencia	Sentido	Línea Base	Meta		MEDIOS DE VERIFICACIÓN	SUPUESTOS
									Unidad de medida	Cantidad Programada		
ACTIVIDAD 3 CI	GESTIONAR LA ADQUISICIÓN DE MATERIAL PARA MANTENIMIENTO A LA RED DE ALUMBRADO PÚBLICO	ESTE INDICADOR MEDIRÁ EL PORCENTAJE DE MATERIAL PARA ALUMBRADO PÚBLICO GESTIONADO	TOTAL DE ADQUISICIÓN DE MATERIAL PARA MANTENIMIENTO A LA RED DE ALUMBRADO PÚBLICO EFECTUADAS / TOTAL DEL PRESUPUESTO MUNICIPAL * 100	GESTIÓN	EFICACIA	TRIMESTRAL	ASCENDENTE	1780 LUMINARIAS	PORCENTAJE	PROGRAMADAS	681	VERIFICACIÓN FÍSICA Y DE SALIDA DE ALMACÉN PROBLEMAS PRESUPUESTALES
ACTIVIDAD 4 CI	SERVICIOS DE PAGO DE MATERIAL PARA ALUMBRADO PÚBLICO	DEL TOTAL DEL PRESUPUESTO DEL MUNICIPIO, ESTE INDICADOR MEDIRÁ EL PORCENTAJE DE SERVICIOS DE PAGO DE MATERIAL PARA ALUMBRADO PÚBLICO	(TOTAL DE PAGO POR SERVICIOS DE ALUMBRADO PÚBLICO) / (MONTO TOTAL PRESUPUESTADO) * 100	GESTIÓN	EFICACIA	TRIMESTRAL	ASCENDENTE	SIN LINEA BASE	PORCENTAJE	PROGRAMADO	15%	CONTROL INTERNO Y ESTADO COMPARATIVO DE EGRESOS PROBLEMAS PRESUPUESTALES EN EL MUNICIPIO
ACTIVIDAD 5 CI	PRESUPUESTO PARA ALUMBRADO PÚBLICO DISPONIBLES	DEL TOTAL DEL PRESUPUESTO DESTINADO PARA LA EJECUCIÓN DE INFRAESTRUCTURA, ESTE INDICADOR MIDE EL PORCENTAJE DE LOS RECURSOS DESTINADOS A LA INSTALACIÓN Y REHABILITACIÓN DE INFRAESTRUCTURA DE ALUMBRADO PÚBLICO	(PRESUPUESTO EJERCIDO (INSTALACIÓN Y REHABILITACIÓN EN ALUMBRADO PÚBLICO) / TOTAL DEL PRESUPUESTO) * 100	GESTIÓN	ECONOMÍA	TRIMESTRAL	ASCENDENTE	SIN LINEA BASE	PORCENTAJE	PROGRAMADO	10%	LOS RECURSOS ASIGNADOS SE LIBERAN Y EJERCEN CONFORME A PROGRAMAS Y NORMATIVIDAD APLICABLES CONTROL INTERNO



SINDICATURA
MUNICIPAL
MAYOR PÉREZ BAUTISTA
SINDICO MUNICIPAL
Mtro. Cuilapam de Guerrero,
Orto Centro, Oax.
2022-2024

C. TERESA GONZALEZ FERNANDEZ
REGIDORA DE HACIENDA

C. RODRIGO CASTELLANOS BARZALOBRE
TESORERO MUNICIPAL

C. JESÚS FERRERES
PRESIDENTE MUNICIPAL
MUNICIPIO DE CUILAPAM DE GUERRERO
OAXACA
2022-2024

MUNICIPIO DE CUILAPAM DE GUERRERO, CENTRO, OAXACA
MATRIZ DE INDICADORES PARA RESULTADOS 2022

Programa: PROTECCION CIVIL

RESUMEN NARRATIVO OBJETIVOS	Nombre	Definición	Método del Cálculo	Tipo	Dimensión	Frecuencia	Sentido	Línea Base	Meta		MEDIOS DE VERIFICACIÓN	SUPUESTOS
									Unidad de medida	Cantidad Programada		
CONTRIBUIR A SALVAGUARDAR LA INTEGRIDAD FISICA Y PATRIMONIAL DE LA POBLACION ANTE LA OCORRENCIA DE FENOMENOS QUE LA POBLACION MUNICIPAL CUENTE CON UN SISTEMA OPORTUNA DE EMERGENCIAS EN MATERIA DE PROTECCION CIVIL PARA SALVAGUARDAR SU INTEGRIDAD	TASA DE VARIACION DE EMERGENCIAS ATENDIDAS	ESTE INDICADOR MIDE EL PORCENTAJE DE EMERGENCIAS A LOS CIUDADANOS	(NUMERO DE EMERGENCIAS ATENDIDAS/EL TOTAL DE LA POBLACION)*100	ESTRATEGICO	EFICACIA	ANUAL	ASCENDENTE	SIN LINEA BASE	INDICE	20 PROGRAMADOS	CONTROL INTERNO	PROBLEMAS PRESUPUESTARIOS
	TASA DE VARIACION DE PERSONAS ATENDIDAS EN MATERIA DE PROTECCION CIVIL	ESTE INDICADOR MIDE EL PORCENTAJE DE EMERGENCIAS ATENDIDAS EN MATERIA DE PROTECCION CIVIL	(TOTAL DE PERSONAS QUE ATENDIDAS EN MATERIA DE PROTECCION CIVIL/TOTAL DE LA POBLACION)*100	ESTRATEGICO	EFICACIA	ANUAL	DESCENDENTE	SIN LINEA BASE	PORCENTAJE	80% PROGRAMADO	CONTROL INTERNO	CAMBIO REPTINOS EN LA PLANILLA DE MEDICOS QUE ATIENDEN
	RELACIONES DE CONSEJO SALVAGUARDAS DE PROTECCION CIVIL	ESTE INDICADOR MIDE EL PORCENTAJE DE REUNIONES DEL CONSEJO DE PROTECCION CIVIL REALIZADAS	(RELACIONES DEL CONSEJO DE PROTECCION CIVIL REALIZADAS/REUNIONES DEL CONSEJO DE PROTECCION CIVIL PROGRAMADAS)*100	GESTION	EFICACIA	ANUAL	DESCENDENTE	SIN LINEA BASE	PORCENTAJE	30% PROGRAMADO	ACTAS DE ACUERDO DE LAS REUNIONES DEL CONSEJO MUNICIPAL DE PROTECCION CIVIL	LOS INTERANTES DEL CONSEJO DE PROTECCION CIVIL ASISTEN A LAS REUNIONES QUINCEANAS
	PACIENTES CON ACCESO A SERVICIO DE AMBULANCIA	DEL TOTAL DE SERVICIOS DE AMBULANCIA, ESTE INDICADOR MIDE EL PORCENTAJE DE PACIENTES CON ACCESO A SERVICIO DE AMBULANCIA	(NUMERO DE PACIENTES CON ACCESO AL SERVICIO DE AMBULANCIA/TOTAL DE PACIENTES QUE REQUIEREN EL SERVICIO DE AMBULANCIA)	GESTION	EFICACIA	TRIMESTRAL	ASCENDENTE	SIN LINEA BASE	PORCENTAJE	75% PROGRAMADO	CONTROL INTERNO	PROBLEMAS CON EL PRESUPUESTO
SE ACUDE Y TRASLADA AL LUGAR DE LOS SINIESTROS EN FORMA RAPIDA PARA BRINDAR APOYO, ATENCION BASICA DE PRIMEROS AUXILIOS, SE TRASLADA A INSTITUCIONES MEDICAS, RESCATE URBANO, ATENDER LLAMADAS DE AUXILIO	PORCENTAJE DE SERVICIOS ATENDIDOS	ESTE INDICADOR MIDE EL PORCENTAJE DE SERVICIOS ATENDIDOS EN MATERIA DE PROTECCION CIVIL	(NUMERO DE SERVICIOS ATENDIDOS/NUMERO DE ELEMENTOS EN PROTECCION CIVIL)	GESTION	EFICACIA	TRIMESTRAL	ASCENDENTE	SIN LINEA BASE	PORCENTAJE	80% PROGRAMADO	BITACORA DE INFORMES	LA CIUDADANIA REPORTA DE MANERA INMEDIATA ALGUN INCIDENTE QUE SE PRESENTE
	CUADRO BASICO Y MATERIAL DE CURACION PARA LA UNIDAD MEDICA	DEL TOTAL DE LOTES DE MEDICAMENTOS GESTIONADOS EN SALUD, ESTE INDICADOR MIDE EL PORCENTAJE DE MEDICAMENTOS QUE ES USADO CON LOS PACIENTES	(TOTAL DE RECURSO EN ADQUISICION DE EQUIPAMIENTO A ELEMENTOS DE PROTECCION CIVIL/TOTAL DE RECURSOS DESTINADOS)*100	GESTION	EFICACIA	TRIMESTRAL	ASCENDENTE	SIN LINEA BASE	PORCENTAJE	60% PROGRAMADO	CONTROL INTERNO	PROBLEMAS CON EL PRESUPUESTO
CONFORMACION Y EQUIPAMIENTO A LOS ELEMENTOS DE PROTECCION CIVIL	PORCENTAJE DE EQUIPAMIENTO A LOS ELEMENTOS DE PROTECCION CIVIL	ESTE INDICADOR MIDE EL PORCENTAJE DE EQUIPAMIENTO ENTREGADOS A ELEMENTOS DE PROTECCION CIVIL EN LO QUE VA DEL AÑO	(TOTAL DE RECURSO EN ADQUISICION DE EQUIPAMIENTO A ELEMENTOS DE PROTECCION CIVIL/TOTAL DE RECURSOS DESTINADOS)*100	GESTION	EFICACIA	TRIMESTRAL	ASCENDENTE	SIN LINEA BASE	PORCENTAJE	70% PROGRAMADO	CONTROL INTERNO	PROBLEMAS PRESUPUESTALES EN EL MUNICIPIO

ACTIVIDAD 1
C1

ACTIVIDAD 2
C1

ACTIVIDAD 3
C1

ACTIVIDAD 4
C1

MUNICIPIO DE CUILAPAM DE GUERRERO, CENTRO, OAXACA
MATRIZ DE INDICADORES PARA RESULTADOS 2022

Programa: PROTECCION CIVIL

RESUMEN NARRATIVO (OBJETIVOS)	Nombre	Definición	Método del Cálculo	Tipo	Dimensión	Frecuencia	Sentido	Linea Base	Mida		MEDIOS DE VERIFICACIÓN	SUPUESTOS
									Unidad de medida	Cantidad Programada		
ACTIVIDAD 4 C1	CONFORMACION Y EQUIPAMIENTO A LOS ELEMENTOS DE PROTECCION CIVIL	ESTE INDICADOR MIDE LA ADQUISICION DE EQUIPAMIENTO A ELEMENTOS DE PROTECCION CIVIL EN LO QUE VA DEL AÑO	(TOTAL DE RECURSO EN ADQUISICION DE EQUIPAMIENTO A ELEMENTOS DE PROTECCION CIVIL) / (TOTAL DE RECURSOS DESTINADOS) * 100	GESTION	EFICACIA	TRIMESTRAL	ASCENDENTE	SIN LINEA BASE	PORCENTAJE	3 PROGRAMADO	CONTROL INTERNO	PROBLEMAS PRESUPUESTALES EN EL MUNICIPIO
ACTIVIDAD 6 C1	MANTENIMIENTO DE AMBULANCIAS	DEL TOTAL DE MANTENIMIENTO REALIZADOS A LAS AMBULANCIAS, ESTE INDICADOR MIDE EL PORCENTAJE DE MANTENIMIENTO QUE SE LE HAPAN A LAS AMBULANCIAS EN LO QUE VA DEL PERIODO	(TOTAL DE PAGO POR SERVICIOS DE MANTENIMIENTO DE VEHICULOS REALIZADOS) / (TOTAL DE SERVICIOS DE MANTENIMIENTO DE VEHICULOS PROGRAMADOS) * 100	GESTION	EFICACIA	TRIMESTRAL	ASCENDENTE	SIN LINEA BASE	PORCENTAJE	20% PROGRAMADO	CONTROL INTERNO Y ESTADO COMPARATIVO DE EGRESOS	PROBLEMAS PRESUPUESTALES EN EL MUNICIPIO
ACTIVIDAD 8 C1	CONSTRUCCION DE EDIFICIO PARA EL AREA DE PROTECCION CIVIL	ESTE INDICADOR MIDE EL PORCENTAJE DE CONSTRUCCION DE EDIFICIO PARA PROTECCION CIVIL	(CONTRUCCIONES REALIZADAS) / (CONSTRUCCION PROGRAMADA) * 100	GESTION	EFICACIA	TRIMESTRAL	ASCENDENTE	SIN LINEA BASE	PORCENTAJE	2% PROGRAMADO	CONTROL INTERNO Y ESTADO COMPARATIVO DE EGRESOS	PROBLEMAS PRESUPUESTALES EN EL MUNICIPIO
ACTIVIDAD 9 C1	PRESUPUESTO PARA PROTECCION CIVIL	DEL TOTAL DEL PRESUPUESTO, ESTE INDICADOR MIDE EL PORCENTAJE DE LOS GASTOS REALIZADOS EN MATERIA DE PROTECCION CIVIL	(PRESUPUESTO EJERCIDO EN PROTECCION CIVIL) / (TOTAL DEL PRESUPUESTO) * 100	GESTION	ECONOMIA	ANUAL	ECONOMICO	SIN LINEA BASE	PORCENTAJE	10% PROGRAMADO	CONTROL INTERNO E INFORMES DE AVANCE	ASIGNADOS SE LIBERAN Y EJERCEN CONFORME A PROGRAMAS Y NORMATIVIDAD APLICABLES PARA EL RUBRO DE PROTECCION CIVIL
ACTIVIDAD 1 C2	CONTRIBUIR A LA CULTURA DE PROTECCION CIVIL MEDIANTE LA PREVENCIÓN DE OCURRENCIA DE FENÓMENOS AUTORGENTOS Y FORTALEZAR LOS PROPIOS DE LA COMUNIDAD	ESTE INDICADOR MIDE EL PORCENTAJE DE ACTUALIZACIÓN DE REGLAMENTOS PARA ATENCION DE POBLACION VULNERABLES ANTE HECHOS DE CONTINGENCIA	(REGLAMENTOS DE PROTECCION CIVIL REALIZADOS) / (REGLAMEN TO DE PROTECCION CIVIL PROGRAMADO) * 100	GESTION	EFICACIA	TRIMESTRAL	ASCENDENTE	SIN LINEA BASE	PORCENTAJE	20% PROGRAMADO	CONTROL INTERNO	EL MANEJO PRESUPUESTAL CONTINGENCIAS O EMERGENCIAS

[Signature]
C. RODRIGO CASTELLANOS BARRALOBRE
TESORERO MUNICIPAL

[Signature]
C. TERESA GONZALEZ FERNANDEZ
REGIDORA DE HACIENDA

[Signature]
SINDICATURA
MUNICIPAL
C. FRANCISCO JUAN PEREZ BAUTISTA
ALCALDE MUNICIPAL
Cuicatlán, Oaxaca
2022-2024

[Signature]
C. SAUL HERRERO GARCERAN
PRESIDENTE MUNICIPAL

MUNICIPIO DE CUILAPAM DE GUERRERO, CENTRO, OAXACA.
MATRIZ DE INDICADORES PARA RESULTADOS 2022

Programa: SEGURIDAD PÚBLICA

RESUMEN NARRATIVO (OBJETIVOS)	Nombre	Definición	Método del Cálculo	INDICADORES					Medio de Verificación	Supuestos		
				Tipo	Dimensión	Frecuencia	Sentido	Línea Base			Unidad de medida	Meta Programada
CONTRIBUIR Y PREVENIR CONDUCTAS DELICTIVAS Y CONSERVAR EL ORDEN PÚBLICO EN EL ÁMBITO DE LA COMPETENCIA DE LA POLICÍA MUNICIPAL	PORCENTAJE DE PREVENCIÓN DE CONDUCTAS DELICTIVAS	ESTE INDICADOR COMPRENDE EL CONJUNTO DE ACTIVIDADES DE LA POLICÍA MUNICIPAL	ACCIONES DE CONDUCTAS DELICTIVAS PREVENCIÓN DE CONDUCTAS DELICTIVAS * 100	ESTRATEGICO	EFICACIA	ANUAL	DESCENDENTE	SIN LINEA BASE	RECURSOS	26 000 POBLACION A BENEFICIAR	INFORME DE GOBIERNO MUNICIPAL	LA ADMINISTRACION MUNICIPAL RECIBE EN TIEMPO LOS SUBSIDIOS PARA SEGURIDAD PUBLICA
CONSTITUCIÓN DE LÍNEA MUNICIPAL CAPACITADA	PORCENTAJE DE POLICIA MUNICIPAL CAPACITADA	MEDE EL PORCENTAJE DE LAS CAPACIDADES OPERATIVAS	PORCENTAJE DE FORTALECIMIENTO DE CAPACIDADES OPERATIVAS EFECTUADA/AGRA POBLACION TOTAL * 100	ESTRATEGICO	EFICACIA	TRIMESTRAL	DESCENDENTE	SIN LINEA BASE	HABITANTES	26 000 TOTAL DE HABITANTES	REGISTROS ADMINISTRATIVOS	LA ADMINISTRACION MUNICIPAL RECIBE EN TIEMPO LOS SUBSIDIOS PARA SEGURIDAD PUBLICA
SELECCIONAR ACCIONES EN APOYO Y SOLICITAR DE LA POBLACION A LAS AUTORIDADES MUNICIPALES EN INSTALACIONES ESTRATEGICAS PARA EL FORTALECIMIENTO DE LA COMPETENCIA SUPLENIR EL SERVICIO DE SEGURIDAD	PORCENTAJE EN OPERACIONES EN APOYO A POLICIALES EN APOYO A SOLICITUD DE LA POBLACION EN LAS OPERACIONES Y VISIBILIDAD DE CALLES Y CARRETERAS	ESTE INDICADOR MIDE EL PORCENTAJE DE EXPERIENCIA DEL GOBIERNO POLICIALES EN LAS OPERACIONES Y FICHONES POLICIALES Y FICHONES QUE REALIZAN	NUMERO DE HABITANTES/NUMERO DE POLICIA * 100	ESTRATEGICO	EFICACIA	TRIMESTRAL	ASCENDENTE	SIN LINEA BASE	PORCENTAJE	30 000 HABITANTES A BENEFICIAR	INFORME DE GOBIERNO MUNICIPAL	LA CIUDADANA REQUIERE DE ELEMENTOS OPERATIVOS QUE SUPLENAN SU LABOR EN APOYO A LA NORMALIDAD CORRESPONDIENTE
SERVICIOS PERSONALES	SERVICIOS PERSONALES	MUESTRA EL PORCENTAJE DEL PRESUPUESTO DESTINADO PARA EL PAGO DE SERVICIO PERSONALES DE LA ADMINISTRACIÓN	TOTAL DE SERVICIOS PERSONALES PAGADO / MONTO TOTAL RECIBIDO EN EL FORTAMUN * 100	GESTION	EFICACIA	TRIMESTRAL	ASCENDENTE	SIN LINEA BASE	PORCENTAJE	30% PROGRAMADO	INFORME DE GOBIERNO MUNICIPAL CONTROL INTERNO	PROBLEMAS PRESUPUESTALES EN EL MUNICIPIO
UNIFORMES Y PRENDAS DE PROTECCION PERSONAL PARA ELEMENTOS DE SEGURIDAD PÚBLICA	PORCENTAJE DE UNIFORMES Y PRENDAS DE PROTECCION AL PERSONAL DE SEGURIDAD	DEL TOTAL DE POLICIAS DEL MUNICIPIO, ESTE INDICADOR MEDIRÁ EL PORCENTAJE DE ENTREGA DE UNIFORMES A PERSONAL DE SEGURIDAD PÚBLICA	(TOTAL DE UNIFORMES ENTREGADOS/TOTAL DE MIEMBROS DE LA POLICIA MUNICIPAL) * 100	GESTION	EFICACIA	TRIMESTRAL	ASCENDENTE	SIN LINEA BASE	PORCENTAJE	90% PROGRAMADO	INFORME DE GOBIERNO MUNICIPAL CONTROL INTERNO	PROBLEMAS PRESUPUESTALES EN EL MUNICIPIO
ACTUALIZACIÓN Y CAPACITACIÓN A ELEMENTOS POLICIALES	PORCENTAJE DE CAPACITACIÓN Y ACTUALIZACIÓN	ESTE INDICADOR MEDIRÁ EL PORCENTAJE DE CAPACITACIÓN Y ACTUALIZACIÓN DE MIEMBROS DE LOS ELEMENTOS POLICIALES	NUMERO DE ELEMENTOS CAPACITADOS/TOTAL DE MIEMBROS DE LA POLICIA MUNICIPAL * 100	GESTION	EFICACIA	TRIMESTRAL	ASCENDENTE	SIN LINEA BASE	PORCENTAJE	90% PROGRAMADO	INFORME DE GOBIERNO MUNICIPAL CONTROL INTERNO	PROBLEMAS PRESUPUESTALES EN EL MUNICIPIO
EQUIPAR, DESARROLLAR E IMPLEMENTAR SISTEMAS DE INFORMACION Y COMUNICACIONES PARA EL COMBATE DE LA DELINCUENCIA	PORCENTAJE DE EQUIPAMIENTO A LA SEGURIDAD PÚBLICA	DEL TOTAL DE EQUIPAMIENTO REALIZADO, ESTE INDICADOR MEDIRÁ EL PORCENTAJE DE EQUIPAMIENTO A LA SEGURIDAD PÚBLICA	NUMERO DE POLICIAS CON EQUIPO ADECUADO/TOTAL DE INTEGRANTES DEL CUERPO POLICIA * 100	GESTION	EFICACIA	TRIMESTRAL	ASCENDENTE	SIN LINEA BASE	PORCENTAJE	80% PROGRAMADO	CONTROL INTERNO	PROBLEMAS PRESUPUESTALES EN EL MUNICIPIO

ACTIVIDAD 1 C1
ACTIVIDAD 2 C1
ACTIVIDAD 3 C1

MUNICIPIO DE CUILAPAM DE GUERRERO, CENTRO, OAXACA.
MATRIZ DE INDICADORES PARA RESULTADOS 2022

Programa: SEGURIDAD PÚBLICA

RESUMEN NARRATIVO (OBJETIVO)	Nombre	Definición	Método del Cálculo	INDICADORES					MEDIOS DE VERIFICACIÓN	SUPUESTOS	
				Tipo	Dimensión	Frecuencia	Sentido	Línea Base			Unidad de medida
MANTENIMIENTO DE EQUIPO DE TRANSPORTE	PORCENTAJE DE MANTENIMIENTO DE VEHICULOS	DEL TOTAL DE VEHICULOS ESTE INDICADOR MEDIRÁ EL PORCENTAJE DE MANTENIMIENTO QUE SE LE HARÁN A LA PATRULLA	(TOTAL DE MANTENIMIENTOS REALIZADOS/TOTAL DE MANTENIMIENTOS PROGRAMADOS)*100	GESTIÓN	EFICACIA	TRIMESTRAL	ASCENDENTE	SIN LINEA BASE	PORCENTAJE	10% PROGRAMADO	PROBLEMAS PRESUPUESTALES EN EL MUNICIPIO
	PROGRAMA DE ADQUISICIONES Y DISTRIBUCIÓN DE BIENES Y SERVICIOS PARA SEGURIDAD	DEL TOTAL DEL PRESUPUESTO DE EGRESOS, ESTE INDICADOR MEDIRÁ EL PORCENTAJE DEL GASTO POR CONCEPTO DE ADQUISICIONES, BIENES Y SERVICIOS PARA SEGURIDAD PÚBLICA	(MONTO POR CONCEPTO DE ADQUISICIONES + MONTO POR PAGOS DE SUBMINISTROS+ MONTO POR CONSUMOS/TOTAL DE PRESUPUESTO ANUAL)*100	GESTIÓN	EFICACIA	TRIMESTRAL	ASCENDENTE	SIN LINEA BASE	PORCENTAJE	20% PROGRAMADO	PROBLEMAS PRESUPUESTALES EN EL MUNICIPIO

ACTIVIDAD 4
C1

ACTIVIDAD 5
C1

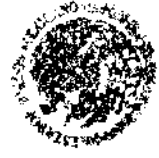

SINDICATURA
MUNICIPAL
D. FRANCISCO VAN PÉREZ BAUTISTA
MAYOR CUILAPAM DE GUERRERO MUNICIPAL
Guerrero,
Oaxaca, Centro, Oax.
2022-2024

D. JAVIER MORENO COLMENARES
PRESIDENTE MUNICIPAL
Guerrero,
Oaxaca, Centro, Oax.
2022-2024

C. TERESA GONZALEZ FERNANDEZ
REGIDORA DE HACIENDA

C. RODRIGO CASTELLANOS SÁENZ
PRESIDENTE MUNICIPAL

MUNICIPIO DE CUILAPAM DE GUERRERO, CENTRO, OAXACA.
MATRIZ DE INDICADORES PARA RESULTADOS 2022

Programa: TRANSITO Y VALIDAD

RESUMEN NARRATIVO (OBJETIVOS)	Nombre	Definición	Método del Cálculo	Tipo	Dimensión	Frecuencia	Sentido	Línea Base	Mesa	INDICADORES		MEDIOS DE VERIFICACIÓN	SUPUESTOS
										Unidad de medida	Cantidad Programada		
ACTIVIDAD 3 C1 CAPACITACIÓN DE FORTALECIMIENTO A LOS OFICIALES DE TRANSITO Y VALIDAD	CAPACITACION A ELEMENTOS DE TRANSITO Y VALIDAD	ESTE INDICADOR MEDIRÁ EL PORCENTAJE DE CAPACITACION QUE SE BRINDARA A LOS ELEMENTOS QUE INTEGRAN TRANSITO Y VALIDAD	(NUMERO DE CAPACITACION REALIZADA/NUMERO DE CAPACITACION PROGRAMADA)*100	GESTIÓN	EFICACIA	TRIMESTRAL	ASCENDENTE	SIN LINEA BASE	PORCENTAJE	40% PROGRAMADO	CONTROL INTERNO	PROBLEMAS PRESUPUESTALES EN EL MUNICIPIO	
ACTIVIDAD 4 C1 MANTENIMIENTO DE EQUIPO DE TRANSPORTE	PORCENTAJE DE MANTENIMIENTO DE VEHICULOS	DEL TOTAL DE VEHICULOS, ESTE INDICADOR MEDIRÁ EL PORCENTAJE DE MANTENIMIENTO QUE SE REALIZARAN	(TOTAL DE MANTENIMIENTOS REALIZADOS/TOTAL DE MANTENIMIENTOS PROGRAMADOS)*100	GESTIÓN	EFICACIA	TRIMESTRAL	ASCENDENTE	SIN LINEA BASE	PORCENTAJE	PROGRAMADO	CONTROL INTERNO	PROBLEMAS PRESUPUESTALES EN EL MUNICIPIO	
ACTIVIDAD 5 C1 PROGRAMA DE ADQUISICIONES Y DISTRIBUCION DE BIENES Y SERVICIOS PARA TRANSITO Y VALIDAD	PORCENTAJE DEL PROGRAMA DE ADQUISICIONES DE BIENES Y SERVICIOS PARA TRANSITO Y VALIDAD	DEL TOTAL DEL PRESUPUESTO DE EGRESOS, ESTE INDICADOR MEDIRÁ EL PORCENTAJE DEL GASTO POR CONCEPTO DE ADQUISICIONES, BIENES Y SERVICIOS PARA TRANSITO Y VALIDAD	(MONTO POR CONCEPTO DE ADQUISICIONES * MONTO POR SUMINISTROS/ MONTO POR PAGO DE SERVICIOS CONSUMIDOS/TOTAL DE PRESUPUESTO ANUAL)*100	GESTIÓN	EFICACIA	TRIMESTRAL	ASCENDENTE	SIN LINEA BASE	PORCENTAJE	10% PROGRAMADO	CONTROL INTERNO E INFORMES DE AVANCE	PROBLEMAS PRESUPUESTALES EN EL MUNICIPIO	



[Signature]
MAYOR FRANCISCO IVAN PEREZ BAUTISTA
PRESIDENTE MUNICIPIO MUNICIPAL
Cuilapam de Guerrero
Oaxaca, Oaxaca
2022-2025

[Signature]
C. TERESA GONZALEZ FERNANDEZ
REGIDORA DE HACIENDA

[Signature]
C. RODRIGO CASTELLANOS JARZALORE
TESORERO MUNICIPAL

MUNICIPIO DE CUILAPAM DE GUERRERO, CENTRO, OAXACA.
MATRIZ DE INDICADORES PARA RESULTADOS 2022

Programa: CULTURA

RESUMEN NARRATIVO (OBJETIVOS)	Nombre	Definición	Método del Cálculo	Tipo	Dimensión	Frecuencia	Sentido	Línea Base	Meta		MEIOS DE VERIFICACIÓN	SUPUESTOS
									Unidad de medida	Cantidad Programada		
PROMOCIONAR LA CULTURA EN EL MUNICIPIO, ASÍ COMO LA IDENTIDAD LOCAL Y NACIONAL.	PORCENTAJE DE PROMOCIÓN DE ACTIVIDADES CULTURALES	MIDE LA TASA DE VARIACIÓN DE ACTIVIDADES CULTURALES	(EVENTOS EN LOS QUE HA PARTICIPADO LA POBLACIÓN) / (TOTAL DE LA POBLACIÓN) * 100	ESTRATEGICO	EFICACIA	ANUAL	DESCENDENTE	SIN LINEA BASE	INDICE	9665 PERSONAS	CONTROL INTERNO	PROBLEMAS PRESUPUESTALES EN EL MUNICIPIO
IMPULSO A LAS ACTIVIDADES RECREATIVAS Y DE ESPARCIMIENTO CULTURAL	PORCENTAJE DE PARTICIPACIONES CULTURALES DESARROLLADAS	MIDE LA TASA DE VARIACIÓN DE CUMPLIMIENTO DE ACTIVIDADES CULTURALES	(NUMERO DE ACTIVIDADES CULTURALES REALIZADAS) / (NUMERO DE ACTIVIDADES CULTURALES PROGRAMADAS) * 100	ESTRATEGICO	EFICACIA	TRIMESTRAL	DESCENDENTE	SIN LINEA BASE	PORCENTAJE	8 ACTIVIDADES	REGISTROS ADMINISTRATIVOS	PROBLEMAS PRESUPUESTALES EN EL MUNICIPIO
CONTRIBUIR A QUE LA POBLACION DEL MUNICIPIO ACCEDA Y PARTICIPE EN LAS MANIFESTACIONES ARTISTICAS MEDIANTE EL FOMENTO Y PRODUCCION DE SERVICIOS CULTURALES	PORCENTAJE DE EVENTOS CULTURALES	DEL TOTAL DE PARTICIPACION EN ACTIVIDADES CULTURALES, ESTE INDICADOR MOSTRARA EL PORCENTAJE BORRRE LA REALIZACION DE LOS EVENTOS CULTURALES	(TOTAL DE PERSONAS QUE ASISTEN A ACTIVIDADES CULTURALES) / (TOTAL DE LA POBLACION) * 100	ESTRATEGICO	EFICACIA	TRIMESTRAL	ASCENDENTE	SIN LINEA BASE	PORCENTAJE	600 PERSONAS	CONTROL INTERNO	FALTA DE PARTICIPACION DE LA CIUDADANIA
FOMENTO EN ACTIVIDADES CULTURALES	PORCENTAJE DE APROVO A EVENTOS CULTURALES	DEL TOTAL DE EVENTOS CULTURALES REALIZADOS, ESTE INDICADOR MEDIRA EL PORCENTAJE DE EVENTOS CULTURALES REALIZADOS	(TOTAL DE EVENTOS CULTURALES REALIZADOS) / (TOTAL DE PROGRAMADOS) * 100	ESTRATEGICO	EFICACIA	TRIMESTRAL	ASCENDENTE	SIN LINEA BASE	PORCENTAJE	10 EVENTOS	INFORME DE GOBIERNO	FALTA DE PARTICIPACION DE LA CIUDADANIA
TALLERES CULTURARES, FOLKLORICAS Y ARTISTICAS	PORCENTAJE DE TALLERES REALIZADOS	DEL TOTAL DE TALLERES REALIZADOS ESTE INDICADOR MEDIRA EL PORCENTAJE DE PERSONAS QUE SISTEN A LOS TALLERES	(TOTAL DE PERSONAS QUE ASISTEN A TALLERES REALIZADOS) / (TOTAL DE PERSONAS EN LA POBLACION) * 100	ESTRATEGICO	EFICACIA	TRIMESTRAL	ASCENDENTE	SIN LINEA BASE	PORCENTAJE	15 TALLERES	INFORME DE GOBIERNO	PROBLEMAS PRESUPUESTALES EN EL MUNICIPIO
GASTOS REALIZADOS EN PROGRAMAS SOCIALES	PORCENTAJE DEL TOTAL DE GASTOS REALIZADOS EN CULTURA	DEL TOTAL DEL PRESUPUESTO RECIBIDO, ESTE INDICADOR MEDIRA EL MONTO GASTADO EN ACTIVIDADES CULTURALES	(TOTAL DE RECURSOS GASTADO EN CULTURA) / (TOTAL DEL PRESUPUESTO ANUAL) * 100	ESTRATEGICO	ECONOMIA	TRIMESTRAL	ASCENDENTE	SIN LINEA BASE	RECURSOS	20% PROGRAMADO	INFORME DE GOBIERNO MUNICIPAL	PROBLEMAS PRESUPUESTALES EN EL MUNICIPIO



INDICATURA MUNICIPAL
C. GUERRERO IVAN PEREZ BAUTISTA
Guerrero, Oax.
Diro. Centro, Oax.
2022-2023

C. TERESA GONZALEZ FERNANDEZ
REGIDORA DE HACIENDA

C. RODRIGO CASTELLANOS JAYZATORRE
TESORERO MUNICIPAL

C. JAVIER MORENO DOMINGUEZ

MUNICIPIO DE CUILAPAM DE GUERRERO, CENTRO, OAXACA.
MATRIZ DE INDICADORES PARA RESULTADOS 2022

Programa: SERVICIOS MUNICIPALES

RESUMEN NARRATIVO (OBJETIVOS)	Nombre	Definición	Método del Cálculo	Tipo	Dimensión	Frecuencia	Sentido	Línea Base	Meta		MECANISMOS DE VERIFICACIÓN	SUMENTOS
									Unidad de medida	Cantidad Programada		
CONTRIBUIR A LA DISMINUCIÓN DE LA PROLIFERACIÓN DE RESIDUOS SÓLIDOS Y DESECHOS ORGÁNICOS EN EL MUNICIPIO	PROMEDIO DE VIAJES DE TRASLADO DE BASURA AL TIRADERO MUNICIPAL	ESTE INDICADOR MEDIRÁ EL NUMERO DE VIAJES DE TRASLADO DE BASURA AL TIRADERO MUNICIPAL REALIZADOS	(PROMEDIO DE VIAJES DE TRASLADO DE BASURA REALIZADOS/TOTAL DE VIAJES DE BASURA PROGRAMADOS)*100	ESTRATEGICO	EFICACIA	ANUAL	DESCENDENTE	SIN LINEA BASE	INDICE	3250 PERSONAS	BITACORAS, PLAN DE TRABAJO E INFORME	PROBLEMAS PRESUPUESTALES EN EL MUNICIPIO
LOS HABITANTES DISMINUYEN LA CANTIDAD DE DESECHOS QUE PRODUCEN DIARIAMENTE	IMPARTICIÓN DE PLATICAS DE CONCENTRACION A LA POBLACION	ESTE INDICADOR MEDIRÁ LAS CAMPAÑAS REALIZADAS PARA EL CUIDADO DEL MEDIO AMBIENTE	(NUMERO DE PLATICAS REALIZADAS/NUMERO DE PLATICAS PROGRAMADAS)*100	ESTRATEGICO	EFICACIA	TRIMESTRAL	DESCENDENTE	SIN LINEA BASE	PORCENTAJE	8 ACTIVIDADES	REGISTROS ADMINISTRATIVOS	PARTICIPACIÓN DE LA COMUNIDAD E INSTITUCIONES GUBERNAMENTALES EN EL CUIDADO DEL MEDIO AMBIENTE
ACCIONES REALIZADAS PARA EL CUIDADO DEL MEDIO AMBIENTE	PORCENTAJE DE ACCIONES REALIZADAS	ESTE INDICADOR MEDIRÁ EL PORCENTAJE DE JORNADAS DE LIMPIEZA REALIZADAS EN EL AYUNTAMIENTO	(TOTAL DE JORNADAS DE LIMPIEZA REALIZADAS/TOTAL DE JORNADAS DE LIMPIEZA PROGRAMADAS)*100	ESTRATEGICO	EFICACIA	TRIMESTRAL	ASCENDENTE	SIN LINEA BASE	PORCENTAJE	10 PROGRAMAS	CONTROL INTERNO	FALTA DE PARTICIPACION DE LA CIUDADANIA
EFICIENTE LIMPIEZA Y RECOLECCION DE DESECHOS ORGANICOS Y RESIDUOS SÓLIDOS REALIZADAS, CON UNA DISPOSICIÓN FINAL ADECUADA	RECORRIDOS DE RECOLECCIÓN	ESTE INDICADOR MEDIRÁ EL PORCENTAJE DE RECORRIDOS DE RECOLECCIÓN DE BASURA	(TOTAL DE RECORRIDOS DE RECOLECCION DE BASURA REALIZADOS/TOTAL DE RECORRIDOS DE RECOLECCION DE BASURA PROGRAMADOS)*100	GESTION	EFICACIA	TRIMESTRAL	ASCENDENTE	SIN LINEA BASE	PORCENTAJE	85% PROGRAMADO	INFORME DE GOBIERNO	EN EPOCAS DE LLUVIA SERIA DIFICIL LOGRAR EFICIENTEMENTE LA ACTIVIDAD
MANTENIMIENTO DE VEHICULOS DE RECOLECCIÓN DE BASURA	PORCENTAJE DE MANTENIMIENTO DE VEHICULOS	DEL TOTAL DE MANTENIMIENTO REALIZADOS A LOS VEHICULOS, ESTE INDICADOR MEDIRÁ EL PORCENTAJE DE MANTENIMIENTO QUE SE LE REALIZO A LOS CAMIONES DE BASURA EN LO QUE VA DEL PERIODO	(TOTAL DE PAGO POR SERVICIOS DE MANTENIMIENTO DE VEHICULOS REALIZADOS/TOTAL DE SERVICIOS DE MANTENIMIENTO DE VEHICULOS PROGRAMADOS)*100	GESTION	EFICACIA	TRIMESTRAL	ASCENDENTE	SIN LINEA BASE	PORCENTAJE	25 PROGRAMADO	CONTROL INTERNO	PROBLEMAS PRESUPUESTALES EN EL MUNICIPIO
GASTOS REALIZADOS EN EL AREA DE SERVICIOS MUNICIPALES	PORCENTAJE DEL TOTAL DE GASTOS REALIZADOS EN EL AREA DE SERVICIOS MUNICIPALES	DEL TOTAL DEL PRESUPUESTO RECIBIDO, ESTE INDICADOR MEDIRÁ EL MONTO GASTADO PARA AL AREA DE SERVICIOS MUNICIPALES	(TOTAL DE RECURSOS QUASTAO REALIZADOS EN EL AREA DE SERVICIOS MUNICIPALES /TOTAL DEL PRESUPUESTO ANUAL)*100	GESTION	ECONOMIA	TRIMESTRAL	ASCENDENTE	SIN LINEA BASE	RECURSOS	23% PROGRAMADO	INFORME DE GOBIERNO MUNICIPAL	PROBLEMAS PRESUPUESTALES EN EL MUNICIPIO

07-06-01-02-101-01

SINDICATURA
MUNICIPIO DE CUILAPAM DE GUERRERO
Mpio. Cuilapam de Guerrero, Oax.
2022-2026

C. JAVIER MORENO
PRESIDENTE MUNICIPAL

C. TERESA GONZALEZ FERNANDEZ
REGIDORA DE HACIENDA

C. RODRIGO CASTELLANOS BARRAL
REGIDOR MUNICIPAL

MUNICIPIO DE CUILAPAM DE GUERRERO, CENTRO, OAXACA.
MATRIZ DE INDICADORES PARA RESULTADOS 2022

Programa: DIF MUNICIPAL

RESUMEN NARRATIVO (Objetivos)	INDICADORES										MEDIOS DE VERIFICACION	SUPUESTOS
	Nombre	Definición	Método del Cálculo	Tipo	Dimensión	Frecuencia	Sentido	Línea Base	Meta			
									Unidad de Medida	Cantidad Programada		
SALVAGUARDAR LOS DERECHOS HUMANOS DE LOS GRUPOS EN SITUACIÓN DE VULNERABILIDAD EN EL MUNICIPIO, CON EL PROPÓSITO DE LOGRAR SU INCORPORACIÓN SOCIAL A UNA VIDA DIGNA, OTORGANDO SERVICIOS E IMPULSANDO SU PARTICIPACIÓN LIBRE DE VIOLENCIA	ÍNDICE DE DESARROLLO HUMANO EN EL MUNICIPIO	ESTE INDICADOR MEDIRÁ EL PORCENTAJE DE DESARROLLO HUMANO DEL MUNICIPIO DE CUILAPAM DE GUERRERO	(TOTAL DE PERSONAS VULNERABLES IDENTIFICADAS/TOTAL DE PERSONAS DE LA POBLACIÓN)*100	ESTRATEGICO	EFICACIA	ANUAL	DESCENDENTE	SIN LINEA BASE	INDICE	1390 PERSONAS	CONTROL INTERNO	LA POLITICA ASISTENCIAL Y SUS ACCIONES SON PRIORIDAD PARA LOS DIFERENTES ORGANISMOS DE GOBIERNO Y SUS INSTITUCIONES, A FIN DE ALCANZAR EL DESARROLLO HUMANO DE LAS FAMILIAS Y GRUPOS VULNERABLES EN EL MUNICIPIO
LOS GRUPOS PRIORITARIOS VULNERABLES DEL MUNICIPIO (PERSONAS CON DISCAPACIDAD, EN PRECIO DE TENERLA, ADULTOS MAYORES, NIÑOS Y PERSONAS CON VULNERABILIDAD QUE SON ATENDIDOS INTERMEDIALMENTE Y RECIBEN APOYOS ASISTENCIALES) MEJORARAN SUS CONDICIONES DE VIDA	ÍNDICE DE ASISTENCIA SOCIAL	ESTE INDICADOR MEDIRÁ EL PORCENTAJE DE PERSONAS BENEFICIARIAS POR LAS ACCIONES DE ASISTENCIA SOCIAL	(NUMERO DE PERSONAS BENEFICIARIAS/NUMERO DE PERSONAS PROGRAMADAS)*100	ESTRATEGICO	EFICACIA	TRIMESTRAL	ASCENDENTE	SIN LINEA BASE	PORCENTAJE	2689 PROGRAMADAS	REGISTROS ADMINISTRATIVOS	LAS PERSONAS EN CONDICIÓN DE VULNERABILIDAD PARTICIPAN EN LOS PROGRAMAS PARA SU BIENESTAR
APOYO A ASISTENTES EN A GRUPOS PRIORITARIOS Y ESPERANZADOS DE DESARROLLO DE MUJERES SOCIALES EN LA POBLACION	TASA DE VARIACIÓN DE ASISTENTES A LAS ASISTENCIAS Y ENTRENAMIENTO REALIZADOS	ESTE INDICADOR MEDIRÁ EL PORCENTAJE DE ACTIVIDADES DE ENTRENAMIENTO Y/O REALIZADOS	(NUMERO DE ACTIVIDADES ADMINISTRATIVAS REALIZADAS/NUMERO DE ACTIVIDADES ADMINISTRATIVAS PROGRAMADAS)*100	GESTION	EFICACIA	TRIMESTRAL	ASCENDENTE	SIN LINEA BASE	PORCENTAJE	16 PROGRAMADAS	CONTROL INTERNO	FALTA DE PARTICIPACION DE LA CIUDADANIA
PORTALICER LAS ACCIONES DE PROTECCION Y DEFENSA MEDIANTE EL OTORGAMIENTO DE ASESORIA Y ORIENTACIONES	PORCENTAJE DE CUMPLIMIENTO DE ASESORIAS Y ORIENTACIONES	PORCENTAJE DE TRAMITES Y CANALIZACIONES	(NUMERO DE PERSONAS QUE REQUIRIERON APOYO EN ASESORIAS Y ORIENTACIONES/TOTAL DE LA POBLACION)*100	ESTRATEGICO	GESTION	TRIMESTRAL	ASCENDENTE	SIN LINEA BASE	RECURSOS	25% PROGRAMADO	CONTROL INTERNO	LA POBLACION ACUDE A PRESENTAR SU QUEJAS O DENUNCIAS DE NATURALEZA ADMINISTRATIVA QUE VIOLAN LOS DERECHOS HUMANOS DE ESTOS.
BRINDAR LAS CONDICIONES QUE POSIBILITEN LA NO DISCRIMINACION EQUIDAD E IGUALDAD DE OPORTUNIDADES Y LA PARTICIPACION EDUCATIVA EN LA VIDA POLITICA, ECONOMICA Y SOCIAL EN EL MUNICIPIO	TASA DE VARIACIÓN DE ASISTENTES EN LAS ACTIVIDADES EN LA INSTANCIA DE LA MUJER	PORCENTAJE DE MUJERES ATENDIDAS EN EL INSTITUTO DE LA MUJER	(NUMERO DE MUJERES ATENDIDAS EN EL INSTITUTO DE LA MUJER DEL MUNICIPIO)*100	ESTRATEGICO	GESTION	TRIMESTRAL	ASCENDENTE	SIN LINEA BASE	PORCENTAJE	48% PROGRAMADO	CONTROL INTERNO	QUE NO EXISTA INTERES POR PARTE DE LAS MUJERES PARA PARTICIPAR EN LAS ACCIONES Y SERVICIOS QUE EL INSTITUTO OFRECE

MUNICIPIO DE CUILAPAM DE GUERRERO, CENTRO, OAXACA.
MATRIZ DE INDICADORES PARA RESULTADOS 2022

Programa: DIF MUNICIPAL

ACTIVIDAD	RESUMEN NARRATIVO (OBJETIVOS)	INDICADORES										MEDIOS DE VERIFICACIÓN	SUPUESTOS
		Nombre	Definición	Método del Cálculo	Tipo	Dimensión	Frecuencia	Sentido	Línea Base	Meta			
										Unidad de medida	Cantidad Programada		
ACTIVIDAD 2 C1	ATENCIÓN Y ASISTENCIA A PERSONA ADULTA MAYOR EN CASA DEL ABUELO	TASA DE VARIACIÓN DE ADULTOS MAYORES QUE RECIBEN AYUDA Y ORIENTACIÓN POR PARTE DEL DIF MUNICIPAL	ESTE INDICADOR MEDIRÁ EL PORCENTAJE DE ADULTOS MAYORES ATENDIDOS CON PROGRAMAS MUNICIPALES	(NÚMERO DE ADULTOS MAYORES ATENDIDOS)/(NÚMERO DE ADULTOS MAYORES PROGRAMADOS)*100	GESTION	GESTION	TRIMESTRAL	ASCENDENTE	SIN LINEA BASE	RECURSOS	1500 PERSONAS	CONTROL INTERNO	LAS PERSONAS ADULTAS MAYORES PARTICIPAN DE LOS PROGRAMAS PARA SU BENEFICIO
ACTIVIDAD 3 C1	PERSONAS CON DISCAPACIDAD ATENDIDA	PERSONAS CON DISCAPACIDAD ATENDIDA	ESTE INDICADOR MEDIRÁ EL PORCENTAJE DE PERSONAS CON DISCAPACIDAD ATENDIDAS	(NÚMERO DE PERSONAS CON DISCAPACIDAD REGISTRADAS)/(NÚMERO DE PERSONAS CON DISCAPACIDAD PROGRAMADAS)*100	GESTION	GESTION	TRIMESTRAL	ASCENDENTE	SIN LINEA BASE	PORCENTAJE PROGRAMADO	625	CONTROL INTERNO	LAS PERSONAS EN CONDICIÓN DE DISCAPACIDAD PARTICIPAN DE LOS PROGRAMAS PARA SU BENEFICIO
ACTIVIDAD 4 C1	REALIZACIÓN DE TALLERES PERMANENTES Y DIVERSOS PARA EL DESARROLLO DE HABILIDADES QUE APOYEN EL DESARROLLO PERSONAL, LA ECONOMÍA FAMILIAR Y EL AUTOEMPLEO	PORCENTAJE DE TALLERES PERMANENTES REALIZADOS	DE LOS CURSOS Y TALLERES COMPARATIDOS ESTE INDICADOR MEDIRÁ EL PORCENTAJE DE MATERIAL DIDÁCTICO UTILIZADOS	(TOTAL DE TALLERES PERMANENTES Y DIVERSOS REALIZADOS)/(TOTAL DE TALLERES PERMANENTES Y DIVERSOS REQUERIDOS)*100	GESTION	EFICACIA	TRIMESTRAL	ASCENDENTE	SIN LINEA BASE	PORCENTAJE PROGRAMADO	40	CONTROL INTERNO E INFORMES DE AVANCE	PROBLEMAS PRESUPUESTALES EN EL MUNICIPIO
ACTIVIDAD 5 C1	REALIZAR CAMPAÑAS DE SERVICIOS ODONTOLÓGICOS	PORCENTAJE DE PERSONAS BENEFICIARIAS	ESTE INDICADOR MEDIRÁ EL PORCENTAJE DE PERSONAS QUE ASISTEN A SERVICIOS ODONTOLÓGICOS	(TOTAL DE PERSONAS BENEFICIARIAS CON EL SERVICIO ODONTOLÓGICO)/(TOTAL DE PERSONAS DE LA POBLACIÓN)*100	GESTION	EFICACIA	TRIMESTRAL	ASCENDENTE	SIN LINEA BASE	PORCENTAJE PROGRAMADO	40%	REGISTROS ADMINISTRATIVOS	PROBLEMAS PRESUPUESTALES EN EL MUNICIPIO
ACTIVIDAD 6 C1	PROGRAMA INTEGRAL DE ASISTENCIA PSICOLÓGICAS A PERSONAS QUE LO NECESITAN	PORCENTAJE DE PRESTACIÓN DE SERVICIOS	ESTE INDICADOR MEDIRÁ EL PORCENTAJE DE PERSONAS QUE ASISTEN A SERVICIOS PSICOLÓGICOS	(TOTAL DE PERSONAS BENEFICIARIAS CON CONSULTAS PSICOLÓGICAS)/(TOTAL DE PERSONAS DE LA POBLACIÓN)*100	GESTION	EFICACIA	TRIMESTRAL	ASCENDENTE	SIN LINEA BASE	PORCENTAJE PROGRAMADO	80%	REGISTROS ADMINISTRATIVOS	PROBLEMAS PRESUPUESTALES EN EL MUNICIPIO
ACTIVIDAD 6 C1	CONTAR CON ESPACIOS DIGNOS PARA ALBERGAR A LOS ADULTOS MAYORES EN DONDE SE ATENDAN LAS NECESIDADES BÁSICAS	PORCENTAJE DE MANTENIMIENTO Y REHABILITACIÓN REALIZADOS A LA CASA DEL ABUELO	ESTE INDICADOR MEDIRÁ EL PORCENTAJE DE REHABILITACIÓN Y MANTENIMIENTO A LA CASA DEL ABUELO	(TOTAL DE MANTENIMIENTO Y REHABILITACIÓN REALIZADOS)/(TOTAL DE MANTENIMIENTO Y REHABILITACIÓN PROGRAMADOS)*100	GESTION	EFICACIA	TRIMESTRAL	ASCENDENTE	SIN LINEA BASE	PORCENTAJE PROGRAMADO	90%	REGISTROS ADMINISTRATIVOS	PROBLEMAS PRESUPUESTALES EN EL MUNICIPIO
ACTIVIDAD 7 C1	EQUIPAMIENTO Y MOBILIARIO ADQUIRIDO	PORCENTAJE DE EQUIPAMIENTO Y MOBILIARIO ADQUIRIDO	ESTE INDICADOR MEDIRÁ EL PORCENTAJE DE EQUIPAMIENTO OTORGADO AL DIF MUNICIPAL	(TOTAL DE EQUIPAMIENTO, MOBILIARIO Y PROGRAMAS REQUERIDOS)/(TOTAL DEL PRESUPUESTO PROGRAMADOS)*100	GESTION	EFICACIA	ANUAL	ASCENDENTE	SIN LINEA BASE	PORCENTAJE PROGRAMADO	40%	CONTROL INTERNO E INFORMES DE AVANCE	PROBLEMAS CON EL PRESUPUESTO

MUNICIPIO DE CUILAPAM DE GUERRERO, CENTRO, OAXACA.
MATRIZ DE INDICADORES PARA RESULTADOS 2022

Programa: DIF MUNICIPAL

RESUMEN NARRATIVO (OBJETIVOS)	INDICADORES										MEDIOS DE VERIFICACIÓN	SUSPUESTOS	
	Nombre	Definición	Método del Cálculo	Tipo	Dimensión	Frecuencia	Sentido	Línea Base	Unidad de medida	Meta			Cantidad Programada
REALIZAR PROGRAMAS DE APOYOS EN ESPERANZA Y ECONOMÍAS A PERSONAS CON ESCASOS RECURSOS EN EL FORTALECIMIENTO MUNICIPAL	NÚMERO DE PERSONAS BENEFICIARIAS CON APOYOS ECONÓMICOS O EN ESPERANZA	ESTE INDICADOR MEDIRÁ EL PORCENTAJE DE PERSONAS QUE SON BENEFICIARIAS CON APOYOS ECONÓMICOS O EN ESPERANZA A PERSONAS CON ESCASOS RECURSOS	(NÚMERO DE BENEFICIARIOS CON APOYOS ECONÓMICOS O EN ESPERANZA / POBLACION TOTAL * 100)	GESTION	EFICACIA	TRIMESTRAL	ASCENDENTE	EN LINEA BASE	PORCENTAJE	10	PROGRAMADAS	CONTROL INTERNO	PROBLEMAS PRESUPUESTALES EN EL MUNICIPIO
REALIZAR PROGRAMAS PARA COADYUJAR A DIMINUIR LA CARENCIA DE CALIDAD Y ESPACIO A LA VIVIENDA	PROGRAMAS DE APOYO A LAS VIVIENDAS	PORCENTAJE DE PERSONAS BENEFICIARIAS MEDIANTE ACCIONES, PROGRAMAS O APOYOS OTORGADOS EN MATERIA DE VIVIENDA	(TOTAL DE PERSONAS BENEFICIARIAS MEDIANTE PROGRAMAS/TOTAL DE PERSONAS DE LA POBLACION) * 100	GESTION	EFICACIA	TRIMESTRAL	ASCENDENTE	SIN LINEA BASE	PORCENTAJE	88%	PROGRAMADO	REGISTROS ADMINISTRATIVOS	PROBLEMAS PRESUPUESTALES EN EL MUNICIPIO
REALIZAR PROGRAMAS DE ENTREGA DE DESPENSA A PERSONAS VULNERABLES DE ESCASOS RECURSOS	PROGRAMA DE APOYOS DE ENTREGA DE DESPENSA A PERSONAS VULNERABLES DE ESCASOS RECURSOS	ESTE INDICADOR MEDIRÁ EL PORCENTAJE DE PERSONAS A BENEFICIAR CON PROGRAMAS DE APOYO EN DESPENSA A PERSONAS VULNERABLES DE ESCASOS RECURSOS	(TOTAL DE PERSONAS BENEFICIARIAS CON PROGRAMAS/TOTAL DE PERSONAS VULNERABLES DE ESCASOS RECURSOS) * 100	GESTION	EFICACIA	TRIMESTRAL	ASCENDENTE	SIN LINEA BASE	PORCENTAJE	88%	PROGRAMADO	REGISTROS ADMINISTRATIVOS	PROBLEMAS PRESUPUESTALES EN EL MUNICIPIO

ACTIVIDAD 1
C2

ACTIVIDAD 1
C2



SINDICATO DE TRABAJADORES MUNICIPIALES
MUNICIPIO MUNICIPAL
Cuilapam de Guerrero,
Oaxaca, Centro, Oax
2022-2025

C. TERESA GONZALEZ FERNANDEZ
REGIDORA DE HACIENDA

C. RODRIGO CASTELLANOS BARRALDE
TESORERO MUNICIPAL

MUNICIPIO DE CUILAPAM DE GUERRERO, CENTRO, OAXACA.
MATRIZ DE INDICADORES PARA RESULTADOS 2022

Programa: TRANSPARENCIA Y RENDICION DE CUENTAS

RESUMEN NARRATIVO (OBJETIVOS)	INDICADORES										SUPUESTOS	
	Nombre	Definición	Método del Cálculo	Tipo	Dimensión	Frecuencia	Sentido	Línea Base	Meta			MEDIOS DE VERIFICACIÓN
									Unidad de medida	Cantidad Programada		
CONTRIBUIR A OFRECER A LA CIUDADANÍA CUENTAS CLARAS EN EL EJERCICIO DE LOS RECURSOS PÚBLICOS Y APEGAR LOS SISTEMAS DE INFORMACIÓN A LA LEGISLATURA VIGENTE EN MATERIA DE TRANSPARENCIA Y ACCESO A LA INFORMACIÓN PÚBLICA MEDIANTE LA DIFUSIÓN Y PUBLICACIÓN DE ACCIONES QUE IMPLEMENTA LA ADMINISTRACIÓN MUNICIPAL.	ACCIONES QUE PROMUEVEN EL CUMPLIMIENTO DE OBLIGACIONES DE TRANSPARENCIA	ESTE INDICADOR MOSTRARÁ LAS ACCIONES DE GOBIERNO, A FIN DE MEJORAR LOS ACCESOS A LA INFORMACIÓN PÚBLICA	(TOTAL DE ACCIONES REALIZADAS EN EL TRIMESTRE) / TOTAL DE ACCIONES EFECTUADAS DE LAS ACCIONES REALIZADAS EN EL AÑO * 100	ESTRATEGICO	EFICACIA	ANUAL	ASCENDENTE	SIN LINEA BASE	PORCENTAJE	90% PROGRAMADO	CONTROL INTERNO	QUE LOS ENLACES DE TRANSPARENCIA CUMPLEN CON LA PUBLICACIÓN DE LOS ESTANDARES DE DATOS ABIERTOS
LA CIUDADANÍA TIENE ACCESO EFICIENTE A LA INFORMACIÓN PÚBLICA GUBERNAMENTAL A TRAVÉS DE MEDIOS EFICACES	ÍNDICE DE TRANSPARENCIA Y EFICIENCIA EN EL CUMPLIMIENTO DE OBLIGACIONES DEL MUNICIPIO	ESTE INDICADOR MOSTRARÁ EL CUMPLIMIENTO DE LAS OBLIGACIONES DE TRANSPARENCIA	(TOTAL DE INFORMACIÓN PÚBLICA CUMPLIDA / TOTAL DE INFORMACIÓN PÚBLICA QUE SE DEBA CUMPLIR) * 100	ESTRATEGICO	EFICACIA	TRIMESTRAL	ASCENDENTE	SIN LINEA BASE	PORCENTAJE	50% PROGRAMADO	CONTROL INTERNO	QUE LOS ENLACES CUMPLAN CON LA PUBLICACIÓN DE LAS OBLIGACIONES DE TRANSPARENCIA GUBERNAMENTAL DE UNA MANERA EFICAZ Y EFICIENTE
MEDIO DE ACCESO DE INFORMACIÓN AJUSTADO	EVALUACIÓN TRIMESTRAL DEL CUMPLIMIENTO DE LAS OBLIGACIONES DE TRANSPARENCIA	ESTE INDICADOR MOSTRARÁ EL CUMPLIMIENTO DE LA CARGA DE INFORMACIÓN DE LAS OBLIGACIONES GUBERNAMENTALES DE TRANSPARENCIA	(NÚMERO DE REVISIONES REALIZADAS / NÚMERO DE REVISIONES AL TRIMESTRE) * 100	GESTIÓN	EFICACIA	TRIMESTRAL	ASCENDENTE	SIN LINEA BASE	PORCENTAJE	100% PROGRAMADO	CONTROL INTERNO	QUE LOS ENLACES CUMPLAN CON LA PUBLICACIÓN DE LAS OBLIGACIONES DE TRANSPARENCIA GUBERNAMENTAL DE UNA MANERA EFICAZ Y EFICIENTE
CUMPLIMIENTO A LAS OBLIGACIONES DE TRANSPARENCIA Y ACCESO A LA INFORMACIÓN	PORCENTAJE DE CONTESTACIONES DE SOLICITUDES DE INFORMACIÓN	ESTE INDICADOR MOSTRARÁ EL TOTAL DE LAS CONTESTACIONES DE SOLICITUDES DE INFORMACIÓN DE MANERA EFICIENTE	(TOTAL DE SOLICITUD DE ATENDIDAS / TOTAL DE SOLICITUD DE INFORMACIÓN SOLICITADAS) * 100	GESTIÓN	EFICACIA	TRIMESTRAL	ASCENDENTE	SIN LINEA BASE	PORCENTAJE	100% PROGRAMADO	CONTROL INTERNO	QUE LOS ENLACES DE TRANSPARENCIA CUMPLEN CON LA PUBLICACIÓN DE LOS ESTANDARES DE DATOS ABIERTOS
CAPACITACIÓN A LOS SERVIDORES PÚBLICOS Y AL PERSONAL DE H. AYUNTAMIENTO	CAPACITACIÓN PERSONAL PARA LA INTEGRACIÓN DE FORMATOS DE TRANSPARENCIA	ESTE INDICARÁ PORCENTAJE DE FUNCIONARIOS Y PERSONAL CAPACITADOS EN MATERIA DE TRANSPARENCIA	(TOTAL DE FUNCIONARIOS Y CAPACITADOS / TOTAL DE TRABAJADORES Y FUNCIONARIOS DEL MUNICIPIO) * 100	ESTRATEGICO	EFICACIA	TRIMESTRAL	ASCENDENTE	SIN LINEA BASE	PORCENTAJE	70% PROGRAMADO	LISTA DE ASISTENCIA DE LA CAPACITACIÓN	EL FUNCIONARIO ASISTE A LAS CAPACITACIONES Y CUBRE EL PROGRAMA

ACTIVIDAD 1
C1

ACTIVIDAD 2
C1

MUNICIPIO DE CUILAPAM DE GUERRERO, CENTRO, OAXACA.
MATRIZ DE INDICADORES PARA RESULTADOS 2022

Programa: TRANSPARENCIA Y RENDICION DE CUENTAS

RESUMEN NARRATIVO (OBJETIVOS)	INDICADORES										SUPUESTOS	
	Nombre	Definición	Método del Cálculo	Tipo	Dimensión	Frecuencia	Serficio	Línea Base	Unidad de medida	Meta Cantidad Programada		MEIOS DE VERIFICACIÓN
CONTRIBUIR A MEJORAR LA FUNCIONALIDAD DE LAS TECNOLOGIAS DE INFORMACION IMPLEMENTADAS EN EL AYUNTAMIENTO	PORCENTAJE DE SOLICITUDES DE INFORMACION	ESTE INDICARÁ EL PORCENTAJE DEL GRADO DE CUMPLIMIENTO DE RENDICION DE CUENTAS ENTREGADAS OPORTUNAMENTE	(MONTA DEL PRESUPUESTO EJERCIDO EN TRANSPARENCIA TOTAL PRESUPUESTADO) * 100	GESTIÓN	EFICACIA	TRIMESTRAL	ASCENDENTE	SIN LINEA BASE	PORCENTAJE	10% PROGRAMADO	CONTROL INTERNO	LOS MEDIOS DE COMUNICACION DIVULGAN LA INFORMACION DE LAS POLITICAS PÚBLICAS
MEJORAR EL MOBILIARIO DE OFICINA Y EQUIPO INFORMATICO	PORCENTAJE DE MOBILIARIO Y EQUIPO INFORMATICO	ESTE INDICADOR MEDIRÁ EL PORCENTAJE DE MOBILIARIO Y EQUIPO INFORMATICO REQUERIDO	(NUMERO DE MOBILIARIOS Y EQUIPOS INFORMATICOS REQUERIDOS TOTAL DEL PERSONAL ADMINISTRATIVO) * 100	GESTIÓN	EFICACIA	TRIMESTRAL	ASCENDENTE	SIN LINEA BASE	PORCENTAJE	10% PROGRAMADO	CONTROL INTERNO	PROBLEMAS PRESUPUESTALES EN EL MUNICIPIO

ACTIVIDAD 3
C1

ACTIVIDAD 4
C2



INDICATURA
MUNICIPIO DE CUILAPAM DE GUERRERO
Municipio Cuilapam de Guerrero Municipal

Guerrero
Cito. Centrd. Oax
2022-2024

C. VALER MORENO CUELLERAS
PRESIDENTE MUNICIPAL
C. VALER MORENO CUELLERAS
PRESIDENTE MUNICIPAL

Guerrero
Cito. Centrd. Oax
22-2024

C. TERESA GONZALEZ FERNANDEZ
REGIDORA DE HACIENDA

C. RODRIGO CASSELLANOS CASALTIENE
REGIDOR MUNICIPAL

MUNICIPIO DE CUILAPAM DE GUERRERO, CENTRO, OAXACA.

MATRIZ DE INDICADORES PARA RESULTADOS 2022

Programa: **ADECUADA PLANEACIÓN DE RECURSOS MUNICIPALES**

RESUMEN NARRATIVO (OBJETIVOS)	INDICADORES											MEDIOS DE VERIFICACIÓN	SUPUESTOS
	Nombre	Definición	Método del Cálculo	Tipo	Dimensión	Frecuencia	Sentido	Línea Base	Meta		Unidad de medida		
									Porcentaje	Cantidad Programada			
FORTALECIMIENTO DE LA ADMINISTRACIÓN PÚBLICA MUNICIPAL A TRAVÉS DE CONTROLES ADMINISTRATIVOS QUE GENEREN UN ADECUADO EJERCICIO DE LOS RECURSOS PÚBLICOS	PORCENTAJE DE CAPACIDAD FINANCIERA MUNICIPAL	DEL TOTAL DE RECURSOS PÚBLICOS RECIBIDOS, ESTE INDICADOR MIDE EL PORCENTAJE DE LA CAPACIDAD FINANCIERA, GASTO PÚBLICO Y RENDIMIENTO DE CUENTAS PÚBLICAS. ESTE INDICADOR MIDE EL PORCENTAJE SOBRE EL CONOCIMIENTO DE LOS FUNCIONARIOS PÚBLICOS DE LLEVAR A CABO UNA BUENA PLANEACIÓN DE LA ADMINISTRACIÓN MUNICIPAL.	(INGRESO TOTAL/GASTO TOTAL EJERCIDO)*100	ESTRATEGICO	EFICACIA	ANUAL	DESCENDENTE	SIN LINEA BASE	RECURSOS	90%	PROGRAMADO	CONTROL INTERNO	TIENE POR OBJETO INTEGRAR LOS RECURSOS FINANCIEROS PRESUPUESTALES PARA LOS GASTOS A REALIZAR EN EL EJERCICIO
CURSOS DE CAPACITACIÓN	PORCENTAJE DE CURSOS DE CAPACITACIÓN	DEL TOTAL DEL PRESUPUESTO INDICADOR MIDE EL PORCENTAJE DEL PROGRAMA DE ADQUISICIONES EN EL EJERCICIO	(CURSOS PROGRAMADOS SOBRE ADMINISTRACIÓN MUNICIPAL/TOTAL DE MIEMBROS DEL AYUNTAMIENTO)*100	ESTRATEGICO	EFICACIA	TRIMESTRAL	ASCENDENTE	SIN LINEA BASE	PORCENTAJE	60%	PROGRAMADO	CONTROL INTERNO	LA NORMATIVIDAD EN VICENCIA OBLIGA A LAS AUTORIDADES MUNICIPALES A LA APLICACIÓN RESPONSABLE, TRANSPARENTE Y REGLAMENTADA DE LOS RECURSOS
RECAUDACIÓN EFICIENTE	INCREMENTO DE LOS INGRESOS DE GESTIÓN	ESTE INDICADOR MIDE LA VARIACIÓN PORCENTUAL DEL INCREMENTO DE LOS INGRESOS DE GESTIÓN	(MONTOS POR CONCEPTO DE ADQUISICIONES EJERCIDAS/MONTOS TOTAL DE ADQUISICIONES PROGRAMADAS)*100	ESTRATEGICO	EFICACIA	TRIMESTRAL	ASCENDENTE	SIN LINEA BASE	RECURSOS			CONTROL INTERNO	LA NORMATIVIDAD EN MATERIA DE CONTRATACIÓN PARA DETERMINAR EL PROCEDIMIENTO DE PLANEACIÓN DE ADQUISICIONES
SUFICIENTE EQUIPAMIENTO MUNICIPAL	PORCENTAJE DE MOBILIARIO Y EQUIPAMIENTO MUNICIPAL	DEL TOTAL DE EQUIPOS CON QUE CUENTA EL MUNICIPIO, ESTE INDICADOR MIDE EL PORCENTAJE DE COBERTURA DE MOBILIARIO EQUIPAMIENTO PARA LAS ÁREAS DE LA ADMINISTRACIÓN MUNICIPAL	(INGRESOS RECAUDADOS AL TRIMESTRE/INGRESOS TOTALES ESTIMADOS)*100	GESTIÓN	EFICACIA	TRIMESTRAL	ASCENDENTE	SIN LINEA BASE	PORCENTAJE	90%	PROGRAMADO	CONTROL INTERNO MUNICIPAL	LOS CONTRIBUYENTES ACUDEN A CUBRIR SUS PAGOS
SERVICIOS PERSONALES RESPECTO AL GASTO TOTAL	PORCENTAJE EN SERVICIOS PERSONALES	DEL TOTAL DEL PRESUPUESTO DEL MUNICIPIO, ESTE INDICADOR MIDE EL PORCENTAJE DEL PRESUPUESTO DESTINADO PARA EL PAGO DE SERVICIOS PERSONALES DE LA ADMINISTRACIÓN	(NÚMERO DE MOBILIARIOS Y EQUIPOS PARA LAS ÁREAS ADMINISTRATIVAS)*100	GESTIÓN	EFICACIA	TRIMESTRAL	ASCENDENTE	SIN LINEA BASE	PORCENTAJE	10%	PROGRAMADO	CONTROL INTERNO	PROBLEMAS PRESUPUESTALES EN EL MUNICIPIO
SERVICIOS DE ENERGÍA ELÉCTRICA	PORCENTAJE DEL PAGO DEL SERVICIO DE ENERGÍA ELÉCTRICA	DEL TOTAL DEL PRESUPUESTO DEL MUNICIPIO, ESTE INDICADOR MIDE EL PORCENTAJE DEL PAGO POR SERVICIO DE ENERGÍA ELÉCTRICA	32682544	GESTIÓN	EFICACIA	TRIMESTRAL	ASCENDENTE	SIN LINEA BASE	PORCENTAJE	87%	PROGRAMADO	CONTROL INTERNO Y COMPARATIVO DE EGRESOS	PROBLEMAS PRESUPUESTALES EN EL MUNICIPIO
			(TOTAL DE PAGO POR SERVICIOS DE ENERGÍA ELÉCTRICA/MONTOS TOTAL PRESUPUESTADO)*100	GESTIÓN	EFICACIA	TRIMESTRAL	ASCENDENTE	SIN LINEA BASE	PORCENTAJE	24%	PROGRAMADO	CONTROL INTERNO Y COMPARATIVO DE EGRESOS	PROBLEMAS PRESUPUESTALES EN EL MUNICIPIO

MUNICIPIO DE CUILPAM DE GUERRERO, CENTRO, OAXACA.
MATRIZ DE INDICADORES PARA RESULTADOS 2022

Programa: **ADECUADA PLANEACIÓN DE RECURSOS MUNICIPALES**

RESUMEN NARRATIVO (OBJETIVO)	Nombre	Definición	Método del Cálculo	Tipo	Dimensión	Frecuencia	Sentido	Línea Base	Meta		MEDIOS DE VERIFICACIÓN	SUPUESTOS
									Unidad de medida	Cantidad Programada		
ACTIVIDAD 5 C1	MANTENIMIENTO DE EQUIPO DE TRANSPORTE	DEL TOTAL DE VEHICULOS, ESTE INDICADOR MEDIRÁ EL PORCENTAJE DE MANTENIMIENTO QUE SE LE HARÁN A LOS VEHICULOS	(TOTAL DE PAGO POR SERVICIOS DE MANTENIMIENTO DE VEHICULOS REALIZADOS/TOTAL DE SERVICIOS DE MANTENIMIENTO DE VEHICULOS PROGRAMADOS)*100	GESTIÓN	EFICACIA	TRIMESTRAL	ASCENDENTE	SIN LINEA BASE	PORCENTAJE	10% PROGRAMADO	CONTROL INTERNO Y ESTADO COMPARATIVO DE EGRESOS	PROBLEMAS PRESUPUESTALES EN EL MUNICIPIO
ACTIVIDAD 6 C1	AYUDAS SOCIALES	DEL TOTAL DEL PRESUPUESTO DEL MUNICIPIO, ESTE INDICADOR MEDIRÁ EL PORCENTAJE POR AYUDAS SOCIALES OTORGADAS	(TOTAL DE APOYOS EN AYUDAS SOCIALES REALIZADOS/TOTAL DEL PRESUPUESTO MUNICIPAL)*100	GESTIÓN	EFICACIA	TRIMESTRAL	ASCENDENTE	SIN LINEA BASE	PORCENTAJE	5% PROGRAMADO	CONTROL INTERNO Y ESTADO COMPARATIVO DE EGRESOS	PROBLEMAS PRESUPUESTALES EN EL MUNICIPIO
ACTIVIDAD 7 C1	PROGRAMA DE ADQUISICIONES Y DISTRIBUCIÓN DE BIENES Y SERVICIOS	ESTE INDICADOR MIDE LA TASA DE VARIACIÓN EN EL GASTO POR CONCEPTO DE ADQUISICIONES, BIENES Y SERVICIOS	(MONTO POR CONCEPTO DE ADQUISICIONES + MONTO POR SUMINISTROS+ MONTO POR PAGO DE SERVICIOS CONSUMIDOS/TOTAL DE PRESUPUESTO ANUAL)*100	GESTIÓN	EFICACIA	TRIMESTRAL	ASCENDENTE	SIN LINEA BASE	PORCENTAJE	50% PROGRAMADO	CONTROL INTERNO Y ESTADO COMPARATIVO DE EGRESOS	PROBLEMAS PRESUPUESTALES EN EL MUNICIPIO
ACTIVIDAD 8 C1	EJERCICIO DEL GASTO TOTAL RESPONSABLE	ESTE INDICADOR MEDIRÁ EL PORCENTAJE DE VANCE DE GASTO RESPONSABLE	(PRESUPUESTO EJERCIDO AL TRIMESTRE/ PRESUPUESTO MODIFICADO AL TRIMESTRE)*100	GESTIÓN	EFICACIA	TRIMESTRAL	ASCENDENTE	SIN LINEA BASE	PORCENTAJE	20% PROGRAMADO	CONTROL INTERNO MUNICIPAL Y CUENTA PÚBLICA MUNICIPAL	PROBLEMAS ADMINISTRATIVAS EJERCEN EL PRESUPUESTO DE EGRESOS DE ACUERDO A LO ASIGNADO AL MUNICIPIO



BINDI GATORA

 SECRETARIO DE FINANZAS Y ADMINISTRACIÓN MUNICIPAL



C. DANIEL MORENO

 PRESIDENTE MUNICIPAL



C. TERESA GONZALEZ FERNANDEZ

 REGIDORA DE HACIENDA

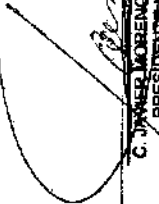

C. RODRIGO CASTELLANOS

 TESORERO MUNICIPAL

2022-2024

Presupuesto de Egresos del Municipio de Cullápam de Guerrero, Distrito del centro, Oaxaca, para el Ejercicio Fiscal 2022.

**Capítulo I
De las Disposiciones Generales**

Artículo 1. Para efectos del presente Presupuesto de Egresos, se entenderá por:

- I. Balance presupuestario:** La diferencia entre los Ingresos totales incluidos en la Ley de Ingresos, y los Gastos totales considerados en el Presupuesto de Egresos, con excepción de la amortización de la deuda;
- II. Balance presupuestario de recursos disponibles:** La diferencia entre los ingresos de libre disposición incluidos en la Ley de Ingresos, más el Financiamiento Neto y los Gastos no etiquetado considerados en el Presupuesto de Egresos, con excepción de la amortización de la deuda;
- III. Deuda contingente:** Cualquier Financiamiento sin fuente o garantía de pago definida, que sea asumida de manera solidaria o subsidiaria por el Gobierno Estatal con sus Municipios, organismos descentralizados y empresas de participación estatal mayoritaria y fideicomisos, locales o municipales y, por los propios Municipios con sus respectivos organismos descentralizados y empresas de participación municipal mayoritaria;
- IV. Financiamiento:** Toda operación constituida de un pasivo, directo o contingente, de corto, mediano o largo plazo, a cargo de los Entes Públicos, derivada de un crédito, empréstito o préstamo, incluyendo arrendamientos y factorajes financieros o cadenas productivas, independientemente de la forma mediante la que se instrumente;
- V. Financiamiento Neto:** La suma de las disposiciones realizadas de un Financiamiento, y las Disponibilidades, menos las amortizaciones efectuadas de la Deuda Pública;
- VI. Gasto corriente:** Las erogaciones que no tienen como contrapartida la creación de un activo, incluyendo, de manera enunciativa, el gasto en servicios personales, materiales y suministros, y los servicios generales, así como las transferencias, asignaciones, subsidios, donativos y apoyos;
- VII. Gasto etiquetado:** Las erogaciones que realizan los Municipios con cargo a las Transferencias federales etiquetadas, adicionalmente se incluyen las erogaciones que realicen con recursos del Estado con un destino específico;
- VIII. Gasto no etiquetado:** Las erogaciones con cargo a los Ingresos de libre disposición y Financiamientos generados por los Municipios. Se excluye el gasto que realicen con recursos del Estado con un destino específico;
- IX. Ingresos de libre disposición:** Los ingresos locales y las participaciones federales, así como los recursos que, en su caso, reciban del Fondo de Estabilización de los Ingresos de las Entidades Federativas en los términos del artículo 19 de la Ley Federal de Presupuesto y Responsabilidad Hacendaria y cualquier otro recurso que no esté destinado a un fin específico;
- X. Ingresos excedentes:** Los recursos que durante el ejercicio fiscal se obtienen en exceso de los aprobados en la Ley de Ingresos o en su caso respecto de los que por cualquier otro concepto perciban;
- XI. Inversiones:** Conjunto de gastos que se hacen para la realización de obras de beneficio colectivo o para la adquisición de equipos que contribuyan a mejorar la administración municipal;
- XII. Ley de Ingresos:** La Ley de Ingresos del Municipio para el ejercicio fiscal correspondiente; aprobada por el Honorable Congreso del Estado de Oaxaca;
- XIII. Metas:** Es la cuantificación del objetivo que se pretende alcanzar en un tiempo señalado, con los recursos necesarios;
- XIV. Modificación al Presupuesto de Egresos:** Es el cambio hecho a las claves, descripciones o asignaciones del Presupuesto de Egresos del Municipio, según el movimiento que produzca puede ser, ampliación o reducción;
- XV. Políticas:** Criterio o directriz de acción elegida como guía en el proceso de toma de decisiones al poner en práctica o ejecutar las estrategias, programas y proyectos específicos del nivel municipal;
- XVI. Presupuesto de Egresos:** El Presupuesto de Egresos del Municipio para el ejercicio fiscal 2022, aprobado por el Honorable Ayuntamiento Municipal;
- XVII. Programa:** Proyecto o planificación ordenada de las distintas partes o actividades diseñadas para alcanzar los objetivos y metas del Plan Municipal de Desarrollo;
- XVIII. Proyecto:** Planificación que consiste en un conjunto de objetivos que se encuentran interrelacionados y coordinados, para el cumplimiento de un programa específico;
- XIX. Responsable del Gasto:** La Tesorería Municipal es la responsable de realizar las erogaciones que haga el Ayuntamiento, y
- XX. Unidad Responsable:** Área administrativa facultada para llevar a cabo las actividades que conduzcan al cumplimiento de objetivos y metas establecidas en los programas del Municipio.

Artículo 2. Para el ejercicio del Presupuesto de Egresos, se atenderá a lo siguiente:

- I. El gasto total aprobado y ejercido por el Ayuntamiento en el Presupuesto de Egresos deberá contribuir al Balance presupuestario sostenible;
- II. Todo aumento o creación de gasto que afecte el Presupuesto de Egresos, deberá acompañarse con la correspondiente iniciativa de ingreso o compensarse con reducciones en otras previsiones de gasto;
- III. El Responsable del Gasto no podrá realizar ningún pago que no esté autorizado en el presente Presupuesto de Egresos, determinado por ley posterior o con cargo a Ingresos excedentes;
- IV. Considerar las previsiones de gastos necesarios para hacer frente a los compromisos de pago que se deriven de los contratos de Asociación Público-Privada celebrados o por celebrarse durante el siguiente ejercicio fiscal;
- V. Sólo podrán comprometer recursos con cargo al presupuesto autorizado, contando previamente con la suficiencia presupuestaria, identificando la fuente de ingresos;
- VI. Podrán realizar erogaciones adicionales a las aprobadas en el Presupuesto de Egresos, cuando el Ayuntamiento autorice adecuaciones presupuestarias con cargo a los Ingresos excedentes que obtengan;
- VII. En caso de contraer Financiamiento Interno, se deberá de incluir en el Presupuesto de Egresos los gastos que generará el pago de intereses y amortizaciones;
- VIII. Con anterioridad al ejercicio o contratación de cualquier programa o proyecto de inversión cuyo monto rebase el equivalente a 10 millones de Unidades de Inversión, deberá realizarse un análisis de costo y beneficio;
- IX. Acuerdos contractuales de largo plazo entre el gobierno y un socio del sector privado, donde este último típicamente financia y provee un servicio público usando un activo de capital;
- X. Solo se procederá a hacer pagos con base en el Presupuesto de Egresos autorizado y por los conceptos efectivamente devengados, siempre que se hubieren registrado y contabilizado debida y oportunamente;
- XI. Para la asignación global de recursos para servicios personales, se deberá observar lo dispuesto en el artículo 10 de la Ley de Disciplina Financiera de las Entidades Federales y los Municipios y no podrán incrementarse durante el ejercicio fiscal;
- XII. Deberán tomar medidas para racionalizar el Gasto corriente;
- XIII. Los ahorros y economías, deberán destinarse en primer lugar a corregir desviaciones del Balance presupuestario de recursos disponibles negativo y en segundo lugar a los programas prioritarios;
- XIV. En materia de subsidios deberán garantizar que los recursos se entreguen a la población objetivo y reduzcan los gastos administrativos del programa correspondiente;
- XV. Una vez concluida la vigencia del Presupuesto de Egresos, sólo procederá realizar pagos con base en dicho presupuesto, por los conceptos efectivamente devengados en el año que corresponda y que se hubieren registrado en el informe de cuentas por pagar y que integran el pasivo circulante al cierre del ejercicio;
- XVI. Los Ingresos excedentes derivados de Ingresos de libre disposición, estarán a lo dispuesto en el artículo 14 de la Ley de Disciplina Financiera de las Entidades Federativas y los Municipios;
- XVII. En caso de que durante el ejercicio fiscal disminuyan los ingresos, previstos en la Ley de Ingresos, se estará a lo dispuesto en el Artículo 15 de la Ley de Disciplina Financiera de las Entidades Federativas y los Municipios;
- XVIII. A más tardar el 15 de enero de cada año, se deberán reintegrar a la Tesorería de la Federación las Transferencias Federales Etiquetadas que al 31 de diciembre del ejercicio fiscal inmediato anterior, no hayan sido devengadas;
- XIX. Las Transferencias Federales Etiquetadas que al 31 de diciembre del ejercicio fiscal inmediato anterior se hayan comprometido y aquellas devengadas pero que no hayan sido pagadas, deberán cubrir los pagos respectivos a más tardar durante el primer trimestre del ejercicio fiscal siguiente, o bien, de conformidad con el calendario de ejecución establecido en el convenio correspondiente; una vez cumplido el plazo referido, los recursos remanentes deberán reintegrarse a la Tesorería de la Federación, a más tardar dentro de los 15 días naturales siguientes;
- XX. Los reintegros a que se refieren las fracciones XVIII y XIX, deberán incluir los rendimientos financieros generados, más la actualización por no haberse utilizado;

XXI. Cuando un programa comprenda más de un ejercicio fiscal, se sujetará a las cantidades asignadas en el Presupuesto de Egresos autorizado para cada ejercicio;

XXII. Las modificaciones autorizadas al Presupuesto de Egresos, deberán ser informadas al Órgano Superior de Fiscalización del Estado de Oaxaca, de conformidad con lo establecido en los artículos 127 y 128 último párrafo de la Ley Orgánica Municipal del Estado de Oaxaca;

XXIII. Para el caso de ayudas sociales, se estará a lo establecido en sus políticas o reglamentos internos; observando la definición de ayudas sociales, establecida en la Clasificación por Objeto del Gasto;

XXIV. Para efectos del pago de viáticos solo aplicará al personal adscrito al Municipio, por lo cual deberá apegarse al tabulador de viáticos autorizado;

XXV. A las agencias municipales, de policía, organismos descentralizados y paramunicipales, se les ministrarán los recursos únicamente para sus gastos de operación, autorizados en el presente documento, mismos que deberán ser comprobados de conformidad con la Ley Orgánica Municipal del Estado de Oaxaca, y deberán de integrarse y consolidarse en la información contable y presupuestal;

XXVI. Los gastos de obras, acciones sociales básicas e inversiones, serán ejecutados por el Municipio, en función de los Indices publicados por la Secretaría de Bienestar, de conformidad con la Ley de Coordinación Fiscal, y demás normatividad vigente, y

XXVII. El Presupuesto de Egresos deberá de ser congruente con los Criterios Generales de Política Económica.

Capítulo II

Del Presupuesto de Egresos

Artículo 3. El Presupuesto de Egresos del Municipio de Cuilapam de Guerrero, Distrito del Centro, asciende a la cantidad de \$73,149,073.54 (setenta y tres millones ciento cuarenta y nueve mil setenta y tres pesos 54/100), el cual se encuentra equilibrado con los ingresos estimados en la Ley de Ingresos.

Artículo 4. El Ayuntamiento, a través de las dependencias o unidades responsables del gasto, ejercerán las asignaciones presupuestales de las partidas, cuya Clasificación por Objeto del Gasto se asigna de la siguiente manera:

Municipio de Cuilapam de Guerrero, Distrito del Centro, Oaxaca.

Presupuesto de Egresos Municipal para el Ejercicio Fiscal 2022

Clasificador por Objeto del Gasto

Capítulo		Importe
1000	SERVICIOS PERSONALES	19,459,192.47
1100	REMUNERACIONES AL PERSONAL DE CARÁCTER PERMANENTE	18,711,587.04
1110	Dietas	2,244,946.56
1111	Dietas de Presidentes, Síndicos y Regidores	2,244,946.56
1130	Sueldos base al personal permanente	16,466,640.48
1132	Sueldo al personal de confianza	16,466,640.48
1300	REMUNERACIONES ADICIONALES Y ESPECIALES	747,605.43
1320	Primas de vacaciones, dominical y gratificación de fin de año	747,605.43
1323	Aguinaldo o gratificación fin de año	747,605.43
2000	MATERIALES Y SUMINISTROS	4,671,588.62
2100	MATERIALES DE ADMINISTRACIÓN, EMISIÓN DE DOCUMENTOS Y ARTICULOS OFICIALES	727,900.00
2110	Materiales, útiles y equipos menores de oficina	225,500.00
2111	Material para oficina	156,000.00
2112	Útiles de oficina y de escritorio	39,500.00
2113	Equipos menores de oficina	30,000.00

2120	Materiales y útiles de impresión y reproducción	52,600.00
2121	Materiales y útiles de impresión y reproducción	49,600.00
2122	Material de encuadernación	3,000.00
2140	Materiales, útiles y equipos menores de tecnologías de la información y comunicaciones	124,000.00
2141	Materiales y consumibles para equipos y bienes informáticos	86,000.00
2142	Equipos menores y útiles de tecnologías de la información y comunicaciones	38,000.00
2150	Material impreso e información digital	10,000.00
2151	Material impreso y suscripciones	10,000.00
2160	Material de limpieza	208,800.00
2161	Material, artículos y enseres para el aseo, limpieza e higiene	208,800.00
2170	Materiales y útiles de enseñanza	33,000.00
2171	Material didáctico	16,000.00
2172	Útiles de enseñanza	17,000.00
2180	Materiales para el registro e identificación de bienes y personas	74,000.00
2181	Materiales para el registro e identificación de bienes	74,000.00
2200	ALIMENTOS Y UTENSILIOS	82,300.00
2210	Productos alimenticios para personas	69,800.00
2211	Productos alimenticios, servicio de comedor y víveres	69,800.00
2230	Utensilios para el servicio de alimentación	12,500.00
2231	Utensilios para servicios de alimentación	12,500.00
2400	MATERIALES Y ARTÍCULOS DE CONSTRUCCIÓN Y DE REPARACIÓN	816,200.00
2410	Productos minerales no metálicos	30,400.00
2411	Materiales pétreos	18,400.00
2412	Materiales elaborados para construcción y acabados	12,000.00
2420	Cemento y productos de concreto	22,500.00
2421	Cemento y productos de concreto	22,500.00
2430	Cal, yeso y productos de yeso	7,500.00
2431	Cal, yeso, materiales y productos de yeso	7,500.00
2440	Madera y productos de madera	6,000.00
2441	Madera y productos de madera	6,000.00
2450	Vidrio y productos de vidrio	5,000.00
2451	Vidrio y productos de vidrio	5,000.00
2460	Material eléctrico y electrónico	640,000.00
2461	Material para instalaciones eléctricas	640,000.00
2470	Artículos metálicos para la construcción	47,200.00
2471	Materiales metálicos para la construcción	40,200.00
2472	Productos metálicos de acabado	7,000.00
2490	Otros materiales y artículos de construcción y reparación	57,600.00
2491	Productos de pintura y recubrimientos	52,500.00
2492	Otros materiales y artículos de construcción y reparación	5,100.00
2500	PRODUCTOS QUÍMICOS, FARMACÉUTICOS Y DE LABORATORIO	197,700.00
2530	Medicinas y productos farmacéuticos	66,300.00

2531	Medicamentos y productos farmacéuticos de aplicación humana	66,300.00
2540	Materiales, accesorios y suministros médicos	82,800.00
2541	Materiales, accesorios y suministros médicos de uso humano	82,800.00
2560	Fibras sintéticas, hules, plásticos y derivados	12,300.00
2561	Fibras sintéticas, hules, plásticos y derivados	12,300.00
2590	Otros productos químicos	36,300.00
2591	Otros productos químicos	36,300.00
2600	COMBUSTIBLES, LUBRICANTES Y ADITIVOS	1,172,850.00
2610	Combustibles, lubricantes y aditivos	1,172,850.00
2611	Combustibles	1,033,000.00
2612	Lubricantes y aditivos	139,850.00
2700	VESTUARIO, BLANCOS, PRENDAS DE PROTECCIÓN Y ARTÍCULOS DEPORTIVOS	1,020,372.00
2720	Prendas de seguridad y protección personal	114,400.00
2722	Prendas de protección personal	114,400.00
2730	Artículos deportivos	15,000.00
2731	Artículos deportivos	15,000.00
2740	Productos textiles	11,000.00
2742	Telas, acabados, recubrimientos y otros	11,000.00
2750	Blancos y otros productos textiles, excepto prendas de vestir	30,000.00
2751	Blancos, cobertores y colchones entre otros	30,000.00
2800	MATERIALES Y SUMINISTROS PARA SEGURIDAD	120,000.00
2830	Prendas de protección para seguridad pública y nacional	120,000.00
2831	Prendas de protección para funciones de seguridad pública	120,000.00
2900	HERRAMIENTAS, REFACCIONES Y ACCESORIOS MENORES	534,266.62
2910	Herramientas menores	250,000.00
2911	Herramientas auxiliares de trabajo menores	250,000.00
2920	Refacciones y accesorios menores de edificios	53,100.00
2921	Refacciones y herrajes menores de edificios	53,100.00
2930	Refacciones y accesorios menores de mobiliario y equipo de administración, educacional y recreativo	14,600.00
2931	Refacciones y accesorios menores de mobiliario y equipo de administración, educacional y recreativo	14,600.00
2940	Refacciones y accesorios menores de equipo de cómputo y tecnologías de la información	21,000.00
2941	Refacciones y accesorios menores de equipo de cómputo y tecnologías de la información	21,000.00
2960	Refacciones y accesorios menores de equipo de transporte	175,566.62
2961	Refacciones y accesorios menores de equipo de transporte	175,566.62
2990	Refacciones y accesorios menores otros bienes muebles	20,000.00
2991	Refacciones, instrumental complementario y repuestos menores no considerados anteriormente	20,000.00
3000	SERVICIOS GENERALES	12,368,214.57
3100	SERVICIOS BÁSICOS	4,872,088.24
3110	Energía eléctrica	4,714,988.24
3111	Consumo de energía eléctrica	454,988.24

3112	Servicio de alumbrado público	4,260,000.00
3120	Gas	2,500.00
3121	Suministro de gas en cilindros y tanque estacionario	2,500.00
3130	Agua	51,000.00
3133	Agua envasada para consumo	51,000.00
3140	Telefonía tradicional	40,000.00
3141	Servicio de telefonía convencional	40,000.00
3170	Servicios de acceso de internet, redes y procesamiento de información	63,600.00
3171	Servicios de internet, hospedaje y diseño de paginas	63,600.00
3200	SERVICIOS DE ARRENDAMIENTO	904,269.76
3230	Arrendamiento de mobiliario y equipo de administración, educacional y recreativo	74,600.00
3232	Arrendamiento de bienes y equipos de tecnologías de información, incluye fotocopiadoras, impresoras entre otros	34,800.00
3233	Arrendamiento de equipo audiovisual y recreativo, incluye pantallas y aparatos mecánicos electrónicos	39,800.00
3250	Arrendamiento de equipo de transporte	114,608.00
3251	Arrendamiento de equipo de transporte terrestre	114,608.00
3260	Arrendamiento de maquinaria, otros equipos y herramientas	78,000.00
3261	Arrendamiento de maquinaria y equipo para la construcción	78,000.00
3270	Arrendamiento de activos intangibles	185,261.76
3274	Licencias de uso de programas de cómputo y su actualización, no capitalizable	185,261.76
3290	Otros arrendamientos	451,800.00
3291	Arrendamiento de mesas, sillas, utensilios de cocina, mantelería, lonas, carpas y similares.	451,800.00
3300	SERVICIOS PROFESIONALES, CIENTÍFICOS, TÉCNICOS Y OTROS SERVICIOS	1,967,862.60
3310	Servicios legales, de contabilidad, auditoría y relacionados	776,000.00
3311	Servicios profesionales de trámites legales, notariales,	80,000.00
3312	Servicios de contabilidad, auditoría, asesoría contable y fiscal	696,000.00
3340	Servicios de capacitación	100,000.00
3341	Cursos de capacitación y actualización a servidores públicos	100,000.00
3360	Servicios de apoyo administrativo, traducción, fotocopiado e impresión	10,000.00
3361	Fotocopiado, digitalización, engargolado, enmicado, encuademación y otros afines	10,000.00
3390	Servicios profesionales, científicos y técnicos integrales	1,081,862.60
3393	Otros servicios profesionales no descritos anteriormente	1,081,862.60
3400	SERVICIOS FINANCIEROS, BANCARIOS Y COMERCIALES	189,575.97
3410	Servicios financieros y bancarios	3,975.97
3411	Comisiones y situaciones bancarias	3,975.97
3450	Seguro de bienes patrimoniales	185,600.00
3471	Fletes y maniobras sin equipo especializado	185,600.00
3500	SERVICIOS DE INSTALACIÓN, REPARACIÓN, MANTENIMIENTO Y CONSERVACIÓN	1,511,800.00
3510	Conservación y mantenimiento menor de inmuebles	405,000.00
3511	Conservación y mantenimiento menor de inmuebles	405,000.00
3530	Instalación, reparación y mantenimiento de equipo de cómputo y tecnologías de la información	85,000.00

3531	Instalación, reparación y mantenimiento de equipo de cómputo y de tecnologías de la información	85,000.00
3550	Reparación y mantenimiento de equipo de transporte	927,300.00
3551	Reparación y mantenimiento de equipo de transporte	927,300.00
3580	Servicios de limpieza y manejo de desechos	72,000.00
3582	Servicios de manejo de desechos	72,000.00
3590	Servicios de jardinería y fumigación	22,500.00
3591	Servicios de jardinería y fumigación	22,500.00
3600	SERVICIOS DE COMUNICACIÓN SOCIAL Y PUBLICIDAD	15,000.00
3610	Difusión por radio, televisión y otros medios de mensajes sobre programas y actividades gubernamentales	15,000.00
3611	Difusión por radio, televisión y otros medios de mensajes sobre programas y actividades gubernamentales	15,000.00
3700	SERVICIOS DE TRASLADO Y VIÁTICOS	72,000.00
3710	Pasajes aéreos	22,000.00
3711	Pasajes aéreos	22,000.00
3720	Pasajes terrestres	25,000.00
3721	Pasajes terrestres	25,000.00
3750	Viáticos en el país	25,000.00
3751	Viáticos nacionales	25,000.00
3800	SERVICIOS OFICIALES	928,000.00
3820	Gastos de orden social y cultural	928,000.00
3822	Actos de orden social y cultural	928,000.00
3900	OTROS SERVICIOS GENERALES	1,907,618.00
3920	Impuestos y derechos	100,200.00
3921	Impuestos y derechos	100,200.00
3940	Sentencias y resoluciones por autoridad competente	100,000.00
3941	Obligaciones o indemnizaciones derivadas de resoluciones por autoridad competente	100,000.00
3950	Penas, multas, accesorios y actualizaciones	33,370.39
3952	Accesorios y actualizaciones de pasivos fiscales	33,370.39
3980	Impuesto sobre nóminas y otros que se deriven de una relación laboral	561,347.61
3981	Impuesto sobre nóminas y otros que se deriven de una relación laboral	561,347.61
3990	Otros servicios generales	1,112,700.00
3991	Programas del sistema de desarrollo integral de la familia municipal	1,000,000.00
3993	Otros servicios generales	112,700.00
4000	TRANSFERENCIAS, ASIGNACIONES, SUBSIDIOS Y OTRAS AYUDAS	165,000.00
4400	AYUDAS SOCIALES	165,000.00
4410	Ayudas sociales a personas	60,000.00
4411	Ayudas sociales a personas	60,000.00
4430	Ayudas sociales a instituciones de enseñanza	75,000.00
4431	Ayudas sociales a instituciones de enseñanza	75,000.00
4450	Ayudas sociales a instituciones sin fines de lucro	30,000.00
4451	Ayudas sociales a instituciones sin fines de lucro	30,000.00
5000	BIENES MUEBLES, INMUEBLES E INTANGIBLES	2,299,821.40
5100	MOBILIARIO Y EQUIPO DE ADMINISTRACIÓN	182,985.00

5110	Muebles de oficina y estantería	30,000.00
5111	Muebles de oficina	30,000.00
5150	Equipo de cómputo y de tecnologías de la información	152,985.00
5151	Equipo de cómputo y de tecnologías de la información	152,985.00
5400	VEHÍCULOS Y EQUIPO DE TRANSPORTE	1,861,836.40
5410	Vehículos y equipo terrestre	1,500,000.00
5411	Vehículos y equipo de pasajeros	1,500,000.00
5490	Otros equipos de transporte	361,836.40
5491	Bicicletas, motocicletas a dos ruedas	361,836.40
5500	EQUIPO DE DEFENSA Y SEGURIDAD	255,000.00
5510	Equipo de defensa y seguridad	255,000.00
5511	Equipo de defensa y seguridad	255,000.00
6000	INVERSIÓN PÚBLICA	34,185,258.48
6100	OBRA PÚBLICA EN BIENES DE DOMINIO PÚBLICO	32,282,557.55
6120	Edificación no habitacional	4,753,000.00
6121	Construcción de edificios no habitacionales, dominio público	3,550,000.00
6122	Ampliación, remodelación, mantenimiento o reparación integral de edificios no habitacionales, dominio público	1,200,000.00
6124	Otras edificaciones de tipo no habitacionales, dominio público	3,000.00
6130	Construcción de obras para el abastecimiento de agua, petróleo, gas, electricidad y telecomunicaciones	13,700,000.00
6131	Obras para el abastecimiento de agua potable, dominio público	4,000,000.00
6134	Obras para el abastecimiento de redes de electricidad, dominio público	9,700,000.00
6140	División de terrenos y construcción de obras de urbanización	1,050,000.00
6142	Obras integrales para la dotación de servicios, dominio público	1,050,000.00
6150	Construcción de vías de comunicación	12,779,557.55
6151	Construcción de vías de comunicación, caminos de terracería, dominio público	1,411,363.55
6153	Construcción de vías de comunicación, puentes y/o pasos a desnivel, dominio público	2,768,194.00
6155	Otras construcciones de vías de comunicación, dominio público	8,600,000.00
6200	OBRA PÚBLICA EN BIENES PROPIOS	1,902,698.93
6220	Edificación no habitacional	1,902,698.93
6221	Construcción de edificios no habitacionales en bienes propios	1,902,698.93
Total		73,149,073.54

De conformidad con lo dispuesto en el artículo 61 de la Ley General de Contabilidad Gubernamental y la Norma para armonizar la presentación de la información adicional del Proyecto del Presupuesto de Egresos.

Artículo 5. El Presupuesto de Egresos, con base en la Clasificación Administrativa, se distribuye de la siguiente manera:

Municipio de Cuilapam de Guerrero, Distrito del Centro, Oaxaca.

Presupuesto de Egresos Municipal para el Ejercicio Fiscal 2022

Clasificación Administrativa	Importe
Presidencia Municipal	57,202,285.38
Tesorería Municipal	15,946,788.19
Total	73,149,073.57

De conformidad con lo establecido en el artículo 61 fracción II, inciso c) de la Ley General de Contabilidad Gubernamental, Título Quinto, Capítulo I de la Ley Orgánica Municipal del Estado de Oaxaca y la Norma para armonizar la presentación de la información adicional del Proyecto del Presupuesto de Egresos.

Artículo 6. La Clasificación Funcional del Gasto del Presupuesto de Egresos, se distribuye de la siguiente manera:

Municipio de Cuilapam de Guerrero, Distrito del Centro, Oaxaca.
Presupuesto de Egresos Municipal para el Ejercicio Fiscal 2022

Clasificador Funcional del Gasto		Importe
1 GOBIERNO		35,367,015.99
1.1.	LEGISLACIÓN	116,000.00
1.1.1	Legislación	116,000.00
1.1.1.1	Elaboración de Leyes, reglamentos y presupuesto	116,000.00
1.3.	COORDINACIÓN DE LA POLÍTICA DE GOBIERNO	1,854,562.60
1.3.1	Presidencia/Gubernatura	1,774,562.60
1.3.1.1	Actividades del titular de la Presidencia Municipal	1,774,562.60
1.3.5	Asuntos Jurídicos	80,000.00
1.3.5.1	Asesoría y asistencia jurídica	80,000.00
1.5.	ASUNTOS FINANCIEROS Y HACENDARIOS	23,394,834.59
1.5.2	Asuntos Hacendarios	23,394,834.59
1.5.2.2	Gestión de Tesorería	23,394,834.59
1.7.	ASUNTOS DE ORDEN PÚBLICO Y DE SEGURIDAD INTERIOR	9,748,810.80
1.7.1	Policia	7,769,111.87
1.7.1.1	Administración de asuntos y servicios policiacos	7,669,111.87
1.7.1.3	Actividades de capacitación a policía	100,000.00
1.7.2	Protección Civil	1,979,698.93
1.7.2.1	Política de Protección Civil	1,979,698.93
1.7.2.2	Actividades en materia de prevención	1,979,698.93
1.8.	OTROS SERVICIOS GENERALES	252,808.00
1.8.4	Acceso a la Información Pública Gubernamental	252,808.00
1.8.4.1	Acceso a la Información pública municipal	252,808.00
2 DESARROLLO SOCIAL		25,002,500.00
2.2.	VIVIENDA Y SERVICIOS A LA COMUNIDAD	19,010,000.00
2.2.3	Abastecimiento de Agua	4,000,000.00
2.2.3.1	Construcción, Ampliación y Mantenimiento del Sistema de Agua Potable	4,000,000.00
2.2.4	Alumbrado Público	5,310,000.00
2.2.4.1	Alumbrado Público	5,310,000.00
2.2.5	Vivienda	9,700,000.00
2.2.5.1	Financiamiento para la construcción, adquisición y mejoramiento de la vivienda.	9,700,000.00
2.3.	SALUD	1,239,000.00
2.3.2	Prestación de Servicios de Salud a la Persona	39,000.00
2.3.2.1	Servicios de salud a la persona	39,000.00
2.3.3	Generación de Recursos para la Salud	1,200,000.00
2.3.3.2	Desarrollo de infraestructura y equipamiento en salud	1,200,000.00
2.5.	EDUCACION	3,553,000.00
2.5.1	Educación Básica	3,553,000.00
2.5.1.2	Desarrollo de la infraestructura en espacios educativos: Preescolar, Primaria y Secundaria	3,553,000.00
2.6.	PROTECCION SOCIAL	1,035,500.00
2.6.6	Apoyo Social para la Vivienda	1,035,500.00

2.6.6.1	Apoyo Social para la Vivienda	1,000,000.00
2.6.8	Otros Grupos Vulnerables	35,500.00
2.6.8.2	Servicios comunitarios	35,500.00
2.7.	OTROS ASUNTOS SOCIALES	165,000.00
2.7.1	Otros Asuntos Sociales	165,000.00
2.7.1.1	Otros Asuntos Sociales	165,000.00
3 DESARROLLO ECONOMICO		12,779,557.55
3.5.	TRANSPORTE	12,779,557.55
3.5.1	Transporte por Carretera	12,779,557.55
3.5.1.1	Acciones relacionadas con la construcción de carreteras, caminos, brechas, puentes, parques de estacionamiento	12,779,557.55
	Total	73,149,073.54

De conformidad con lo establecido en el artículo 61 fracción II, inciso c) de la Ley General de Contabilidad Gubernamental y la Norma para armonizar la presentación de la información adicional del Proyecto del Presupuesto de Egresos.

Artículo 7. El Presupuesto de Egresos, con base en la Clasificación por Tipo de Gasto, se distribuye de la siguiente manera:

Municipio de Cuilapam de Guerrero Distrito del Centro, Oaxaca.	
Presupuesto de Egresos Municipal para el Ejercicio Fiscal 2022	
Clasificación por Tipo de Gasto	
1 Gasto Corriente	22,661,366.62
Servicios Personales	13,666,615.22
Materiales y Suministros	2,253,716.62
Servicios Generales	5,893,049.78
Bienes Muebles, Inmuebles e Intangibles	165,000.00
Transferencias, Asignaciones, Subsidios y otras Ayudas	682,985.00
2 Gasto de Capital	50,487,706.92
Servicios Personales	5,792,577.25
Materiales y Suministros	2,417,872.00
Servicios Generales	6,475,164.79
Bienes Muebles, inmuebles e Intangibles	1,616,836.40
Inversión Pública	34,185,256.48
Total	73,149,073.54

De conformidad con lo establecido en el artículo 61 fracción II, inciso c) de la Ley General de Contabilidad Gubernamental y la Norma para armonizar la presentación de la información adicional del Proyecto del Presupuesto de Egresos.

Artículo 8. El Presupuesto de Egresos, con base a las prioridades del gasto del Municipio, se presenta de la siguiente manera:

Municipio de Cuilapam de Guerrero, Distrito del Centro, Oaxaca.	
Presupuesto de Egresos Municipal para el Ejercicio Fiscal 2022	
Prioridades de Gasto	
Servicios Personales	
Materiales y Suministros	
Servicios Generales	
Ayudas Sociales	
Bienes Muebles	
Inversión Pública	

De conformidad con lo establecido en el artículo 61 fracción II, inciso a) de la Ley General de Contabilidad Gubernamental y la Norma para armonizar la presentación de la información adicional del proyecto del Presupuesto de Egresos.

Artículo 9. En el Presupuesto de Egresos, se contemplan los programas y proyectos siguientes:

Municipio de Cuilapam de Guerrero, Distrito del Centro, Oaxaca.
Presupuesto de Egresos Municipal para el Ejercicio Fiscal 2022
Programas y Proyectos
Programa: Agua Potable proyectos: Rehabilitación de tanque de captación de agua potable, Construcción de pozo de absorción y Ampliación de red de agua potable
Programa: Pavimentación e Infraestructura Urbana proyectos: Rehabilitación de pavimentación de calles, Rastreo de caminos y Rastreo de calles principales
Programa: Electrificación proyecto: Ampliación de la red de energía eléctrica
Programa: Educación proyecto: Construcción de aulas, Apoyo con equipamiento a las escuelas.
Programa: Salud proyecto: rehabilitación de casas y centros de salud
Programa: Protección Civil proyecto: construcción de cuartel para los elementos de protección civil
Programa: Alumbrado público proyecto: construcción, ampliación y rehabilitación a la red de alumbrado público
Programa: DIF Municipal proyecto: programa de apoyos a la vivienda a las personas de escasos recursos del municipio

De conformidad con lo establecido en el artículo 61 fracción II, inciso a) de la Ley General de Contabilidad Gubernamental y la Norma para armonizar la presentación de la información adicional del proyecto del Presupuesto de Egresos.

Artículo 10. Se presenta en el Presupuesto de Egresos, los indicadores estratégicos y de gestión:

Programa	Indicadores Estratégicos	Fórmula
AGUA POTABLE	BAJO PORCENTAJE DE LA POBLACIÓN NO CUENTA CON EL SERVICIO BÁSICO DE AGUA ENTUBADA EN SUS VIVIENDAS	(POBLACION CON SERVICIO DE AGUA ENTUBADA/ TOTAL DE POBLACIÓN DEL MUNICIPIO)*100
PAVIMENTACIÓN E INFRAESTRUCTURA URBANA	PORCENTAJE EN CONSTRUCCIÓN Y MEJORAMIENTO DE LA INFRAESTRUCTURA URBANA	DEL TOTAL DE CALLES CON URBANIZADAS, ESTE INDICADOR MOSTRARÁ EL PORCENTAJE DE DESARROLLO URBANO PROGRAMADOS
	MEJORAMIENTO A LA PAVIMENTACION Y CALLE DEL MUNICIPIO	(NÚMERO DE METROS CUADRADOS EN PAVIMENTACIÓN CONSTRUIDOS, REHABILITACIÓN DE CALLES /NÚMERO DE METROS LINEALES CUADRADOS PROGRAMADOS)* 100
ELECTRIFICACIÓN	PORCENTAJE DE LA POBLACION QUE NO CUENTAN CON ENERGÍA ELÉCTRICA EN SUS VIVIENDAS Y ALUMBRADO PUBLICO EN LAS CALLES	(POBLACION CON SERVICIO DE ENERGÍA ELÉCTRICA/ TOTAL DE POBLACIÓN DEL MUNICIPIO)*100

ALUMBRADO PÚBLICO	PORCENTAJE DE MANTENIMIENTO DE LUMINARIAS DE LOS POSTES	(NÚMERO DE MANTENIMIENTO REALIZADO/NÚMERO DE MANTENIMIENTO PROGRAMADO)*100
SALUD	PORCENTAJE DE CONSTRUCCIÓN Y REHABILITACIÓN DE CENTROS Y CASAS DE SALUD	(MTROS. CONSTRUCCIÓN Y REHABILITACIÓN A LA INFRAESTRUCTURA REALIZADA/EL NÚMERO DE ACCIONES DE CONSTRUCCION Y REHABILITACION A LA INFRAESTRUCTURA PROGRAMADAS)*100
PROTECCION CIVIL	CONSTRUCCION DE EDIFICIO PARA CONTAR CON AREA DE PROTECCION CIVIL	(TOTAL DE PROYECTOS RELIZADOS/CONSTRUCCION DE PROYECTOS PORGRAMADO)*100
SEGURIDAD	EQUIPAR, DESARROLLAR E IMPLEMENTAR SISTEMAS DE INFORMACION Y COMUNICACIONES PARA EL COMBATE DE LA DELINCUENCIA	(NÚMERO DE POLICIAS CON EQUIPO ADECUADO/TOTAL DE INTEGRANTES DEL CUERPO POLICIACO)*100
TRANSITO Y VIALIDAD	PORCENTAJE DE AULAS CONSTRUIDAS	(NÚMERO DE CAPAGITACIÓN REALIZADAS/NUMERO DE CAPACITACIÓN PROGRAMADAS)*100
CULTURA	TALLERES CULTURARES, FOLKLORICAS Y ARTISTICAS	(TOTAL DE PERSONAS QUE ASISTEN A TALLERES REALIZADOS/TOTAL DE PERSONAS EN LA POBLACIÓN)*100
SERVICIOS MUNICIPALES	MANTENIMIENTO DE VEHICULOS DE RECOLECCIÓN DE BASURA	(TOTAL DE PAGO POR SERVICIOS DE MANTENIMIENTO DE VEHICULOS REALIZADOS/TOTAL DE SERVICIOS DE MANTENIMIENTO DE VEHICULOS PROGRAMADOS)*100
DIF MUNICIPAL	APOYO A ASISTENCIALES A GRUPOS PRIORITARIOS Y FORMACIÓN DE ESPARCIMIENTO Y DESARROLLO DE HABILIDADES SOCIALES DE LA POBLACIÓN	(NÚMERO DE ACTIVIDADES ADMINISTRATIVAS REALIZADAS/NUMERO DE ACTIVIDADES ADMINISTRATIVAS PROGRAMADAS)*100
TRANSPARENCIA Y RENDICION DE CUENTAS	CUMPLIMIENTO A LAS OBLIGACIONES DE TRANSPARENCIA Y ACCESO A LA INFORMACIÓN	CUMPLIMIENTO A LAS OBLIGACIONES DE TRANSPARENCIA Y ACCESO A LA INFORMACIÓN
ADECUADA PLANEACION MUNICIPAL	FORTALECIMIENTO DE LA ADMINISTRACION PUBLICA MUNICIPAL A TRAVÉS DE CONTROLES ADMINISTRATIVOS QUE GENEREN UN ADECUADO EJERCICIO DE LOS RECURSOS PÚBLICOS	(INGRESO TOTAL/GASTO TOTAL EJERCIDO)*100

De conformidad con lo establecido en el artículo 61 fracción II, inciso b) de la Ley General de Contabilidad Gubernamental.

Indicadores de Gestión	Fórmula
LIQUIDEZ	ACTIVO CIRCULANTE/PASIVO CIRCULANTE
SOLVENCIA	(ACTIVO TOTAL/PASIVO TOTAL) X 100
CAPACIDAD FINANCIERA	((INGRESO TOTAL-GASTO TOTAL)/ INGRESO TOTAL) X 100
RECAUDACIÓN DE INGRESOS	(INGRESOS PROPIOS/INGRESO TOTAL) X 100
EROGACIÓN DEL RAMO GENERAL 33	(RECURSOS EJERCIDOS DEL RAMO 33/ RECURSOS RECIBIDOS DEL RAMO 33) X 100
INVERSIÓN EN OBRA PÚBLICA DEL RAMO GENERAL 33	((INVERSIÓN OBRA DEL RAMO 33/ RECURSOS EJERCIDOS DEL RAMO 33) X 100
EROGACIÓN DEL FONDO III	(RECURSOS EJERCIDOS DEL FONDO III/ RECURSOS RECIBIDOS DEL FONDO III) X 100
INVERSIÓN EN OBRA PÚBLICA DEL FONDO III	((INVERSIÓN OBRA DEL FONDO III/ RECURSOS EJERCIDOS DEL FONDO III) X 100
EROGACIONES DEL FONDO IV	(RECURSOS EJERCIDOS DEL FONDO IV/ RECURSOS RECIBIDOS DEL FONDO IV) X 100
INVERSIÓN EN OBRA PÚBLICA DEL FONDO IV	((INVERSIÓN OBRA DEL FONDO IV/ RECURSOS EJERCIDOS DEL FONDO IV) X 100
DEUDA PÚBLICA	(DEUDA PUBLICA DEL PAGADA/ DEUDA PUBLICA PRESUPUESTADA) X 100
TRANSPARENCIA MUNICIPAL	DOCUMENTO
	LEY DE INGRESOS
	PRESUPUESTO DE EGRESOS
	ESTADOS FINANCIEROS
	PLAN MUNICIPAL DE DESARROLLO
	MARCO NORMATIVO Y REGULATORIO DEL MUNICIPIO (REGLAMENTOS INTERNOS)
	TOTAL
EJERCICIO DEL PRESUPUESTO	(PRESUPUESTO EJERCIDO/PRESUPUESTO AUTORIZADO) X 100
COSTO DE PROGRAMAS	NUMERO DE PROGRAMAS/GASTO EJERCIDO EN PROGRAMAS

De conformidad con lo establecido en el artículo 61 fracción II, inciso b) de la Ley General de Contabilidad Gubernamental.

Artículo 11. El Presupuesto de Egresos incluye objetivos, acciones y metas, establecidos en programas y proyectos respectivos, así como su periodo de ejecución, como se muestra a continuación:

Programa	Objetivo	Acciones/ Proyectos	No. De viviendas o Beneficiarios	Meta		Porcentaje de ejecución programada			
				Programada	modificada	1er. Trimestre	2do. Trimestre	3er. Trimestre	4to. Trimestre
AGUA POTABLE	MAYOR NÚMERO DE VIVIENDAS CON ACCESO A LOS SERVICIOS DE AGUA POTABLE	AMPLIACIÓN DEL SISTEMA DE AGUA POTABLE		1,500,000.00	1,500,000.00		50%		50%
		CONSTRUCCIÓN DE POZOS DE ABSORCIÓN		2,500,000.00	2,500,000.00		50%	50%	
ELECTRIFICACIÓN	MAYOR NÚMERO DE VIVIENDAS CON ACCESO A LOS SERVICIOS DE AGUA POTABLE	AMPLIACIÓN DE LA RED DE ENERGÍA ELÉCTRICA		9,700,000.00	9,700,000.00		50%	50%	
PAVIMENTACIÓN E INFRAESTRUCTURA URBANA	QUE LAS PERSONAS CUENTEN CON OBRAS DE DESARROLLO MUNICIPAL	REABILITACIÓN DE PAVIMENTO DE CALLES		8,600,000.00	8,600,000.00		50%	50%	
		RASTRO DE CAMINOS		1,411,363.55	1,411,363.55	20%	40%	40%	
		CONSTRUCCIÓN DE PUENTE		2,768,194.00	2,768,194.00			50%	50%
EDUCACIÓN	QUE LOS ALUMNOS CUENTEN CON INFRAESTRUCTURA EDUCATIVA DE CALIDAD	CONSTRUCCIÓN DE AULAS		3,550,000.00	3,550,000.00			100%	
ALUMBRADO PÚBLICO	QUE LAS PERSONAS SE SIENTAN SEGURAS AL TRANSITAR POR LAS CALLES	MANTENIMIENTO Y AMPLIACION AL ALUMBRADO PÚBLICO		5,310,000.00	5,310,000.00	25%	25%	40%	10%
PROTECCIÓN CIVIL	CONTAR CON ESPACIOS ADECUADOS PARA LOS ELEMENTOS DE PROTECCIÓN CIVIL	CONSTRUCCION DEL CUARTEL DE PROTECCION CIVIL		1,902,698.93	1,902,698.93			100%	

De conformidad con lo establecido en el artículo 18 de la Ley de Disciplina Financiera de las Entidades Federativas y los Municipios.

Artículo 12. En el ejercicio fiscal 2022, el Ayuntamiento contará con 184 plazas, de conformidad con lo siguiente:

Municipio de Cuilapam de Guerrero, Centro, Oaxaca.			
Analítico de Plazas			
Plaza/puesto	Número de plazas	Remuneraciones	
		De	Hasta
PRESIDENTE MUNICIPAL	1	5,200.00	5,700.00
SINDICO MUNICIPAL	1	5,200.00	5,700.00
REGIDORA DE HACIENDA	1	5,200.00	5,700.00
REGIDOR DE OBRAS	1	5,200.00	5,700.00
REGIDORA DE SALUD	1	5,200.00	5,700.00
REGIDORA DE EDUCACION	1	5,200.00	5,700.00
REGIDOR DE SEGURIDAD, TRANSITO Y PROTECCION CIVIL	1	5,200.00	5,700.00
REGIDOR DE MERCADOS	1	5,200.00	5,700.00
REGIDOR DE CULTURA Y DEPORTES	1	5,200.00	5,700.00
REGIDOR DE AGENCIAS Y COLONIAS	1	5,200.00	5,700.00
REGIDORA DE DESARROLLO SOCIAL	1	5,200.00	5,700.00
REGIDOR DE DESARROLLO AGROPECUARIO	1	5,200.00	5,700.00
REGIDOR DE PANTEONES	1	5,200.00	5,700.00
REGIDOR DE ECOLOGIA	1	5,200.00	5,700.00
REGIDOR DE DESARROLLO ECONOMICO	1	5,200.00	5,700.00
REGIDOR DE DERECHOS HUMANOS Y EQUIDAD DE GENERO	1	5,200.00	5,700.00
REGIDOR DE TURISMO	1	5,200.00	5,700.00
SECRETARIA MUNICIPAL	1	5,200.00	5,700.00
TESORERO MUNICIPAL	1	5,200.00	5,700.00
ALCALDE PRIMERO	1	5,200.00	5,800.00

ALCALDE SEGUNDO	1	5,200.00	5,800.00
COMISIONADO DE SEGURIDAD PÚBLICA	1	4,900.00	5,200.00
COMISARIO DE LA POLICIA	1	4,400.00	4,800.00
COMISARIO DE TRANSITO, VIALIDAD, Y TRANSPORTE	1	4,400.00	4,800.00
COMANDANTE	2	4,100.00	4,500.00
DOCTOR	1	4,100.00	4,500.00
CONTRALORIA MUNICIPAL	1	4,100.00	4,500.00
MAYOR DEL ALCALDE PRIMERO	1	4,000.00	4,250.00
MAYOR DEL ALCANDE SEGUNDO	1	4,000.00	4,250.00
SECRETARIO TECNICO	1	4,000.00	4,200.00
TITULAR DEL REGISTRO CIVIL MUNICIPAL	1	4,000.00	4,200.00
SECRETARIO PARTICULAR	1	4,000.00	4,200.00
PROCURADORA DE LA DEFENSA DEL MENOR, LA MUJER Y LA FAMILIA	1	4,000.00	4,200.00
CAJERA	2	3,500.00	3,800.00
ENCARGADA DE GESTION MUNICIPAL	1	3,500.00	3,700.00
JUEZ CALIFICADOR	2	3,500.00	3,800.00
POLICIA MUNICIPAL	36	3,500.00	3,700.00
POLICIA VIAL	6	3,500.00	3,700.00
AGENTE DE POLICÍA	4	3,500.00	4,000.00
TITULAR DE LA UNIDAD DE TRASPARENCIA	1	3,500.00	3,700.00
TITULAR DE LA INSTANCIA DE LA MUJER	1	3,500.00	3,700.00
AREA REVISORA DE LA CONTRALORIA	1	3,000.00	3,100.00
AREA SUSTANCIADORA DE LA CONTRALORIA	1	3,000.00	3,100.00
DIRECTORES	26	3,000.00	5,700.00
COORDINADOR DE ATENCION CIUDADANA	1	2,900.00	3,200.00

VERIFICADOR DE DESARROLLO URBANO	2	2,900.00	3,100.00
ENLACE CON EL GOBIERNO DEL ESTADO	1	2,900.00	3,200.00
ELEMENTOS DE PROTECCION CIVIL	7	2,700.00	4,500.00
ENCARGADO DE ALUMBRADO PUBLICO E INFRAESTRUCTURA HIDRAULICA	1	2,700.00	3,000.00
INSTITUTO DE LA JUVENTUD	1	2,700.00	3,000.00
RECEPCIONISTA	2	2,700.00	2,900.00
PSICOLOGA EN EL AREA DEL DIF	1	2,700.00	2,900.00
TITULAR DE LA JUNTA DE RECLUTAMIENTO	1	2,700.00	2,900.00
CHOFER	3	2,700.00	3,200.00
AUXILIAR OPERATIVO	11	2,400.00	3,800.00
ODONTOLOGA EN EL AREA DEL DIF MUNICIPAL	1	2,200.00	2,600.00
SECRETARIA	3	1,900.00	2,900.00
INTENDENCIA	9	1,900.00	2,900.00
MAESTROS EN CASAS DE LA CULTURA	4	1,900.00	3,000.00
AREA RESOLUTORIA DE LA CONTRALORIA	1	1,900.00	2,100.00
AUXILIAR ADMINISTRATIVO	19	1,100.00	3,100.00
BIBLIOTECARIA	1	1,100.00	3,100.00
Total Plazas	184		

Artículo 13. Se presenta en el presupuesto de egresos las erogaciones previstas para Gasto en Servicios Personales, de la siguiente manera:

Erogaciones al Gasto en Servicios Personales

Plaza/ Puesto	Adscripción	Tipo de Contrato	Percepciones Ordinarias		Percepción Extraordinaria	Retención del IMSS/ISSSTE	Retención del INFONAVIT/ FOVISSSTE	IMPORTE
			Dietas de Presidentes, Regidores y Síndicos	Sueldo al Personal de Confianza				
PRESIDENTE MUNICIPAL	1 PRESIDENCIA MUNICIPAL	CONFIANZA	132,055.68		5,000.00			137,055.68
SINDICO MUNICIPAL	1 PRESIDENCIA MUNICIPAL	CONFIANZA	132,055.68		5,000.00			137,055.68
REGIDORA DE HACIENDA	1 PRESIDENCIA MUNICIPAL	CONFIANZA	132,055.68		5,000.00			137,055.68
REGIDOR DE OBRAS	1 PRESIDENCIA MUNICIPAL	CONFIANZA	132,055.68		5,000.00			137,055.68
REGIDORA DE SALUD	1 PRESIDENCIA MUNICIPAL	CONFIANZA	132,055.68		5,000.00			137,055.68
REGIDORA DE EDUCACION	1 PRESIDENCIA MUNICIPAL	CONFIANZA	132,055.68		5,000.00			137,055.68
REGIDOR DE SEGURIDAD, TRANSITO Y PROTECCION CIVIL	1 PRESIDENCIA MUNICIPAL	CONFIANZA	132,055.68		5,000.00			137,055.68
REGIDOR DE MERCADOS	1 PRESIDENCIA MUNICIPAL	CONFIANZA	132,055.68		5,000.00			137,055.68
REGIDOR DE CULTURA Y DEPORTES	1 PRESIDENCIA MUNICIPAL	CONFIANZA	132,055.68		5,000.00			137,055.68
REGIDOR DE AGENCIAS Y COLONIAS	1 PRESIDENCIA MUNICIPAL	CONFIANZA	132,055.68		5,000.00			137,055.68
REGIDORA DE DESARROLLO SOCIAL	1 PRESIDENCIA MUNICIPAL	CONFIANZA	132,055.68		5,000.00			137,055.68
REGIDOR DE DESARROLLO AGROPECUARIO	1 PRESIDENCIA MUNICIPAL	CONFIANZA	132,055.68		5,000.00			137,055.68
REGIDOR DE PANTEONES	1 PRESIDENCIA MUNICIPAL	CONFIANZA	132,055.68		5,000.00			137,055.68
REGIDOR DE ECOLOGIA	1 PRESIDENCIA MUNICIPAL	CONFIANZA	132,055.68		5,000.00			137,055.68
REGIDOR DE DESARROLLO ECONOMICO	1 PRESIDENCIA MUNICIPAL	CONFIANZA	132,055.68		5,000.00			137,055.68

REGIDOR DE DERECHOS HUMANOS Y EQUITAD DE GENERO	1	PRESIDENCIA MUNICIPAL	CONFIANZA	132,055.68				5,000.00			137,055.68
REGIDOR DE TURISMO	1	PRESIDENCIA MUNICIPAL	CONFIANZA	132,055.68				5,000.00			137,055.68
SECRETARIA MUNICIPAL	1	PRESIDENCIA MUNICIPAL	CONFIANZA		132,055.68			5,000.00			137,055.68
TESORERO MUNICIPAL	1	PRESIDENCIA MUNICIPAL	CONFIANZA		132,055.68			5,000.00			137,055.68
ALCALDE PRIMERO	1	PRESIDENCIA MUNICIPAL	CONFIANZA		132,055.68			5,000.00			137,055.68
ALCALDE SEGUNDO	1	PRESIDENCIA MUNICIPAL	CONFIANZA		132,055.68			5,000.00			137,055.68
DIRECTOR JURIDICO	1	PRESIDENCIA MUNICIPAL	CONFIANZA		132,055.68			5,000.00			137,055.68
COMISIONADO DE SEGURIDAD PUBLICA MUNICIPAL	1	PRESIDENCIA MUNICIPAL	CONFIANZA		120,627.12			4,600.00			125,227.12
COMISARIO DE LA POLICIA MUNICIPAL	1	PRESIDENCIA MUNICIPAL	CONFIANZA		112,159.44			4,300.00			116,459.44
COMISARIO DE TRANSITO, VIALIDAD Y TRANSPORTES	1	PRESIDENCIA MUNICIPAL	CONFIANZA		112,159.44			4,300.00			116,459.44
DIRECTOR DE PROTECCION CIVIL	1	PRESIDENCIA MUNICIPAL	CONFIANZA		112,159.44			4,300.00			116,459.44
CONTRALORA MUNICIPAL	1	PRESIDENCIA MUNICIPAL	CONFIANZA		104,080.56			4,000.00			108,080.56
SECRETARIO TECNICO	1	PRESIDENCIA MUNICIPAL	CONFIANZA		98,694.48			3,800.00			102,494.48
SECRETARIO PARTICULAR	1	PRESIDENCIA MUNICIPAL	CONFIANZA		98,694.48			3,800.00			102,494.48
DIRECTOR DE RECURSOS HUMANOS	1	PRESIDENCIA MUNICIPAL	CONFIANZA		98,694.48			3,800.00			102,494.48
DIRECTORA GENERAL DEL SISTEMA DIF MUNICIPAL	1	PRESIDENCIA MUNICIPAL	CONFIANZA		98,694.48			3,800.00			102,494.48
DIRECTORA DE LA CASA DEL ADULTO MAYOR	1	PRESIDENCIA MUNICIPAL	CONFIANZA		98,694.48			3,800.00			102,494.48
PROCURADORA DE LA DEFENSA DEL MENOR, LA MUJER Y LA FAMILIA	1	PRESIDENCIA MUNICIPAL	CONFIANZA		98,694.48			3,800.00			102,494.48
DIRECTOR DE COMUNICACIÓN	1	PRESIDENCIA MUNICIPAL	CONFIANZA		98,694.48			3,800.00			102,494.48
DIRECTOR DE FOTOGRAFIA Y VIDEO	1	PRESIDENCIA MUNICIPAL	CONFIANZA		98,694.48			3,800.00			102,494.48
DIRECTOR DE LOGISTICA	1	PRESIDENCIA MUNICIPAL	CONFIANZA		98,694.48			3,800.00			102,494.48

TITULAR DEL REGISTRO CIVIL MUNICIPAL	1	PRESIDENCIA MUNICIPAL	CONFIANZA		98,694.48	3,800.00				102,494.48
INSTITUTO DE LA JUVENTUD MUNICIPAL	1	PRESIDENCIA MUNICIPAL	CONFIANZA		98,694.48	3,800.00				102,494.48
DIRECTOR DE SERVICIOS MUNICIPALES	1	PRESIDENCIA MUNICIPAL	CONFIANZA		98,694.48	3,800.00				102,494.48
DIRECTOR DE DESARROLLO URBANO	1	PRESIDENCIA MUNICIPAL	CONFIANZA		98,694.48	3,800.00				102,494.48
DIRECTORA DE COMERCIOS	1	PRESIDENCIA MUNICIPAL	CONFIANZA		98,694.48	3,800.00				102,494.48
DIRECTOR DE OBRAS PUBLICAS	1	PRESIDENCIA MUNICIPAL	CONFIANZA		98,694.48	3,800.00				102,494.48
DIRECTORA DE SALUD	1	PRESIDENCIA MUNICIPAL	CONFIANZA		98,694.48	3,800.00				102,494.48
DIRECTORA DE EDUCACION	1	PRESIDENCIA MUNICIPAL	CONFIANZA		98,694.48	3,800.00				102,494.48
DIRECTOR DE MERCADOS	1	PRESIDENCIA MUNICIPAL	CONFIANZA		98,694.48	3,800.00				102,494.48
DIRECTOR DE AGENCIAS Y COLONIAS	1	PRESIDENCIA MUNICIPAL	CONFIANZA		98,694.48	3,800.00				102,494.48
DIRECTOR DE CULTURA	1	PRESIDENCIA MUNICIPAL	CONFIANZA		98,694.48	3,800.00				102,494.48
DIRECTOR DE DEPORTES	1	PRESIDENCIA MUNICIPAL	CONFIANZA		98,694.48	3,800.00				102,494.48
DIRECTOR DE GRUPOS VULNERABLES	1	PRESIDENCIA MUNICIPAL	CONFIANZA		98,694.48	3,800.00				102,494.48
DIRECTOR DE DESARROLLO SOCIAL	1	PRESIDENCIA MUNICIPAL	CONFIANZA		98,694.48	3,800.00				102,494.48
DIRECTOR DE AGRICULTURA	1	PRESIDENCIA MUNICIPAL	CONFIANZA		98,694.48	3,800.00				102,494.48
DIRECTOR DE PANTEONES	1	PRESIDENCIA MUNICIPAL	CONFIANZA		98,694.48	3,800.00				102,494.48
DIRECTOR DE EDUCACION Y PROMOCION DE LA CULTURA AMBIENTAL	1	PRESIDENCIA MUNICIPAL	CONFIANZA		98,694.48	3,800.00				102,494.48
DIRECTOR DE DERECHOS HUMANOS Y EQUIDAD DE GENERO	1	PRESIDENCIA MUNICIPAL	CONFIANZA		98,694.48	3,800.00				102,494.48
DIRECTOR DE EVENTOS, ESPECTACULOS PUBLICOS Y PROMOCION TURISTICA	1	PRESIDENCIA MUNICIPAL	CONFIANZA		98,694.48	3,800.00				102,494.48

MAYOR DEL ALCALDE PRIMERO	1	PRESIDENCIA MUNICIPAL	CONFIANZA		98,694.48	3,800.00				102,494.48
MAYOR DEL ALCALDE SEGUNDO	1	PRESIDENCIA MUNICIPAL	CONFIANZA		98,694.48	3,800.00				102,494.48
AGENTE DE POLICIA DE CRUZ BLANCA	1	PRESIDENCIA MUNICIPAL	CONFIANZA		90,615.36	3,500.00				94,115.36
AGENTE DE POLICIA DE CARRIZAL	1	PRESIDENCIA MUNICIPAL	CONFIANZA		90,615.36	3,500.00				94,115.36
AGENTE DE POLICIA DE TIRACUZ	1	PRESIDENCIA MUNICIPAL	CONFIANZA		90,615.36	3,500.00				94,115.36
AGENTE DE POLICIA DEL MANZANO	1	PRESIDENCIA MUNICIPAL	CONFIANZA		90,615.36	3,500.00				94,115.36
TITULAR DE LA UNIDAD DE TRANSPARENCIA	1	PRESIDENCIA MUNICIPAL	CONFIANZA		87,922.56	3,400.00				91,322.56
CAJERA 1	1	PRESIDENCIA MUNICIPAL	CONFIANZA		87,922.56	3,400.00				91,322.56
CAJERA 2	1	PRESIDENCIA MUNICIPAL	CONFIANZA		87,922.56	3,400.00				91,322.56
ENCARGADA DE GESTION MUNICIPAL	1	PRESIDENCIA MUNICIPAL	CONFIANZA		87,922.56	3,400.00				91,322.56
TITULAR DE LA INSTANCIA DE LA MUJER	1	PRESIDENCIA MUNICIPAL	CONFIANZA		87,922.56	3,400.00				91,322.56
AUXILIAR ADMINISTRATIVO EN DIF MUNICIPAL	1	PRESIDENCIA MUNICIPAL	CONFIANZA		73,236.24	3,000.00				76,236.24
AUXILIAR ADMINISTRATIVO EN EL AREA DE INJUVE	1	PRESIDENCIA MUNICIPAL	CONFIANZA		73,236.24	3,000.00				76,236.24
COORDINADOR DE ATENCION CIUDADANA	1	PRESIDENCIA MUNICIPAL	CONFIANZA		73,236.24	3,000.00				76,236.24
ENLACE CON EL GOBIERNO DEL ESTADO	1	PRESIDENCIA MUNICIPAL	CONFIANZA		73,236.24	3,000.00				76,236.24
DIRECTOR DE PROYECTOS ESTRATEGICOS	1	PRESIDENCIA MUNICIPAL	CONFIANZA		73,236.24	3,000.00				76,236.24
AREA REVISORA DE LA CONTRALORIA	1	PRESIDENCIA MUNICIPAL	CONFIANZA		73,236.24	3,000.00				76,236.24
AREA SUSTANCIADORA DE LA CONTRALORIA	1	PRESIDENCIA MUNICIPAL	CONFIANZA		73,236.24	3,000.00				76,236.24
AUXILIAR ADMINISTRATIVO EN EL DIF MUNICIPAL	1	PRESIDENCIA MUNICIPAL	CONFIANZA		73,236.24	3,000.00				76,236.24

AUXILIAR ADMINISTRATIVO EN LA INSTANCIA DE LA MUJER	1	PRESIDENCIA MUNICIPAL	CONFIANZA		73,236.24	3,000.00				76,236.24
AUXILIAR OPERATIVO EN SERVICIOS MUNICIPALES ELECTRICISTA	1	PRESIDENCIA MUNICIPAL	CONFIANZA		73,236.24	3,000.00				76,236.24
CHOFER DE COMPACTADOR	1	PRESIDENCIA MUNICIPAL	CONFIANZA		73,236.24	3,000.00				76,236.24
CHOFER DE COMPACTADOR	1	PRESIDENCIA MUNICIPAL	CONFIANZA		73,236.24	3,000.00				76,236.24
VERIFICADOR DE DESARROLLO URBANO	1	PRESIDENCIA MUNICIPAL	CONFIANZA		73,236.24	3,000.00				76,236.24
VERIFICADOR DE DESARROLLO URBANO	1	PRESIDENCIA MUNICIPAL	CONFIANZA		73,236.24	3,000.00				76,236.24
AUXILIAR OPERATIVO EN AREA DE PANTEONES	1	PRESIDENCIA MUNICIPAL	CONFIANZA		73,236.24	3,000.00				76,236.24
RECEPCIONISTA DE PRESIDENCIA	1	PRESIDENCIA MUNICIPAL	CONFIANZA		67,850.16	2,800.00				70,650.16
RECEPCIONISTA DE PRESIDENCIA	1	PRESIDENCIA MUNICIPAL	CONFIANZA		67,850.16	2,800.00				70,650.16
AUXILIAR ADMINISTRATIVO EN SECRETARIA MUNICIPAL	1	PRESIDENCIA MUNICIPAL	CONFIANZA		67,850.16	2,800.00				70,650.16
TITULAR DE LA JUNTA DE RECLUTAMIENTO	1	PRESIDENCIA MUNICIPAL	CONFIANZA		67,850.16	2,800.00				70,650.16
AUXILIAR ADMINISTRATIVO EN DIF MUNICIPAL	1	PRESIDENCIA MUNICIPAL	CONFIANZA		67,850.16	2,800.00				70,650.16
AUXILIAR ADMINISTRATIVO EN CASA DEL ADULTO MAYOR	1	PRESIDENCIA MUNICIPAL	CONFIANZA		67,850.16	2,800.00				70,650.16
AUXILIAR OPERATIVO EN EL AREA DE LOGISTICA	1	PRESIDENCIA MUNICIPAL	CONFIANZA		67,850.16	2,800.00				70,650.16
AUXILIAR OPERATIVO EN EL AREA DE LOGISTICA	1	PRESIDENCIA MUNICIPAL	CONFIANZA		67,850.16	2,800.00				70,650.16
AUXILIAR OPERATIVO EN EL AREA DE LOGISTICA	1	PRESIDENCIA MUNICIPAL	CONFIANZA		67,850.16	2,800.00				70,650.16
AUXILIAR ADMINISTRATIVO DE LA DIRECCION JURIDICA	1	PRESIDENCIA MUNICIPAL	CONFIANZA		67,850.16	2,800.00				70,650.16

AUXILIAR OPERATIVO EN AREA DE ECOLOGIA	1	PRESIDENCIA MUNICIPAL	CONFIANZA		67,850.16	2,800.00				70,650.16
SECRETARIA DE REGIDURIAS	1	PRESIDENCIA MUNICIPAL	CONFIANZA		67,850.16	2,800.00				70,650.16
AUXILIAR ADMINISTRATIVO DE ALCALDES	1	PRESIDENCIA MUNICIPAL	CONFIANZA		67,850.16	2,800.00				70,650.16
AUXILIAR ADMINISTRATIVO DE ALCALDES	1	PRESIDENCIA MUNICIPAL	CONFIANZA		67,850.16	2,800.00				70,650.16
REPRESENTANTE DEL NUCLEO RURAL ACAPIXTLA	1	PRESIDENCIA MUNICIPAL	CONFIANZA		67,850.16	2,800.00				70,650.16
AUXILIAR ADMINISTRATIVO EN SECRETARIA MUNICIPAL	1	PRESIDENCIA MUNICIPAL	CONFIANZA		67,850.16	2,800.00				70,650.16
PSICOLOGA EN AREA DEL DIF MUNICIPAL	1	PRESIDENCIA MUNICIPAL	CONFIANZA		67,850.16	2,800.00				70,650.16
AUXILIAR ADMINISTRATIVO EN EL DIF MUNICIPAL	1	PRESIDENCIA MUNICIPAL	CONFIANZA		60,000.00	2,500.00				62,500.00
ODONTOLOGA EN AREA DEL DIF MUNICIPAL	1	PRESIDENCIA MUNICIPAL	CONFIANZA		60,000.00	2,500.00				62,500.00
AUXILIAR ADMINISTRATIVO (DISEÑADORA)	1	PRESIDENCIA MUNICIPAL	CONFIANZA		60,000.00	2,500.00				62,500.00
AUXILIAR OPERATIVO EN AREA DE PANTEONES	1	PRESIDENCIA MUNICIPAL	CONFIANZA		60,000.00	2,500.00				62,500.00
INTENDENCIA	1	PRESIDENCIA MUNICIPAL	CONFIANZA		48,000.00	2,000.00				50,000.00
AREA RESOLUTORA DE LA CONTRALORIA	1	PRESIDENCIA MUNICIPAL	CONFIANZA		48,000.00	2,000.00				50,000.00
AUXILIAR ADMINISTRATIVO EN EL DIF MUNICIPAL	1	PRESIDENCIA MUNICIPAL	CONFIANZA		48,000.00	2,000.00				50,000.00
AUXILIAR ADMINISTRATIVO EN LA DIRECCION DE MERCADOS	1	PRESIDENCIA MUNICIPAL	CONFIANZA		48,000.00	2,000.00				50,000.00
MAESTRO EN LA CASA DE LA CULTURA	1	PRESIDENCIA MUNICIPAL	CONFIANZA		48,000.00	2,000.00				50,000.00
MAESTRO EN LA CASA DE LA CULTURA	1	PRESIDENCIA MUNICIPAL	CONFIANZA		48,000.00	2,000.00				50,000.00

POLICIA MUNICIPAL	1	PRESIDENCIA MUNICIPAL	CONFIANZA		87,632.16	3,651.34			91,283.50
POLICIA MUNICIPAL	1	PRESIDENCIA MUNICIPAL	CONFIANZA		87,632.16	3,651.34			91,283.50
POLICIA MUNICIPAL	1	PRESIDENCIA MUNICIPAL	CONFIANZA		87,632.16	3,651.34			91,283.50
POLICIA MUNICIPAL	1	PRESIDENCIA MUNICIPAL	CONFIANZA		87,632.16	3,651.34			91,283.50
POLICIA MUNICIPAL	1	PRESIDENCIA MUNICIPAL	CONFIANZA		87,632.16	3,651.34			91,283.50
POLICIA VIAL	1	PRESIDENCIA MUNICIPAL	CONFIANZA		87,632.16	3,651.34			91,283.50
POLICIA VIAL	1	PRESIDENCIA MUNICIPAL	CONFIANZA		87,632.16	3,651.34			91,283.50
POLICIA VIAL	1	PRESIDENCIA MUNICIPAL	CONFIANZA		87,632.16	3,651.34			91,283.50
POLICIA VIAL	1	PRESIDENCIA MUNICIPAL	CONFIANZA		87,632.16	3,651.34			91,283.50
POLICIA VIAL	1	PRESIDENCIA MUNICIPAL	CONFIANZA		87,632.16	3,651.34			91,283.50
									\$ 19,459,192.47

De conformidad con lo establecido en el artículo 10, fracción II, inciso a), de la Ley de Disciplina Financiera de las Entidades Federativas y los Municipios.

Artículo 14. La asignación presupuestaria para las Previsiones Salariales y Económicas, se distribuye de la siguiente manera:

Plaza/Puesto	Adscripción	Incremento en las Percepciones	Otras medidas de carácter económico y laboral	Importe
				\$ -
				\$ -
				\$ -
Total				\$ -

De conformidad con lo establecido en el artículo 10, fracción II, inciso b), de la Ley de Disciplina Financiera de las Entidades Federativas y los Municipios.

Artículo 15. Las asignaciones de la Clasificación Programática para el ejercicio 2022, se distribuye de la siguiente manera:

Clasificación Programática			Importe
Programa	Clave	Subprograma	3,000.00
Subsidios: Sector Social y Privado o Entidades Federativas y Municipios			3,000.00
	S	Sujetos a Reglas de Operación	2,000.00
	U	Otros Subsidios	1,000.00
Desempeño de las Funciones			22,561,366.62
	E	Prestación de Servicios Públicos	22,561,366.62
Compromisos			100,000.00
	L	Obligaciones de cumplimiento de resolución jurisdiccional	100,000.00
Programas de Gasto Federalizado (Gobierno Federal)			50,484,706.92
	I	Gasto Federalizado	50,484,706.92
Total			73,149,073.54

De conformidad con lo establecido en el artículo 61, fracción II, inciso c), de la Ley General de Contabilidad Gubernamental y el Acuerdo por el que se emite la Clasificación Programática.

Artículo 16. El presupuesto de egresos, con base en la Clasificación por Fuente de Financiamiento, se distribuye de la siguiente manera:

Clasificación por Fuentes de Financiamiento		Presupuesto aprobado
1	No Etiquetado	22,661,366.62
11	Recursos Fiscales	2,388,800.00
12	Financiamientos Internos	-
13	Financiamientos Externos	-
14	Ingresos Propios	-
15	Recursos Federales	20,272,566.62
16	Recursos Estatales	-
17	Otros Recursos de Libre Disposición	-
2	Etiquetado	50,487,706.92
25	Recursos Federales	50,487,706.92
26	Recursos Estatales	-
27	Otros Recursos de Transferencias Federales Etiquetadas	-

De conformidad con lo establecido en el Acuerdo por el que se emite el Clasificador por Fuente de Financiamiento.

Artículo 17. El presupuesto de Egresos se realizará conforme al siguiente calendario.

Calendario de Presupuesto de Egresos del Ejercicio Fiscal 2022.													
	Anual	Enero	Febrero	Marzo	Abril	Mayo	Junio	Julio	Agosto	Septiembre	Octubre	Noviembre	Diciembre
Total	73,148,073.54	3,037,473.76	6,138,837.06	6,138,837.06	6,138,837.06	6,039,303.38	6,428,837.06	6,137,507.06	6,864,832.06	6,024,903.36	7,216,775.46	6,137,937.06	6,772,508.79
Servicios personales al personal de carácter permanente	19,459,192.47	1,559,298.92	1,559,298.92	1,559,298.92	1,559,298.92	1,559,298.92	1,559,298.92	1,559,298.92	1,559,298.92	1,559,298.92	1,559,298.92	1,559,298.92	1,559,298.92
Remuneraciones Adicionales y Especiales	18,711,887.04	1,559,298.92	1,559,298.92	1,559,298.92	1,559,298.92	1,559,298.92	1,559,298.92	1,559,298.92	1,559,298.92	1,559,298.92	1,559,298.92	1,559,298.92	1,559,298.92
Remuneraciones Adicionales y Especiales	747,605.43	0.00	0.00	0.00	0.00	0.00	0.00	0.00	0.00	0.00	0.00	0.00	747,605.43
Materiales y suministros	4,671,580.82	340,662.39	393,775.11	393,775.11	393,775.11	393,775.11	393,775.11	393,775.11	393,775.11	393,775.11	393,775.11	393,775.11	393,775.11
Materiales de administración, emisión de documentos y artículos oficiales	727,500.00	60,658.33	60,658.33	60,658.33	60,658.33	60,658.33	60,658.33	60,658.33	60,658.33	60,658.33	60,658.33	60,658.33	60,658.33
Alimentos y bebidas	82,300.00	6,868.33	6,868.33	6,868.33	6,868.33	6,868.33	6,868.33	6,868.33	6,868.33	6,868.33	6,868.33	6,868.33	6,868.33
Materiales y Artículos de Construcción y de Reparación	816,200.00	18,780.00	72,482.73	72,482.73	72,482.73	72,482.73	72,482.73	72,482.73	72,482.73	72,482.73	72,482.73	72,482.73	72,482.73
Productos Químicos, Farmacéuticos y de Laboratorio	197,700.00	16,475.00	16,475.00	16,475.00	16,475.00	16,475.00	16,475.00	16,475.00	16,475.00	16,475.00	16,475.00	16,475.00	16,475.00
Combustibles, Lubricantes y Aditivos	1,172,850.00	97,737.50	97,737.50	97,737.50	97,737.50	97,737.50	97,737.50	97,737.50	97,737.50	97,737.50	97,737.50	97,737.50	97,737.50
Vestuario, Blancas, Prendas de Protección y Artículos Deportivos	1,000,372.00	85,031.00	85,031.00	85,031.00	85,031.00	85,031.00	85,031.00	85,031.00	85,031.00	85,031.00	85,031.00	85,031.00	85,031.00
Materiales y Suministros para Seguridad	120,000.00	10,000.00	10,000.00	10,000.00	10,000.00	10,000.00	10,000.00	10,000.00	10,000.00	10,000.00	10,000.00	10,000.00	10,000.00
Herramientas, Reflectorios y Accesorios Menores	534,285.62	44,522.22	44,522.22	44,522.22	44,522.22	44,522.22	44,522.22	44,522.22	44,522.22	44,522.22	44,522.22	44,522.22	44,522.22
Servicios generales	12,369,214.87	1,063,112.46	1,063,112.46	1,063,112.46	1,063,112.46	1,063,112.46	1,063,112.46	1,063,112.46	1,077,112.46	949,078.73	1,079,112.46	1,082,112.46	949,078.73
Servicios básicos	4,872,988.24	406,007.35	406,007.35	406,007.35	406,007.35	406,007.35	406,007.35	406,007.35	406,007.35	406,007.35	406,007.35	406,007.35	406,007.35
Servicios de mantenimiento	804,269.76	113,033.72	113,033.72	113,033.72	113,033.72	113,033.72	113,033.72	113,033.72	113,033.72	0.00	113,033.72	113,033.72	0.00
Servicios Profesionales, Científicos, Técnicos y Otros Servicios	1,967,862.80	163,988.55	163,988.55	163,988.55	163,988.55	163,988.55	163,988.55	163,988.55	163,988.55	163,988.55	163,988.55	163,988.55	163,988.55
Servicios Financieros, Bancarios y Comerciales	199,575.87	15,798.00	15,798.00	15,798.00	15,798.00	15,798.00	15,798.00	15,798.00	15,798.00	15,798.00	15,798.00	15,798.00	15,798.00
Servicios de Instalación, Reparación, Mantenimiento y Conservación	1,511,840.00	125,983.33	125,983.33	125,983.33	125,983.33	125,983.33	125,983.33	125,983.33	125,983.33	125,983.33	125,983.33	125,983.33	125,983.33
Servicios de Comunicación Social y Publicidad	15,000.00	1,000.00	2,000.00	2,000.00	2,000.00	2,000.00	2,000.00	2,000.00	1,000.00	1,000.00	1,000.00	1,000.00	1,000.00
Servicio de Traducción y Vídeos	72,000.00	0.00	26,000.00	0.00	0.00	15,000.00	0.00	0.00	15,000.00	0.00	17,000.00	0.00	0.00
Servicios Oficiales	828,000.00	77,333.33	77,333.33	77,333.33	77,333.33	77,333.33	77,333.33	77,333.33	77,333.33	77,333.33	77,333.33	77,333.33	77,333.33
Otros Servicios Generales	1,907,618.00	158,968.17	158,968.17	158,968.17	158,968.17	158,968.17	158,968.17	158,968.17	158,968.17	158,968.17	158,968.17	158,968.17	158,968.17
Transferencias, asignaciones, subsidios y otras ayudas	165,000.00	0.00	16,000.00	16,000.00	16,000.00	16,000.00	16,000.00	16,000.00	16,000.00	16,000.00	16,000.00	16,000.00	16,000.00
Ayudas sociales	115,000.00	0.00	15,000.00	15,000.00	15,000.00	15,000.00	15,000.00	15,000.00	15,000.00	15,000.00	15,000.00	15,000.00	15,000.00
Bienes muebles, inmuebles e intangibles	2,299,827.40	78,000.00	0.00	40,000.00	0.00	0.00	290,000.00	0.00	837,985.60	0.00	1,067,838.40	0.00	0.00
Mobiliario y equipo de administración	192,985.00	76,000.00	0.00	40,000.00	0.00	0.00	35,000.00	0.00	31,985.00	0.00	1,091,838.40	0.00	0.00
Veículos y Equipo de Transporte	1,861,639.40	0.00	0.00	0.00	0.00	0.00	0.00	0.00	800,000.00	0.00	0.00	0.00	0.00
Equipo de Defensa y Seguridad	235,000.00	0.00	0.00	0.00	0.00	0.00	255,000.00	0.00	0.00	0.00	0.00	0.00	0.00
Inversión pública	34,185,266.48	6,000	3,107,760.68	3,107,760.68	3,107,760.68	3,107,760.68	3,107,760.68	3,107,760.68	3,107,760.68	3,107,760.68	3,107,760.68	3,107,760.68	3,107,760.68
Obras públicas en bienes de dominio público	34,185,266.48	0.00	3,107,760.68	3,107,760.68	3,107,760.68	3,107,760.68	3,107,760.68	3,107,760.68	3,107,760.68	3,107,760.68	3,107,760.68	3,107,760.68	3,107,760.68

De conformidad con lo establecido en el artículo 65, párrafo II de la Ley General de Contabilidad Gubernamental y la Norma para establecer la estructura del Calendario de Presupuesto de Egresos base mensual.

Artículo 18. Los integrantes del Ayuntamiento Municipal, auxiliares de la Presidencia Municipal, autoridades auxiliares, titulares de las dependencias o sus equivalentes, serán responsables de que se ejecuten con eficiencia, eficacia, economía, productividad, impacto político y social, las acciones previstas en sus respectivos programas o proyectos, ejerciendo el gasto con cumplimiento a las disposiciones establecidas en la normatividad, de acuerdo a las fuentes de financiamiento de los recursos aplicados

Artículo 19. La observancia del presente Presupuesto de Egresos, es responsabilidad del Ayuntamiento, y su incumplimiento se sancionará de conformidad con la Ley General de Responsabilidades Administrativas, Ley de Responsabilidades Administrativas del Estado y Municipios de Oaxaca, el Código Penal para el Estado Libre y Soberano de Oaxaca y demás normatividad aplicable.

Así mismo, deberá observar las obligaciones que en materia de transparencia y rendición de cuentas establecen las leyes respectivas.

Transitorios

Primero. El presente Presupuesto de Egresos entrará en vigor a partir del día primero de enero del año dos mil veinti dos.

Segundo. Aprobado en sesión de Cabildo de fecha 11 de febrero de 2022.



C. JAVIER MORENO COLMENARES
PRESIDENTE MUNICIPAL



C. FRANCISCO IVÁN PÉREZ BAUTISTA
SÍNDICO MUNICIPAL



C. TERESA GONZÁLEZ FERNÁNDEZ
REGIDORA DE HACIENDA



C. TIBURCIO MARTÍNEZ GARCÍA
REGIDOR DE OBRAS

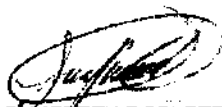

C. LIZBETH POBLETE CARLOS
REGIDORA DE SALUD

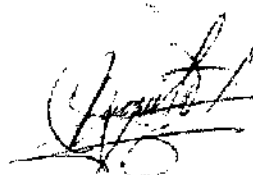

C. MARGARITA GONZÁLEZ AVENDAÑO
REGIDORA DE EDUCACIÓN



C. EULOGIA HERNANDEZ RAMOS
REGIDORA DE DESARROLLO SOCIAL



C. RAMIRO FLORES AMBROJO
REGIDOR DE DERECHOS HUMANOS Y EQUIDAD
DE GENERO



C. VICTOR HUGO ROBLES SILVA
REGIDOR DE DESARROLLO ECONOMICO

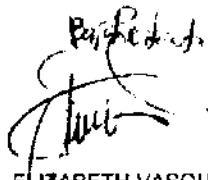

C. ELIZABETH VASQUEZ BLAS
REGIDOR DE TURISMO



C. RODRIGO CASTELLANOS BARZALOBRE
TESORERO MUNICIPAL



C. FANNY THALIA GONZALEZ ABAD
SECRETARIA MUNICIPAL

**ANEXOS DEL PROYECTO DE MODIFICACION PRESUPUESTO DE
EGRESOS DEL MUNICIPIO DE CUILAPAM DE GUERRERO DISTRITO
DEL CENTRO, OAXACA. PARA EL EJERCICIO FISCAL 2022 EN
CUMPLIMIENTO A LO DISPUESTO EN LA LEY DE DISCIPLINA
FINANCIERA DE LAS ENTIDADES FEDERATIVAS Y DE LOS
MUNICIPIOS Y LA LEY GENERAL DE CONTABILIDAD
GUBERNAMENTAL.**

Municipio de Cuilapam de Guerrero, Distrito del Centro, Oaxaca.				
Proyecciones de Egresos - LDF				
Pesos				
(Cifras Nominales)				
Concepto	2022	2023	2024	2025
1.- Gasto No Etiquetado	22,681,366.62	22,661,366.62	0.00	0.00
A Servicios Personales	13,666,615.22	13,666,615.22		
B Materiales y Suministros	2,253,716.62	2,253,716.62		
C Servicios Generales	5,893,049.78	5,893,049.78		
D Transferencias, Asignaciones, Subsidios y Otras Ayudas	165,000.00	165,000.00		
E Bienes Muebles, Inmuebles e Intangibles	682,985.00	682,985.00		
F Inversión Pública	0.00	0.00		
G Inversiones Financieras y Otras Provisiones	0.00	0.00		
H Participaciones y Aportaciones	0.00	0.00		
I Deuda Pública	0.00	0.00		
2.- Gasto Etiquetado	50,487,706.92	50,487,706.92	0.00	0.00
A Servicios Personales	5,792,577.25	5,792,577.25		
B Materiales y Suministros	2,417,872.00	2,417,872.00		
C Servicios Generales	6,475,164.79	6,475,164.79		
D Transferencias, Asignaciones, Subsidios y Otras Ayudas	0.00	0.00		
E Bienes Muebles, Inmuebles e Intangibles	1,616,836.40	1,616,836.40		
F Inversión Pública	34,185,256.48	34,185,256.48		
G Inversiones Financieras y Otras Provisiones	0.00	0.00		
H Participaciones y Aportaciones	0.00	0.00		
I Deuda Pública	0.00	0.00		
3.- Total de Egresos Projectados	\$ 73,149,073.54	\$ 73,149,073.54	\$ -	\$ -

 C. JAVIER MORENO COLMENARES
 PRESIDENTE MUNICIPAL

 C. TERESA GONZALEZ FERNANDEZ
 REGIDORA DE HACIENDA

 C. FRANCISCO IVAN PEREZ BALBUENA
 SINDICO MUNICIPAL

 C. RODRIGO CASTELLANOS BARZALOBRE
 TESORERO MUNICIPAL

Municipio de Cuilapam de Guerrero, Distrito del Centro, Oaxaca.
 Presupuesto de Egresos para el Ejercicio Fiscal 2022.

Cédula de Riesgos Relevantantes del Presupuesto de Egresos

Riesgo 1: _____	Monto de la Deuda Contingente:	\$ -
Descripción	Líneas de Acción	
Riesgo 2: _____	Monto de la Deuda Contingente:	\$ -
Descripción	Líneas de Acción	
Riesgo 3: _____	Monto de la Deuda Contingente:	\$ -
Descripción	Líneas de Acción	

Total de Deuda Contingente: \$ -

Informe sobre Estudios Actuariales - LDF

MUNICIPIO DE CUILAPAM DE GUERRERO, DISTRITO DEL CENTRO, OAXACA					
Informe sobre Estudios Actuariales - LDF					
	Pensiones y jubilaciones	Salud	Riesgos de trabajo	Invalidez y vida	Otras prestaciones sociales
Tipo de Sistema	0	0	0	0	0
Prestación laboral o Fondo general para trabajadores del estado o municipio	0	0	0	0	0
Beneficio definido, Contribución definida o Mixto	0	0	0	0	0
Población afiliada	0	0	0	0	0
Activos	0	0	0	0	0
Edad máxima	0	0	0	0	0
Edad mínima	0	0	0	0	0
Edad promedio	0	0	0	0	0
Pensionados y Jubilados	0	0	0	0	0
Edad máxima	0	0	0	0	0
Edad mínima	0	0	0	0	0
Edad promedio	0	0	0	0	0
Beneficiarios	0	0	0	0	0
Promedio de años de servicio (trabajadores activos)	0	0	0	0	0
Aportación individual al plan de pensión como % del salario	0	0	0	0	0
Aportación del ente público al plan de pensión como % del salario	0	0	0	0	0
Crecimiento esperado de los pensionados y jubilados (como %)	0	0	0	0	0
Crecimiento esperado de los activos (como %)	0	0	0	0	0
Edad de Jubilación o Pensión	0	0	0	0	0
Esperanza de vida	0	0	0	0	0
Ingresos del Fondo	0	0	0	0	0
Ingresos Anuales al Fondo de Pensiones	0	0	0	0	0
Nómina anual	0	0	0	0	0
Activos	0	0	0	0	0
Pensionados y Jubilados	0	0	0	0	0
Beneficiarios de Pensionados y Jubilados	0	0	0	0	0
Monto mensual por pensión	0	0	0	0	0
Máximo	0	0	0	0	0
Mínimo	0	0	0	0	0
Promedio	0	0	0	0	0
Monto de la reserva	0	0	0	0	0
0	0	0	0	0	0
Valor presente de las obligaciones	0	0	0	0	0
Pensiones y Jubilaciones en curso de pago	0	0	0	0	0
Generación actual	0	0	0	0	0
Generaciones futuras	0	0	0	0	0
Valor presente de las contribuciones asociadas a los sueldos futuros de cotización X%	0	0	0	0	0
Generación actual	0	0	0	0	0
Generaciones futuras	0	0	0	0	0
Valor presente de aportaciones futuras	0	0	0	0	0
Generación actual	0	0	0	0	0
Generaciones futuras	0	0	0	0	0
Otros Ingresos	0	0	0	0	0
Déficit/superávit actuarial	0	0	0	0	0
Generación actual	0	0	0	0	0
Generaciones futuras	0	0	0	0	0
Periodo de suficiencia	0	0	0	0	0
Año de descapitalización	0	0	0	0	0
Tasa de rendimiento	0	0	0	0	0
Estudio actuarial	0	0	0	0	0
Año de elaboración del estudio actuarial	0	0	0	0	0
Empresa que elaboró el estudio actuarial	0	0	0	0	0
0	0	0	0	0	0

MUNICIPIO DE CUILAPAM DE GUERRERO, DISTRITO DEL CENTRO, OAXACA.
PRESUPUESTO DE EGRESOS PARA EL EJERCICIO FISCAL 2022.

PLANTILLA DE PERSONAL

Plaza/Puesto	Adscripción	Tipo de Contrato	Tipo de Nómina	Tipo de Gasto	Ramo	Fuente de Financiamiento	Subfuente de Financiamiento	1111 Dietas de Presidentes, Regidores y Síndicos	1132 Sueldo al Personal de Confianza	Importe
PRESIDENTE MUNICIPAL	1 PRESIDENCIA MUNICIPAL	CONFIANZA	QUINCENAL	1 CORRIENTE	RAMO 28	15 RECURSOS FEDERALES	8101001	132,055.68		132,055.68
SINDICO MUNICIPAL	1 PRESIDENCIA MUNICIPAL	CONFIANZA	QUINCENAL	1 CORRIENTE	RAMO 28	15 RECURSOS FEDERALES	8101001	132,055.68		132,055.68
REGIDORA DE HACIENDA	1 PRESIDENCIA MUNICIPAL	CONFIANZA	QUINCENAL	1 CORRIENTE	RAMO 28	15 RECURSOS FEDERALES	8101001	132,055.68		132,055.68
REGIDOR DE OBRAS	1 PRESIDENCIA MUNICIPAL	CONFIANZA	QUINCENAL	1 CORRIENTE	RAMO 28	15 RECURSOS FEDERALES	8101001	132,055.68		132,055.68
REGIDORA DE SALUD	1 PRESIDENCIA MUNICIPAL	CONFIANZA	QUINCENAL	1 CORRIENTE	RAMO 28	15 RECURSOS FEDERALES	8101001	132,055.68		132,055.68
REGIDORA DE EDUCACION	1 PRESIDENCIA MUNICIPAL	CONFIANZA	QUINCENAL	1 CORRIENTE	RAMO 28	15 RECURSOS FEDERALES	8101001	132,055.68		132,055.68
REGIDOR DE SEGURIDAD, TRANSITO Y PROTECCION CIVIL	1 PRESIDENCIA MUNICIPAL	CONFIANZA	QUINCENAL	1 CORRIENTE	RAMO 28	15 RECURSOS FEDERALES	8101001	132,055.68		132,055.68
REGIDOR DE MERCADOS	1 PRESIDENCIA MUNICIPAL	CONFIANZA	QUINCENAL	1 CORRIENTE	RAMO 28	15 RECURSOS FEDERALES	8101001	132,055.68		132,055.68
REGIDOR DE CULTURA Y DEPORTES	1 PRESIDENCIA MUNICIPAL	CONFIANZA	QUINCENAL	1 CORRIENTE	RAMO 28	15 RECURSOS FEDERALES	8101001	132,055.68		132,055.68
REGIDOR DE AGENCIAS Y COLONIAS	1 PRESIDENCIA MUNICIPAL	CONFIANZA	QUINCENAL	1 CORRIENTE	RAMO 28	15 RECURSOS FEDERALES	8101001	132,055.68		132,055.68
REGIDORA DE DESARROLLO SOCIAL	1 PRESIDENCIA MUNICIPAL	CONFIANZA	QUINCENAL	1 CORRIENTE	RAMO 28	15 RECURSOS FEDERALES	8101001	132,055.68		132,055.68
REGIDOR DE DESARROLLO AGROPECUARIO	1 PRESIDENCIA MUNICIPAL	CONFIANZA	QUINCENAL	1 CORRIENTE	RAMO 28	15 RECURSOS FEDERALES	8101001	132,055.68		132,055.68
REGIDOR DE PANTEONES	1 PRESIDENCIA MUNICIPAL	CONFIANZA	QUINCENAL	1 CORRIENTE	RAMO 28	15 RECURSOS FEDERALES	8101001	132,055.68		132,055.68
REGIDOR DE ECOLOGIA	1 PRESIDENCIA MUNICIPAL	CONFIANZA	QUINCENAL	1 CORRIENTE	RAMO 28	15 RECURSOS FEDERALES	8101001	132,055.68		132,055.68
REGIDOR DE DESARROLLO ECONOMICO	1 PRESIDENCIA MUNICIPAL	CONFIANZA	QUINCENAL	1 CORRIENTE	RAMO 28	15 RECURSOS FEDERALES	8101001	132,055.68		132,055.68

REGIDOR DE DERECHOS HUMANOS Y EQUIDAD DE GENERO	1	PRESIDENCIA MUNICIPAL	CONFIANZA	QUINCENAL	1	CORRIENTE	1	RAMO 28	15 RECURSOS FEDERALES	8101001	132,055.68	132,055.68	132,055.68
REGIDOR DE TURISMO	1	PRESIDENCIA MUNICIPAL	CONFIANZA	QUINCENAL	1	CORRIENTE	1	RAMO 28	15 RECURSOS FEDERALES	8101001	132,055.68	132,055.68	132,055.68
SECRETARIA MUNICIPAL	1	PRESIDENCIA MUNICIPAL	CONFIANZA	QUINCENAL	1	CORRIENTE	1	RAMO 28	15 RECURSOS FEDERALES	8101001	132,055.68	132,055.68	132,055.68
TESORERO MUNICIPAL	1	PRESIDENCIA MUNICIPAL	CONFIANZA	QUINCENAL	1	CORRIENTE	1	RAMO 28	15 RECURSOS FEDERALES	8101001	132,055.68	132,055.68	132,055.68
ALCALDE PRIMERO	1	PRESIDENCIA MUNICIPAL	CONFIANZA	QUINCENAL	1	CORRIENTE	1	RAMO 28	15 RECURSOS FEDERALES	8101001	132,055.68	132,055.68	132,055.68
ALCALDE SEGUNDO	1	PRESIDENCIA MUNICIPAL	CONFIANZA	QUINCENAL	1	CORRIENTE	1	RAMO 28	15 RECURSOS FEDERALES	8101001	132,055.68	132,055.68	132,055.68
DIRECTOR JURIDICO	1	PRESIDENCIA MUNICIPAL	CONFIANZA	QUINCENAL	1	CORRIENTE	1	RAMO 28	15 RECURSOS FEDERALES	8101001	132,055.68	132,055.68	132,055.68
COMISIONADO DE SEGURIDAD PUBLICA MUNICIPAL	1	PRESIDENCIA MUNICIPAL	CONFIANZA	QUINCENAL	1	CORRIENTE	1	RAMO 28	15 RECURSOS FEDERALES	8101001	120,627.12	120,627.12	120,627.12
COMISARIO DE LA POLICIA MUNICIPAL	1	PRESIDENCIA MUNICIPAL	CONFIANZA	QUINCENAL	1	CORRIENTE	1	RAMO 28	15 RECURSOS FEDERALES	8101001	112,159.44	112,159.44	112,159.44
COMISARIO DE TRANSITO, VALIDAD Y TRANSPORTES	1	PRESIDENCIA MUNICIPAL	CONFIANZA	QUINCENAL	1	CORRIENTE	1	RAMO 28	15 RECURSOS FEDERALES	8101001	112,159.44	112,159.44	112,159.44
DIRECTOR DE PROTECCION CIVIL	1	PRESIDENCIA MUNICIPAL	CONFIANZA	QUINCENAL	1	CORRIENTE	1	RAMO 28	15 RECURSOS FEDERALES	8101001	112,159.44	112,159.44	112,159.44
CONTRALORA MUNICIPAL	1	PRESIDENCIA MUNICIPAL	CONFIANZA	QUINCENAL	1	CORRIENTE	1	RAMO 28	15 RECURSOS FEDERALES	8101001	104,080.56	104,080.56	104,080.56
SECRETARIO TECNICO	1	PRESIDENCIA MUNICIPAL	CONFIANZA	QUINCENAL	1	CORRIENTE	1	RAMO 28	15 RECURSOS FEDERALES	8101001	98,694.48	98,694.48	98,694.48
SECRETARIO PARTICULAR	1	PRESIDENCIA MUNICIPAL	CONFIANZA	QUINCENAL	1	CORRIENTE	1	RAMO 28	15 RECURSOS FEDERALES	8101001	98,694.48	98,694.48	98,694.48
DIRECTOR DE RECURSOS HUMANOS	1	PRESIDENCIA MUNICIPAL	CONFIANZA	QUINCENAL	1	CORRIENTE	1	RAMO 28	15 RECURSOS FEDERALES	8101001	98,694.48	98,694.48	98,694.48
DIRECTORA GENERAL DEL SISTEMA DIF MUNICIPAL	1	PRESIDENCIA MUNICIPAL	CONFIANZA	QUINCENAL	1	CORRIENTE	1	RAMO 28	15 RECURSOS FEDERALES	8101001	98,694.48	98,694.48	98,694.48
DIRECTORA DE LA CASA DEL ADULTO MAYOR	1	PRESIDENCIA MUNICIPAL	CONFIANZA	QUINCENAL	1	CORRIENTE	1	RAMO 28	15 RECURSOS FEDERALES	8101001	98,694.48	98,694.48	98,694.48
PROCURADORA DE LA DEFENSA DEL MENOR, LA MUJER Y LA FAMILIA	1	PRESIDENCIA MUNICIPAL	CONFIANZA	QUINCENAL	1	CORRIENTE	1	RAMO 28	15 RECURSOS FEDERALES	8101001	98,694.48	98,694.48	98,694.48
DIRECTOR DE COMUNICACIÓN	1	PRESIDENCIA MUNICIPAL	CONFIANZA	QUINCENAL	1	CORRIENTE	1	RAMO 28	15 RECURSOS FEDERALES	8101001	98,694.48	98,694.48	98,694.48
DIRECTOR DE FOTOGRAFIA Y VIDEO	1	PRESIDENCIA MUNICIPAL	CONFIANZA	QUINCENAL	1	CORRIENTE	1	RAMO 28	15 RECURSOS FEDERALES	8101001	98,694.48	98,694.48	98,694.48
DIRECTOR DE LOGISTICA	1	PRESIDENCIA MUNICIPAL	CONFIANZA	QUINCENAL	1	CORRIENTE	1	RAMO 28	15 RECURSOS FEDERALES	8101001	98,694.48	98,694.48	98,694.48

TITULAR DEL REGISTRO CIVIL MUNICIPAL	1	PRESIDENCIA MUNICIPAL	CONFIANZA	QUINCENAL	1	CORRIENTE	1	RAMO 28	15 RECURSOS FEDERALES	8101001		98,694.48	98,694.48
INSTITUTO DE LA JUVENTUD MUNICIPAL	1	PRESIDENCIA MUNICIPAL	CONFIANZA	QUINCENAL	1	CORRIENTE	1	RAMO 28	15 RECURSOS FEDERALES	8101001		98,694.48	98,694.48
DIRECTOR DE SERVICIOS MUNICIPALES	1	PRESIDENCIA MUNICIPAL	CONFIANZA	QUINCENAL	1	CORRIENTE	1	RAMO 28	15 RECURSOS FEDERALES	8101001		98,694.48	98,694.48
DIRECTOR DE DESARROLLO URBANO	1	PRESIDENCIA MUNICIPAL	CONFIANZA	QUINCENAL	1	CORRIENTE	1	RAMO 28	15 RECURSOS FEDERALES	8101001		98,694.48	98,694.48
DIRECTORA DE COMERCIOS	1	PRESIDENCIA MUNICIPAL	CONFIANZA	QUINCENAL	1	CORRIENTE	1	RAMO 28	15 RECURSOS FEDERALES	8101001		98,694.48	98,694.48
DIRECTOR DE OBRAS PUBLICAS	1	PRESIDENCIA MUNICIPAL	CONFIANZA	QUINCENAL	1	CORRIENTE	1	RAMO 28	15 RECURSOS FEDERALES	8101001		98,694.48	98,694.48
DIRECTORA DE SALUD	1	PRESIDENCIA MUNICIPAL	CONFIANZA	QUINCENAL	1	CORRIENTE	1	RAMO 28	15 RECURSOS FEDERALES	8101001		98,694.48	98,694.48
DIRECTORA DE EDUCACION	1	PRESIDENCIA MUNICIPAL	CONFIANZA	QUINCENAL	1	CORRIENTE	1	RAMO 28	15 RECURSOS FEDERALES	8101001		98,694.48	98,694.48
DIRECTOR DE MERCADOS	1	PRESIDENCIA MUNICIPAL	CONFIANZA	QUINCENAL	1	CORRIENTE	1	RAMO 28	15 RECURSOS FEDERALES	8101001		98,694.48	98,694.48
DIRECTOR DE AGENCIAS Y COLONIAS	1	PRESIDENCIA MUNICIPAL	CONFIANZA	QUINCENAL	1	CORRIENTE	1	RAMO 28	15 RECURSOS FEDERALES	8101001		98,694.48	98,694.48
DIRECTOR DE CULTURA	1	PRESIDENCIA MUNICIPAL	CONFIANZA	QUINCENAL	1	CORRIENTE	1	RAMO 28	15 RECURSOS FEDERALES	8101001		98,694.48	98,694.48
DIRECTOR DE DEPORTES	1	PRESIDENCIA MUNICIPAL	CONFIANZA	QUINCENAL	1	CORRIENTE	1	RAMO 28	15 RECURSOS FEDERALES	8101001		98,694.48	98,694.48
DIRECTOR DE GRUPOS VULNERABLES	1	PRESIDENCIA MUNICIPAL	CONFIANZA	QUINCENAL	1	CORRIENTE	1	RAMO 28	15 RECURSOS FEDERALES	8101001		98,694.48	98,694.48
DIRECTOR DE DESARROLLO SOCIAL	1	PRESIDENCIA MUNICIPAL	CONFIANZA	QUINCENAL	1	CORRIENTE	1	RAMO 28	15 RECURSOS FEDERALES	8101001		98,694.48	98,694.48
DIRECTOR DE AGRICULTURA	1	PRESIDENCIA MUNICIPAL	CONFIANZA	QUINCENAL	1	CORRIENTE	1	RAMO 28	15 RECURSOS FEDERALES	8101001		98,694.48	98,694.48
DIRECTOR DE PANTEONES	1	PRESIDENCIA MUNICIPAL	CONFIANZA	QUINCENAL	1	CORRIENTE	1	RAMO 28	15 RECURSOS FEDERALES	8101001		98,694.48	98,694.48
DIRECTOR DE EDUCACION Y PROMOCION DE LA CULTURA AMBIENTAL	1	PRESIDENCIA MUNICIPAL	CONFIANZA	QUINCENAL	1	CORRIENTE	1	RAMO 28	15 RECURSOS FEDERALES	8101001		98,694.48	98,694.48
DIRECTOR DE DERECHOS HUMANOS Y EQUIDAD DE GENERO	1	PRESIDENCIA MUNICIPAL	CONFIANZA	QUINCENAL	1	CORRIENTE	1	RAMO 28	15 RECURSOS FEDERALES	8101001		98,694.48	98,694.48
DIRECTOR DE EVENTOS, ESPECTACULOS PUBLICOS Y PROMOCION TURISTICA	1	PRESIDENCIA MUNICIPAL	CONFIANZA	QUINCENAL	1	CORRIENTE	1	RAMO 28	15 RECURSOS FEDERALES	8101001		98,694.48	98,694.48
MAYOR DEL ALCALDE PRIMERO	1	PRESIDENCIA MUNICIPAL	CONFIANZA	QUINCENAL	1	CORRIENTE	1	RAMO 28	15 RECURSOS FEDERALES	8101001		98,694.48	98,694.48
MAYOR DEL ALCALDE SEGUNDO	1	PRESIDENCIA MUNICIPAL	CONFIANZA	QUINCENAL	1	CORRIENTE	1	RAMO 28	15 RECURSOS FEDERALES	8101001		98,694.48	98,694.48

1	PRESIDENCIA MUNICIPAL	CONFIANZA	QUINCENAL	1	CORRIENTE	1	RAMO 28	15 RECURSOS FEDERALES	8101001	90,615.36	90,615.36
1	AGENTE POLICIA DE CARRIZAL	CONFIANZA	QUINCENAL	1	CORRIENTE	1	RAMO 28	15 RECURSOS FEDERALES	8101001	90,615.36	90,615.36
1	AGENTE POLICIA DE TIRACUZ	CONFIANZA	QUINCENAL	1	CORRIENTE	1	RAMO 28	15 RECURSOS FEDERALES	8101001	90,615.36	90,615.36
1	AGENTE POLICIA DEL MANZANO	CONFIANZA	QUINCENAL	1	CORRIENTE	1	RAMO 28	15 RECURSOS FEDERALES	8101001	90,615.36	90,615.36
1	TITULAR DE LA UNIDAD DE TRANSPARENCIA	CONFIANZA	QUINCENAL	1	CORRIENTE	1	RAMO 28	15 RECURSOS FEDERALES	8101001	87,922.56	87,922.56
1	CAJERA 1	CONFIANZA	QUINCENAL	1	CORRIENTE	1	RAMO 28	15 RECURSOS FEDERALES	8101001	87,922.56	87,922.56
1	CAJERA 2	CONFIANZA	QUINCENAL	1	CORRIENTE	1	RAMO 28	15 RECURSOS FEDERALES	8101001	87,922.56	87,922.56
1	ENCARGADA DE GESTION MUNICIPAL	CONFIANZA	QUINCENAL	1	CORRIENTE	1	RAMO 28	15 RECURSOS FEDERALES	8101001	87,922.56	87,922.56
1	TITULAR DE LA INSTANCIA DE LA MUJER	CONFIANZA	QUINCENAL	1	CORRIENTE	1	RAMO 28	15 RECURSOS FEDERALES	8101001	87,922.56	87,922.56
1	AUXILIAR ADMINISTRATIVO EN OF MUNICIPAL	CONFIANZA	QUINCENAL	1	CORRIENTE	1	RAMO 28	15 RECURSOS FEDERALES	8101001	73,236.24	73,236.24
1	AUXILIAR ADMINISTRATIVO EN EL AREA DE INJUIVE	CONFIANZA	QUINCENAL	1	CORRIENTE	1	RAMO 28	15 RECURSOS FEDERALES	8101001	73,236.24	73,236.24
1	COORDINADOR DE ATENCION CIUDADANA	CONFIANZA	QUINCENAL	1	CORRIENTE	1	RAMO 28	15 RECURSOS FEDERALES	8101001	73,236.24	73,236.24
1	ENLACE CON EL GOBIERNO DEL ESTADO	CONFIANZA	QUINCENAL	1	CORRIENTE	1	RAMO 28	15 RECURSOS FEDERALES	8101001	73,236.24	73,236.24
1	DIRECTOR DE PROYECTOS ESTRATEGICOS	CONFIANZA	QUINCENAL	1	CORRIENTE	1	RAMO 28	15 RECURSOS FEDERALES	8101001	73,236.24	73,236.24
1	AREA REVISORA DE LA CONTRALORIA	CONFIANZA	QUINCENAL	1	CORRIENTE	1	RAMO 28	15 RECURSOS FEDERALES	8101001	73,236.24	73,236.24
1	AREA SUSTANCIADORA DE LA CONTRALORIA	CONFIANZA	QUINCENAL	1	CORRIENTE	1	RAMO 28	15 RECURSOS FEDERALES	8101001	73,236.24	73,236.24
1	AUXILIAR ADMINISTRATIVO EN EL OF MUNICIPAL	CONFIANZA	QUINCENAL	1	CORRIENTE	1	RAMO 28	15 RECURSOS FEDERALES	8101001	73,236.24	73,236.24
1	AUXILIAR ADMINISTRATIVO EN LA INSTANCIA DE LA MUJER	CONFIANZA	QUINCENAL	1	CORRIENTE	1	RAMO 28	15 RECURSOS FEDERALES	8101001	73,236.24	73,236.24
1	AUXILIAR OPERATIVO EN SERVICIOS MUNICIPALES	CONFIANZA	QUINCENAL	1	CORRIENTE	1	RAMO 28	15 RECURSOS FEDERALES	8101001	73,236.24	73,236.24
1	CHOFER DE COMPACTADOR	CONFIANZA	QUINCENAL	1	CORRIENTE	1	RAMO 28	15 RECURSOS FEDERALES	8101001	73,236.24	73,236.24
1	CHOFER DE COMPACTADOR	CONFIANZA	QUINCENAL	1	CORRIENTE	1	RAMO 28	15 RECURSOS FEDERALES	8101001	73,236.24	73,236.24

VERIFICADOR DE DESARROLLO URBANO	1	PRESIDENCIA MUNICIPAL	CONFIANZA	QUINCENAL	1	CORRIENTE	1	RAMO 28	15 RECURSOS FEDERALES	8101001	73,236.24	73,236.24
VERIFICADOR DE DESARROLLO URBANO	1	PRESIDENCIA MUNICIPAL	CONFIANZA	QUINCENAL	1	CORRIENTE	1	RAMO 28	15 RECURSOS FEDERALES	8101001	73,236.24	73,236.24
AUXILIAR OPERATIVO EN AREA DE PANTEONES	1	PRESIDENCIA MUNICIPAL	CONFIANZA	QUINCENAL	1	CORRIENTE	1	RAMO 28	15 RECURSOS FEDERALES	8101001	73,236.24	73,236.24
RECEPCIONISTA DE PRESIDENCIA	1	PRESIDENCIA MUNICIPAL	CONFIANZA	QUINCENAL	1	CORRIENTE	1	RAMO 28	15 RECURSOS FEDERALES	8101001	67,850.16	67,850.16
RECEPCIONISTA DE PRESIDENCIA	1	PRESIDENCIA MUNICIPAL	CONFIANZA	QUINCENAL	1	CORRIENTE	1	RAMO 28	15 RECURSOS FEDERALES	8101001	67,850.16	67,850.16
AUXILIAR ADMINISTRATIVO EN SECRETARIA MUNICIPAL	1	PRESIDENCIA MUNICIPAL	CONFIANZA	QUINCENAL	1	CORRIENTE	1	RAMO 28	15 RECURSOS FEDERALES	8101001	67,850.16	67,850.16
TITULAR DE LA JUNTA DE RECLUTAMIENTO	1	PRESIDENCIA MUNICIPAL	CONFIANZA	QUINCENAL	1	CORRIENTE	1	RAMO 28	15 RECURSOS FEDERALES	8101001	67,850.16	67,850.16
AUXILIAR ADMINISTRATIVO EN DIF MUNICIPAL	1	PRESIDENCIA MUNICIPAL	CONFIANZA	QUINCENAL	1	CORRIENTE	1	RAMO 28	15 RECURSOS FEDERALES	8101001	67,850.16	67,850.16
AUXILIAR ADMINISTRATIVO EN CASA DEL ADULTO MAYOR	1	PRESIDENCIA MUNICIPAL	CONFIANZA	QUINCENAL	1	CORRIENTE	1	RAMO 28	15 RECURSOS FEDERALES	8101001	67,850.16	67,850.16
AUXILIAR OPERATIVO EN EL AREA DE LOGISTICA	1	PRESIDENCIA MUNICIPAL	CONFIANZA	QUINCENAL	1	CORRIENTE	1	RAMO 28	15 RECURSOS FEDERALES	8101001	67,850.16	67,850.16
AUXILIAR OPERATIVO EN EL AREA DE LOGISTICA	1	PRESIDENCIA MUNICIPAL	CONFIANZA	QUINCENAL	1	CORRIENTE	1	RAMO 28	15 RECURSOS FEDERALES	8101001	67,850.16	67,850.16
AUXILIAR OPERATIVO EN EL AREA DE LOGISTICA	1	PRESIDENCIA MUNICIPAL	CONFIANZA	QUINCENAL	1	CORRIENTE	1	RAMO 28	15 RECURSOS FEDERALES	8101001	67,850.16	67,850.16
AUXILIAR ADMINISTRATIVO DE LA DIRECCION JURIDICA	1	PRESIDENCIA MUNICIPAL	CONFIANZA	QUINCENAL	1	CORRIENTE	1	RAMO 28	15 RECURSOS FEDERALES	8101001	67,850.16	67,850.16
INTENDENCIA	1	PRESIDENCIA MUNICIPAL	CONFIANZA	QUINCENAL	1	CORRIENTE	1	RAMO 28	15 RECURSOS FEDERALES	8101001	67,850.16	67,850.16
INTENDENCIA	1	PRESIDENCIA MUNICIPAL	CONFIANZA	QUINCENAL	1	CORRIENTE	1	RAMO 28	15 RECURSOS FEDERALES	8101001	67,850.16	67,850.16
INTENDENCIA	1	PRESIDENCIA MUNICIPAL	CONFIANZA	QUINCENAL	1	CORRIENTE	1	RAMO 28	15 RECURSOS FEDERALES	8101001	67,850.16	67,850.16
INTENDENCIA	1	PRESIDENCIA MUNICIPAL	CONFIANZA	QUINCENAL	1	CORRIENTE	1	RAMO 28	15 RECURSOS FEDERALES	8101001	67,850.16	67,850.16
INTENDENCIA	1	PRESIDENCIA MUNICIPAL	CONFIANZA	QUINCENAL	1	CORRIENTE	1	RAMO 28	15 RECURSOS FEDERALES	8101001	67,850.16	67,850.16
INTENDENCIA	1	PRESIDENCIA MUNICIPAL	CONFIANZA	QUINCENAL	1	CORRIENTE	1	RAMO 28	15 RECURSOS FEDERALES	8101001	67,850.16	67,850.16
INTENDENCIA	1	PRESIDENCIA MUNICIPAL	CONFIANZA	QUINCENAL	1	CORRIENTE	1	RAMO 28	15 RECURSOS FEDERALES	8101001	67,850.16	67,850.16
INTENDENCIA	1	PRESIDENCIA MUNICIPAL	CONFIANZA	QUINCENAL	1	CORRIENTE	1	RAMO 28	15 RECURSOS FEDERALES	8101001	67,850.16	67,850.16
INTENDENCIA	1	PRESIDENCIA MUNICIPAL	CONFIANZA	QUINCENAL	1	CORRIENTE	1	RAMO 28	15 RECURSOS FEDERALES	8101001	67,850.16	67,850.16

CHOFER MUNICIPAL	1	PRESIDENCIA MUNICIPAL	CONFIANZA	QUINCENAL	1	CORRIENTE	1	RAMO 28	15 RECURSOS FEDERALES	8101001		67,850.16	67,850.16
AUXILIAR OPERATIVO EN SERVICIOS MUNICIPALES	1	PRESIDENCIA MUNICIPAL	CONFIANZA	QUINCENAL	1	CORRIENTE	1	RAMO 28	15 RECURSOS FEDERALES	8101001		67,850.16	67,850.16
AUXILIAR OPERATIVO EN SERVICIOS MUNICIPALES	1	PRESIDENCIA MUNICIPAL	CONFIANZA	QUINCENAL	1	CORRIENTE	1	RAMO 28	15 RECURSOS FEDERALES	8101001		67,850.16	67,850.16
AUXILIAR OPERATIVO EN SERVICIOS MUNICIPALES	1	PRESIDENCIA MUNICIPAL	CONFIANZA	QUINCENAL	1	CORRIENTE	1	RAMO 28	15 RECURSOS FEDERALES	8101001		67,850.16	67,850.16
ENCARGADO DE ALUMBRADO PUBLICO E INFRAESTRUCTURA HIDRAULICA	1	PRESIDENCIA MUNICIPAL	CONFIANZA	QUINCENAL	1	CORRIENTE	1	RAMO 28	15 RECURSOS FEDERALES	8101001		67,850.16	67,850.16
SECRETARIA DEL AREA DE OBRAS PUBLICAS	1	PRESIDENCIA MUNICIPAL	CONFIANZA	QUINCENAL	1	CORRIENTE	1	RAMO 28	15 RECURSOS FEDERALES	8101001		67,850.16	67,850.16
SECRETARIA DE REGIDURIAS	1	PRESIDENCIA MUNICIPAL	CONFIANZA	QUINCENAL	1	CORRIENTE	1	RAMO 28	15 RECURSOS FEDERALES	8101001		67,850.16	67,850.16
AUXILIAR ADMINISTRATIVO EN EL AREA SALUD	1	PRESIDENCIA MUNICIPAL	CONFIANZA	QUINCENAL	1	CORRIENTE	1	RAMO 28	15 RECURSOS FEDERALES	8101001		67,850.16	67,850.16
MAESTRO EN LA CASA DE LA CULTURA (CANTO)	1	PRESIDENCIA MUNICIPAL	CONFIANZA	QUINCENAL	1	CORRIENTE	1	RAMO 28	15 RECURSOS FEDERALES	8101001		67,850.16	67,850.16
AUXILIAR ADMINISTRATIVO EN AREA DE DESARROLLO SOCIAL	1	PRESIDENCIA MUNICIPAL	CONFIANZA	QUINCENAL	1	CORRIENTE	1	RAMO 28	15 RECURSOS FEDERALES	8101001		67,850.16	67,850.16
AUXILIAR OPERATIVO EN AREA DE ECOLOGIA	1	PRESIDENCIA MUNICIPAL	CONFIANZA	QUINCENAL	1	CORRIENTE	1	RAMO 28	15 RECURSOS FEDERALES	8101001		67,850.16	67,850.16
AUXILIAR OPERATIVO EN AREA DE ECOLOGIA	1	PRESIDENCIA MUNICIPAL	CONFIANZA	QUINCENAL	1	CORRIENTE	1	RAMO 28	15 RECURSOS FEDERALES	8101001		67,850.16	67,850.16
SECRETARIA DE REGIDURIAS	1	PRESIDENCIA MUNICIPAL	CONFIANZA	QUINCENAL	1	CORRIENTE	1	RAMO 28	15 RECURSOS FEDERALES	8101001		67,850.16	67,850.16
AUXILIAR ADMINISTRATIVO DE ALCALDES	1	PRESIDENCIA MUNICIPAL	CONFIANZA	QUINCENAL	1	CORRIENTE	1	RAMO 28	15 RECURSOS FEDERALES	8101001		67,850.16	67,850.16
AUXILIAR ADMINISTRATIVO DE ALCALDES	1	PRESIDENCIA MUNICIPAL	CONFIANZA	QUINCENAL	1	CORRIENTE	1	RAMO 28	15 RECURSOS FEDERALES	8101001		67,850.16	67,850.16
REPRESENTANTE DEL NUCLEO RURAL ACAPXTLA	1	PRESIDENCIA MUNICIPAL	CONFIANZA	QUINCENAL	1	CORRIENTE	1	RAMO 28	15 RECURSOS FEDERALES	8101001		67,850.16	67,850.16
AUXILIAR ADMINISTRATIVO EN SECRETARIA MUNICIPAL	1	PRESIDENCIA MUNICIPAL	CONFIANZA	QUINCENAL	1	CORRIENTE	1	RAMO 28	15 RECURSOS FEDERALES	8101001		67,850.16	67,850.16
PSICOLOGA EN AREA DEL DIF MUNICIPAL	1	PRESIDENCIA MUNICIPAL	CONFIANZA	QUINCENAL	1	CORRIENTE	1	RAMO 28	15 RECURSOS FEDERALES	8101001		67,850.16	67,850.16
AUXILIAR ADMINISTRATIVO EN EL DIF MUNICIPAL	1	PRESIDENCIA MUNICIPAL	CONFIANZA	QUINCENAL	1	CORRIENTE	1	RAMO 28	15 RECURSOS FEDERALES	8101001		67,850.16	67,850.16
ODONTOLOGA EN AREA DEL DIF MUNICIPAL	1	PRESIDENCIA MUNICIPAL	CONFIANZA	QUINCENAL	1	CORRIENTE	1	RAMO 28	15 RECURSOS FEDERALES	8101001		67,850.16	67,850.16
AUXILIAR ADMINISTRATIVO (DISEÑADORA)	1	PRESIDENCIA MUNICIPAL	CONFIANZA	QUINCENAL	1	CORRIENTE	1	RAMO 28	15 RECURSOS FEDERALES	8101001		67,850.16	67,850.16

AUXILIAR OPERATIVO EN AREA DE PANTEONES	1	PRESIDENCIA MUNICIPAL	CONFIANZA	QUINCENAL	1	CORRIENTE	1	RAMO 28	15 RECURSOS FEDERALES	8101001		60,000.00	60,000.00
INTENDENCIA	1	PRESIDENCIA MUNICIPAL	CONFIANZA	QUINCENAL	1	CORRIENTE	1	RAMO 28	15 RECURSOS FEDERALES	8101001		48,000.00	48,000.00
AREA RESOLUTORA DE LA CONTRALORIA	1	PRESIDENCIA MUNICIPAL	CONFIANZA	QUINCENAL	1	CORRIENTE	1	RAMO 28	15 RECURSOS FEDERALES	8101001		48,000.00	48,000.00
AUXILIAR ADMINISTRATIVO EN EL DIF MUNICIPAL	1	PRESIDENCIA MUNICIPAL	CONFIANZA	QUINCENAL	1	CORRIENTE	1	RAMO 28	15 RECURSOS FEDERALES	8101001		48,000.00	48,000.00
AUXILIAR ADMINISTRATIVO EN LA DIRECCION DE MERCADOS	1	PRESIDENCIA MUNICIPAL	CONFIANZA	QUINCENAL	1	CORRIENTE	1	RAMO 28	15 RECURSOS FEDERALES	8101001		48,000.00	48,000.00
MAESTRO EN LA CASA DE LA CULTURA	1	PRESIDENCIA MUNICIPAL	CONFIANZA	QUINCENAL	1	CORRIENTE	1	RAMO 28	15 RECURSOS FEDERALES	8101001		48,000.00	48,000.00
MAESTRO EN LA CASA DE LA CULTURA	1	PRESIDENCIA MUNICIPAL	CONFIANZA	QUINCENAL	1	CORRIENTE	1	RAMO 28	15 RECURSOS FEDERALES	8101001		48,000.00	48,000.00
MAESTRO EN LA CASA DE LA CULTURA	1	PRESIDENCIA MUNICIPAL	CONFIANZA	QUINCENAL	1	CORRIENTE	1	RAMO 28	15 RECURSOS FEDERALES	8101001		48,000.00	48,000.00
AUXILIAR ADMINISTRATIVO EN LA DIRECCION DE DEPORTES	1	PRESIDENCIA MUNICIPAL	CONFIANZA	QUINCENAL	1	CORRIENTE	1	RAMO 28	15 RECURSOS FEDERALES	8101001		48,000.00	48,000.00
BIBLIOTECARIA	1	PRESIDENCIA MUNICIPAL	CONFIANZA	QUINCENAL	1	CORRIENTE	1	RAMO 28	15 RECURSOS FEDERALES	8101001		48,000.00	48,000.00
COMANDANTE	1	PRESIDENCIA MUNICIPAL	CONFIANZA	QUINCENAL	1	CORRIENTE	3	RAMO 33 FONDO IV	25 RECURSO FEDERAL	8202001		104,028.72	104,028.72
COMANDANTE	1	PRESIDENCIA MUNICIPAL	CONFIANZA	QUINCENAL	1	CORRIENTE	3	RAMO 33 FONDO IV	25 RECURSO FEDERAL	8202001		104,028.72	104,028.72
DOCTOR	1	PRESIDENCIA MUNICIPAL	CONFIANZA	QUINCENAL	1	CORRIENTE	3	RAMO 33 FONDO IV	25 RECURSO FEDERAL	8202001		104,028.72	104,028.72
ELEMENTO DE PROTECCIÓN CIVIL	1	PRESIDENCIA MUNICIPAL	CONFIANZA	QUINCENAL	1	CORRIENTE	3	RAMO 33 FONDO IV	25 RECURSO FEDERAL	8202001		87,632.16	87,632.16
ELEMENTO DE PROTECCIÓN CIVIL	1	PRESIDENCIA MUNICIPAL	CONFIANZA	QUINCENAL	1	CORRIENTE	3	RAMO 33 FONDO IV	25 RECURSO FEDERAL	8202001		87,632.16	87,632.16
ELEMENTO DE PROTECCIÓN CIVIL	1	PRESIDENCIA MUNICIPAL	CONFIANZA	QUINCENAL	1	CORRIENTE	3	RAMO 33 FONDO IV	25 RECURSO FEDERAL	8202001		87,632.16	87,632.16
ELEMENTO DE PROTECCIÓN CIVIL	1	PRESIDENCIA MUNICIPAL	CONFIANZA	QUINCENAL	1	CORRIENTE	3	RAMO 33 FONDO IV	25 RECURSO FEDERAL	8202001		87,632.16	87,632.16
ELEMENTO DE PROTECCIÓN CIVIL	1	PRESIDENCIA MUNICIPAL	CONFIANZA	QUINCENAL	1	CORRIENTE	3	RAMO 33 FONDO IV	25 RECURSO FEDERAL	8202001		87,632.16	87,632.16
ELEMENTO DE PROTECCIÓN CIVIL	1	PRESIDENCIA MUNICIPAL	CONFIANZA	QUINCENAL	1	CORRIENTE	3	RAMO 33 FONDO IV	25 RECURSO FEDERAL	8202001		87,632.16	87,632.16
ELEMENTO DE PROTECCIÓN CIVIL	1	PRESIDENCIA MUNICIPAL	CONFIANZA	QUINCENAL	1	CORRIENTE	3	RAMO 33 FONDO IV	25 RECURSO FEDERAL	8202001		87,632.16	87,632.16
ELEMENTO DE PROTECCIÓN CIVIL	1	PRESIDENCIA MUNICIPAL	CONFIANZA	QUINCENAL	1	CORRIENTE	3	RAMO 33 FONDO IV	25 RECURSO FEDERAL	8202001		87,632.16	87,632.16
JUEZ CALIFICADOR	1	PRESIDENCIA MUNICIPAL	CONFIANZA	QUINCENAL	1	CORRIENTE	3	RAMO 33 FONDO IV	25 RECURSO FEDERAL	8202001		87,632.16	87,632.16

POLICIA VIAL	1	PRESIDENCIA MUNICIPAL	CONFIANZA	QUINCENAL	1	CORRIENTE	3	RAMO 39 FONDO IV	25 RECURSO FEDERAL	8202001	97,632.16	97,632.16
--------------	---	-----------------------	-----------	-----------	---	-----------	---	------------------	--------------------	---------	-----------	-----------

18,711,587.04

Municipio de Culapam de Guerrero, Distrito del Centro, Oaxaca.
 Presupuesto de Egresos para el Ejercicio Fiscal 2022.
 Causales de Programas Presupuestarios

Clasificación Administrativa	Clasificación Funcional										Clasificación Programática					Clasificación por Objeto del Gasto		Tipo de Causa	Incidencia de Ejercicios	Importe
	Unidad Responsable	Clave	Finalidad	Clave	Función	Clave	Subfunción	Clave	Programa	Clave	Subprograma	Actividad Programática	No.	Partida Específica	No.	Concepto				
1	PRESIDENCIA MUNICIPAL	1.5	GOBIERNO	1.5.2	ASUNTOS FINANCIEROS Y HACIENDARIOS	1.5.2	ASUNTOS HACIENDARIOS	1.5.2.2	GESTIÓN DE TESORERÍA	E	DESEMPEÑO DE LAS FUNCIONES	E	PRESTACIÓN DE SERVICIOS PÚBLICOS	1111	DIETAS DE PRESIDENTES, REGIDORES Y SINDICOS	1	GASTO CORRIENTE	FONDO GENERAL DE PARTICIPACIONES	1,244,946.26	
1	PRESIDENCIA MUNICIPAL	1.5	GOBIERNO	1.5.2	ASUNTOS FINANCIEROS Y HACIENDARIOS	1.5.2	ASUNTOS HACIENDARIOS	1.5.2.2	GESTIÓN DE TESORERÍA	E	DESEMPEÑO DE LAS FUNCIONES	E	PRESTACIÓN DE SERVICIOS PÚBLICOS	1111	DIETAS DE PRESIDENTES, REGIDORES Y SINDICOS	1	GASTO CORRIENTE	FONDO DE FOMENTO MUNICIPAL	1,000,000.00	
1	PRESIDENCIA MUNICIPAL	1.5	GOBIERNO	1.5.2	ASUNTOS FINANCIEROS Y HACIENDARIOS	1.5.2	ASUNTOS HACIENDARIOS	1.5.2.2	GESTIÓN DE TESORERÍA	E	DESEMPEÑO DE LAS FUNCIONES	E	PRESTACIÓN DE SERVICIOS PÚBLICOS	1132	SUELDO AL PERSONAL DE CONFIANZA	1	GASTO CORRIENTE	FONDO GENERAL DE PARTICIPACIONES	5,905,798.27	
1	PRESIDENCIA MUNICIPAL	1.5	GOBIERNO	1.5.2	ASUNTOS FINANCIEROS Y HACIENDARIOS	1.5.2	ASUNTOS HACIENDARIOS	1.5.2.2	GESTIÓN DE TESORERÍA	E	DESEMPEÑO DE LAS FUNCIONES	E	PRESTACIÓN DE SERVICIOS PÚBLICOS	1132	SUELDO AL PERSONAL DE CONFIANZA	1	GASTO CORRIENTE	FONDO DE FOMENTO MUNICIPAL	2,000,000.00	
1	PRESIDENCIA MUNICIPAL	1.7	GOBIERNO	1.7.1	ASUNTOS DE ORDEN PÚBLICO Y DE SEGURIDAD INTERIOR	1.7.1	POLICÍA	1.7.1.1	ADMINISTRACIÓN DE ASUNTOS Y SERVICIOS POLICIALES	I	PROGRAMAS DE GASTO FEDERALIZADO	I	GASTO FEDERALIZADO	1132	SUELDO AL PERSONAL DE CONFIANZA	1	GASTO CORRIENTE	FONDO DE APORTACIONES PARA EL FORTALECIMIENTO DE LOS MUNICIPIOS DE LAS DEMARCACIONES TERRITORIALES Y DE LA CDIAJ	5,960,814.16	
1	PRESIDENCIA MUNICIPAL	1.5	GOBIERNO	1.5.2	ASUNTOS FINANCIEROS Y HACIENDARIOS	1.5.2	ASUNTOS HACIENDARIOS	1.5.2.2	GESTIÓN DE TESORERÍA	E	DESEMPEÑO DE LAS FUNCIONES	E	PRESTACIÓN DE SERVICIOS PÚBLICOS	1323	AGUINALDO O GRATIFICACION DE FIN DE AÑO	1	GASTO CORRIENTE	FONDO MUNICIPAL DE COMPENSACION	265,602.34	
1	PRESIDENCIA MUNICIPAL	1.5	GOBIERNO	1.5.2	ASUNTOS FINANCIEROS Y HACIENDARIOS	1.5.2	ASUNTOS HACIENDARIOS	1.5.2.2	GESTIÓN DE TESORERÍA	E	DESEMPEÑO DE LAS FUNCIONES	E	PRESTACIÓN DE SERVICIOS PÚBLICOS	1323	AGUINALDO O GRATIFICACION DE FIN DE AÑO	1	GASTO CORRIENTE	FONDO GENERAL DE PARTICIPACIONES	250,000.00	
1	PRESIDENCIA MUNICIPAL	1.7	GOBIERNO	1.7.1	ASUNTOS DE ORDEN PÚBLICO Y DE SEGURIDAD INTERIOR	1.7.1	POLICÍA	1.7.1.1	ADMINISTRACIÓN DE ASUNTOS Y SERVICIOS POLICIALES	I	PROGRAMAS DE GASTO FEDERALIZADO	I	GASTO FEDERALIZADO	1323	AGUINALDO O GRATIFICACION DE FIN DE AÑO	1	GASTO CORRIENTE	FONDO DE APORTACIONES PARA EL FORTALECIMIENTO DE LOS MUNICIPIOS DE LAS DEMARCACIONES TERRITORIALES Y DE LA CDIAJ	251,703.96	
3	TESORERÍA MUNICIPAL	1.5	GOBIERNO	1.5.2	ASUNTOS FINANCIEROS Y HACIENDARIOS	1.5.2	ASUNTOS HACIENDARIOS	1.5.2.2	GESTIÓN DE TESORERÍA	E	DESEMPEÑO DE LAS FUNCIONES	E	PRESTACIÓN DE SERVICIOS PÚBLICOS	2111	MATERIAL PARA OFICINA	1	GASTO CORRIENTE	FONDO GENERAL DE PARTICIPACIONES	75,000.00	
3	TESORERÍA MUNICIPAL	1.5	GOBIERNO	1.5.2	ASUNTOS FINANCIEROS Y HACIENDARIOS	1.5.2	ASUNTOS HACIENDARIOS	1.5.2.2	GESTIÓN DE TESORERÍA	E	DESEMPEÑO DE LAS FUNCIONES	E	PRESTACIÓN DE SERVICIOS PÚBLICOS	2111	MATERIAL PARA OFICINA	1	GASTO CORRIENTE	IMPUESTOS	20,000.00	
3	TESORERÍA MUNICIPAL	1.5	GOBIERNO	1.5.2	ASUNTOS FINANCIEROS Y HACIENDARIOS	1.5.2	ASUNTOS HACIENDARIOS	1.5.2.2	GESTIÓN DE TESORERÍA	E	DESEMPEÑO DE LAS FUNCIONES	E	PRESTACIÓN DE SERVICIOS PÚBLICOS	2111	MATERIAL PARA OFICINA	1	GASTO CORRIENTE	DERECHOS	16,000.00	
3	TESORERÍA MUNICIPAL	1.5	GOBIERNO	1.5.2	ASUNTOS FINANCIEROS Y HACIENDARIOS	1.5.2	ASUNTOS HACIENDARIOS	1.5.2.2	GESTIÓN DE TESORERÍA	E	DESEMPEÑO DE LAS FUNCIONES	E	PRESTACIÓN DE SERVICIOS PÚBLICOS	2111	MATERIAL PARA OFICINA	1	GASTO CORRIENTE	FONDO DE FOMENTO MUNICIPAL	45,000.00	
2	TESORERÍA MUNICIPAL	1.5	GOBIERNO	1.5.2	ASUNTOS FINANCIEROS Y HACIENDARIOS	1.5.2	ASUNTOS HACIENDARIOS	1.5.2.2	GESTIÓN DE TESORERÍA	L	DESEMPEÑO DE LAS FUNCIONES	L	PRESTACIÓN DE SERVICIOS PÚBLICOS	2112	UTILES DE OFICINA Y DE ESCRITORIO	1	GASTO CORRIENTE	FONDO DE FOMENTO MUNICIPAL	12,500.00	

Municipio de Culiacán de Guerrero, Distrito del Centro, Oaxaca.
Presupuesto de Egresos para el Ejercicio Fiscal 2022.
Cédula de Programas Presupuestarios

No.	Unidad Responsable	Clasificación Funcional										Clasificación Programática				Clasificación por Objeto del Gasto			Subtítulos de Financiamiento	Importe
		Clave	Finalidad	Clave	Función	Clave	Subfunción	Clave	Subsubfunción	Programa	Clave	Subprograma	Actividad Programática	No.	Partida Específica	Concepto	Subtítulos de Financiamiento			
3	TESORERÍA MUNICIPAL	1	GOBIERNO	1.5	ASUNTOS FINANCIEROS Y HACIENDARIOS	1.5.2	ASUNTOS HACIENDARIOS	1.5.2.2	GESTIÓN DE TESORERÍA	DESEMPEÑO DE LAS FUNCIONES	E	PRESTACIÓN DE SERVICIOS PÚBLICOS	ADECUADA PLANEACIÓN MUNICIPAL	2112	UTILES DE OFICINA Y DE ESCRITORIO	GASTO CORRIENTE	IMPUESTOS	14,500.00		
3	TESORERÍA MUNICIPAL	1	GOBIERNO	1.5	ASUNTOS FINANCIEROS Y HACIENDARIOS	1.5.2	ASUNTOS HACIENDARIOS	1.5.2.2	GESTIÓN DE TESORERÍA	DESEMPEÑO DE LAS FUNCIONES	E	PRESTACIÓN DE SERVICIOS PÚBLICOS	ADECUADA PLANEACIÓN MUNICIPAL	2112	UTILES DE OFICINA Y DE ESCRITORIO	GASTO CORRIENTE	PARTICIPACIONES POR IMPUESTOS ESPECIALES	12,500.00		
3	TESORERÍA MUNICIPAL	1	GOBIERNO	1.5	ASUNTOS FINANCIEROS Y HACIENDARIOS	1.5.2	ASUNTOS HACIENDARIOS	1.5.2.2	GESTIÓN DE TESORERÍA	DESEMPEÑO DE LAS FUNCIONES	E	PRESTACIÓN DE SERVICIOS PÚBLICOS	ADECUADA PLANEACIÓN MUNICIPAL	2113	EQUIPO MENORES DE OFICINA	GASTO CORRIENTE	FONDO MUNICIPAL SOBRE LA VENTA FINAL DE GASOLINA Y DIESEL	18,000.00		
3	TESORERÍA MUNICIPAL	1	GOBIERNO	1.5	ASUNTOS FINANCIEROS Y HACIENDARIOS	1.5.2	ASUNTOS HACIENDARIOS	1.5.2.2	GESTIÓN DE TESORERÍA	DESEMPEÑO DE LAS FUNCIONES	E	PRESTACIÓN DE SERVICIOS PÚBLICOS	ADECUADA PLANEACIÓN MUNICIPAL	2113	EQUIPO MENORES DE OFICINA	GASTO CORRIENTE	IMPUESTOS	12,000.00		
3	TESORERÍA MUNICIPAL	1	GOBIERNO	1.5	ASUNTOS FINANCIEROS Y HACIENDARIOS	1.5.2	ASUNTOS HACIENDARIOS	1.5.2.2	GESTIÓN DE TESORERÍA	DESEMPEÑO DE LAS FUNCIONES	E	PRESTACIÓN DE SERVICIOS PÚBLICOS	ADECUADA PLANEACIÓN MUNICIPAL	2121	MATERIALES Y UTILES DE IMPRESIÓN Y REPRODUCCIÓN	GASTO CORRIENTE	FONDO DE FISCALIZACIÓN Y RECAUDACIÓN	39,000.00		
3	TESORERÍA MUNICIPAL	1	GOBIERNO	1.5	ASUNTOS FINANCIEROS Y HACIENDARIOS	1.5.2	ASUNTOS HACIENDARIOS	1.5.2.2	GESTIÓN DE TESORERÍA	DESEMPEÑO DE LAS FUNCIONES	E	PRESTACIÓN DE SERVICIOS PÚBLICOS	ADECUADA PLANEACIÓN MUNICIPAL	2121	MATERIALES Y UTILES DE IMPRESIÓN Y REPRODUCCIÓN	GASTO CORRIENTE	DERECHOS	10,000.00		
3	TESORERÍA MUNICIPAL	1	GOBIERNO	1.5	ASUNTOS FINANCIEROS Y HACIENDARIOS	1.5.2	ASUNTOS HACIENDARIOS	1.5.2.2	GESTIÓN DE TESORERÍA	DESEMPEÑO DE LAS FUNCIONES	E	PRESTACIÓN DE SERVICIOS PÚBLICOS	ADECUADA PLANEACIÓN MUNICIPAL	2122	MATERIAL DE ENCUADERNACIÓN	GASTO CORRIENTE	FONDO RESERVA DEL IMPUESTO SOBRE LA VENTA DE AUTOMÓVILES NUEVOS	9,000.00		
3	TESORERÍA MUNICIPAL	1	GOBIERNO	1.5	ASUNTOS FINANCIEROS Y HACIENDARIOS	1.5.2	ASUNTOS HACIENDARIOS	1.5.2.2	GESTIÓN DE TESORERÍA	DESEMPEÑO DE LAS FUNCIONES	E	PRESTACIÓN DE SERVICIOS PÚBLICOS	ADECUADA PLANEACIÓN MUNICIPAL	2141	MATERIALES DE TECNOLOGÍAS DE LA INFORMACIÓN Y COMUNICACIONES	GASTO CORRIENTE	IMPUESTOS	26,300.00		
3	TESORERÍA MUNICIPAL	1	GOBIERNO	1.5	ASUNTOS FINANCIEROS Y HACIENDARIOS	1.5.2	ASUNTOS HACIENDARIOS	1.5.2.2	GESTIÓN DE TESORERÍA	DESEMPEÑO DE LAS FUNCIONES	E	PRESTACIÓN DE SERVICIOS PÚBLICOS	ADECUADA PLANEACIÓN MUNICIPAL	2141	MATERIALES DE TECNOLOGÍAS DE LA INFORMACIÓN Y COMUNICACIONES	GASTO CORRIENTE	PARTICIPACIONES POR IMPUESTOS ESPECIALES	10,614.06		
3	TESORERÍA MUNICIPAL	1	GOBIERNO	1.5	ASUNTOS FINANCIEROS Y HACIENDARIOS	1.5.2	ASUNTOS HACIENDARIOS	1.5.2.2	GESTIÓN DE TESORERÍA	DESEMPEÑO DE LAS FUNCIONES	E	PRESTACIÓN DE SERVICIOS PÚBLICOS	ADECUADA PLANEACIÓN MUNICIPAL	2141	MATERIALES DE TECNOLOGÍAS DE LA INFORMACIÓN Y COMUNICACIONES	GASTO CORRIENTE	FONDO MUNICIPAL SOBRE LA VENTA FINAL DE GASOLINA Y DIESEL	14,685.94		
3	TESORERÍA MUNICIPAL	1	GOBIERNO	1.5	ASUNTOS FINANCIEROS Y HACIENDARIOS	1.5.2	ASUNTOS HACIENDARIOS	1.5.2.2	GESTIÓN DE TESORERÍA	DESEMPEÑO DE LAS FUNCIONES	E	PRESTACIÓN DE SERVICIOS PÚBLICOS	ADECUADA PLANEACIÓN MUNICIPAL	2141	MATERIALES DE TECNOLOGÍAS DE LA INFORMACIÓN Y COMUNICACIONES	GASTO CORRIENTE	FONDO GENERAL DE PARTICIPACIONES	32,400.00		
3	TESORERÍA MUNICIPAL	1	GOBIERNO	1.5	ASUNTOS FINANCIEROS Y HACIENDARIOS	1.5.2	ASUNTOS HACIENDARIOS	1.5.2.2	GESTIÓN DE TESORERÍA	DESEMPEÑO DE LAS FUNCIONES	E	PRESTACIÓN DE SERVICIOS PÚBLICOS	ADECUADA PLANEACIÓN MUNICIPAL	2142	EQUIPOS MENORES Y UTILES DE TECNOLOGÍAS DE LA INFORMACIÓN Y COMUNICACIONES	GASTO CORRIENTE	DERECHOS	10,000.00		
3	TESORERÍA MUNICIPAL	1	GOBIERNO	1.5	ASUNTOS FINANCIEROS Y HACIENDARIOS	1.5.2	ASUNTOS HACIENDARIOS	1.5.2.2	GESTIÓN DE TESORERÍA	DESEMPEÑO DE LAS FUNCIONES	E	PRESTACIÓN DE SERVICIOS PÚBLICOS	ADECUADA PLANEACIÓN MUNICIPAL	2142	EQUIPOS MENORES Y UTILES DE TECNOLOGÍAS DE LA INFORMACIÓN Y COMUNICACIONES	GASTO CORRIENTE	FONDO MUNICIPAL SOBRE LA VENTA FINAL DE GASOLINA Y DIESEL	8,266.07		

Municipio de Cuttiam de Guerrero, Distrito del Centro, Oaxaca.
Presupuesto de Egresos para el Ejercicio Fiscal 2022.
Cédula de Programas Presupuestarios

Clasificación Administrativa		Clasificación Funcional						Clasificación Programática				Clasificación por Objeto del Gasto			Clasificación por Tipo de Gasto		Subvención de Financiamiento	Importe
No.	Unidad Responsable	Clave	Finalidad	Clave	Función	Clave	Subfunción	Programa	Clave	Subprograma	Actividad Programática	No.	Partida Específica	No.	Concepto			
3	TESORERÍA MUNICIPAL	1	GOBIERNO	15	ASUNTOS FINANCIEROS Y HACIENDARIOS	1.5.2	ASUNTOS HACIENDARIOS	DESEMPEÑO DE LAS FUNCIONES	F	PRESTACIÓN DE SERVICIOS PÚBLICOS	ADECUADA PLANEACIÓN MUNICIPAL	2142	EQUIPOS MENORES Y UTILES DE TRABAJO PARA COMUNICACIONES	1	GASTO CORRIENTE	FONDO DE BARRUTACION DEL IMPULSO SOCIAL PARA LA VENTA DE AUTOMOVILES NUEVOS	7,106.66	
3	TESORERÍA MUNICIPAL	1	GOBIERNO	15	ASUNTOS FINANCIEROS Y HACIENDARIOS	1.5.2.2	ASUNTOS HACIENDARIOS	DESEMPEÑO DE LAS FUNCIONES	E	PRESTACIÓN DE SERVICIOS PÚBLICOS	ADECUADA PLANEACIÓN MUNICIPAL	2142	EQUIPOS MENORES Y UTILES DE TECNOLOGÍAS DE LA INFORMACIÓN Y COMUNICACIONES	1	GASTO CORRIENTE	IMPULSOS SOBRE AUTOMOVILES NUEVOS	5,536.48	
3	TESORERÍA MUNICIPAL	1	GOBIERNO	15	ASUNTOS FINANCIEROS Y HACIENDARIOS	1.5.2.2	ASUNTOS HACIENDARIOS	DESEMPEÑO DE LAS FUNCIONES	E	PRESTACIÓN DE SERVICIOS PÚBLICOS	ADECUADA PLANEACIÓN MUNICIPAL	2151	MATERIAL IMPRESO Y SUSCRIPCIONES	1	GASTO CORRIENTE	PARTICIPACIONES PROVISIONALES	2,100.00	
3	TESORERÍA MUNICIPAL	1	GOBIERNO	15	ASUNTOS FINANCIEROS Y HACIENDARIOS	1.5.2.2	ASUNTOS HACIENDARIOS	DESEMPEÑO DE LAS FUNCIONES	E	PRESTACIÓN DE SERVICIOS PÚBLICOS	ADECUADA PLANEACIÓN MUNICIPAL	2151	MATERIAL IMPRESO Y SUSCRIPCIONES	1	GASTO CORRIENTE	IMPULSOS SOBRE AUTOMOVILES NUEVOS	2,800.00	
3	TESORERÍA MUNICIPAL	1	GOBIERNO	15	ASUNTOS FINANCIEROS Y HACIENDARIOS	1.5.2.2	ASUNTOS HACIENDARIOS	DESEMPEÑO DE LAS FUNCIONES	E	PRESTACIÓN DE SERVICIOS PÚBLICOS	ADECUADA PLANEACIÓN MUNICIPAL	2151	MATERIAL IMPRESO Y SUSCRIPCIONES	1	GASTO CORRIENTE	PRODUCTOS	5,000.00	
3	TESORERÍA MUNICIPAL	2	DESARROLLO SOCIAL	15	ASUNTOS FINANCIEROS Y HACIENDARIOS	1.5.2.2	ASUNTOS HACIENDARIOS	DESEMPEÑO DE LAS FUNCIONES	E	PRESTACIÓN DE SERVICIOS PÚBLICOS	SERVICIOS MUNICIPALES	2161	MATERIAL, ARTICULOS Y ENSERES PARA EL ASEO, LIMPIEZA E HIGIENE	1	GASTO CORRIENTE	FONDO GENERAL DE PARTICIPACIONES	96,200.00	
3	TESORERÍA MUNICIPAL	2	DESARROLLO SOCIAL	15	ASUNTOS FINANCIEROS Y HACIENDARIOS	1.5.2.2	ASUNTOS HACIENDARIOS	DESEMPEÑO DE LAS FUNCIONES	E	PRESTACIÓN DE SERVICIOS PÚBLICOS	SERVICIOS MUNICIPALES	2161	MATERIAL, ARTICULOS Y ENSERES PARA EL ASEO, LIMPIEZA E HIGIENE	1	GASTO CORRIENTE	FONDO DE FISCALIZACIÓN Y RECAUDACION	40,000.00	
3	TESORERÍA MUNICIPAL	1	GOBIERNO	15	ASUNTOS FINANCIEROS Y HACIENDARIOS	1.5.2.2	ASUNTOS HACIENDARIOS	DESEMPEÑO DE LAS FUNCIONES	E	PRESTACIÓN DE SERVICIOS PÚBLICOS	ADECUADA PLANEACIÓN MUNICIPAL	2161	MATERIAL, ARTICULOS Y ENSERES PARA EL ASEO, LIMPIEZA E HIGIENE	1	GASTO CORRIENTE	DERECHOS	16,800.00	
3	TESORERÍA MUNICIPAL	2	DESARROLLO SOCIAL	15	ASUNTOS FINANCIEROS Y HACIENDARIOS	1.5.2.2	ASUNTOS HACIENDARIOS	DESEMPEÑO DE LAS FUNCIONES	E	PRESTACIÓN DE SERVICIOS PÚBLICOS	SERVICIOS MUNICIPALES	2161	MATERIAL, ARTICULOS Y ENSERES PARA EL ASEO, LIMPIEZA E HIGIENE	1	GASTO CORRIENTE	FONDO MUNICIPAL DE COMPENSACION	49,000.00	
3	TESORERÍA MUNICIPAL	1	GOBIERNO	15	ASUNTOS FINANCIEROS Y HACIENDARIOS	1.5.2.2	ASUNTOS HACIENDARIOS	DESEMPEÑO DE LAS FUNCIONES	E	PRESTACIÓN DE SERVICIOS PÚBLICOS	ADECUADA PLANEACIÓN MUNICIPAL	2171	MATERIAL DIDACTICO	1	GASTO CORRIENTE	FONDO GENERAL DE PARTICIPACIONES	10,000.00	
3	TESORERÍA MUNICIPAL	2	DESARROLLO SOCIAL	2.6	PROTECCION SOCIAL	2.6.8	OTROS GRUPOS VULNERABLES	DESEMPEÑO DE LAS FUNCIONES	E	PRESTACIÓN DE SERVICIOS PÚBLICOS	DIF MUNICIPAL	2171	MATERIAL DIDACTICO	1	GASTO CORRIENTE	FONDO MUNICIPAL DE COMPENSACION	6,000.00	
3	TESORERÍA MUNICIPAL	2	DESARROLLO SOCIAL	2.6	PROTECCION SOCIAL	2.6.8	OTROS GRUPOS VULNERABLES	DESEMPEÑO DE LAS FUNCIONES	E	PRESTACIÓN DE SERVICIOS PÚBLICOS	DIF MUNICIPAL	2172	UTILES DE FARMACIA	1	GASTO CORRIENTE	FONDO MUNICIPAL SOBRE LA VENTA FINAL DE GASOLINA Y DIESEL	9,000.00	

Municipio de Culigapan de Guerrero, Distrito del Camino, Oaxaca
 Presupuesto de Egresos para el Ejercicio Fiscal 2022.
 Cédula de Programas Presupuestarios

Calificación Administrativa		Clasificación Funcional										Clasificación por Objeto de Gasto				Clasificación por Tipo de Gasto		Fuente de Financiamiento	Importe
No.	Unidad Responsable	Clave	Finalidad	Clave	Función	Clave	Subfunción	Clave	Programa	Clave	Subprograma	Actividad Programática	No.	Partida Específica	No.	Concepto	Subfuente de Financiamiento	Importe	
3	TESORERIA MUNICIPAL	2	DESARROLLO SOCIAL	2.6	PROTECCION SOCIAL	2.6.8	OTROS GRUPOS VULNERABLES	2.6.8.2	DESEMPEÑO DE LAS FUNCIONES	E	PRESTACION DE SERVICIOS PUBLICOS	DE MUNICIPAL	2472	UTILIDADES DE ENSEÑANZA	1	GASTO CORRIENTE	FONDO MUNICIPAL DE COMPENSACION	8,000.00	
3	TESORERIA MUNICIPAL	1	GOBIERNO	1.5	ASUNTOS FINANCIEROS Y HACIENDARIOS	1.5.2	ASUNTOS HACIENDARIOS	1.5.2.2	DESEMPEÑO DE LAS FUNCIONES	F	PRESTACION DE SERVICIOS PUBLICOS	ADECUADA PLANEACION MUNICIPAL	2441	MATERIAL PARA EL REGISTRO DE IDENTIFICACION DE BIENES	1	GASTO CORRIENTE	FONDO DE COMERCIO MUNICIPAL	80,000.00	
3	TESORERIA MUNICIPAL	1	GOBIERNO	1.5	ASUNTOS FINANCIEROS Y HACIENDARIOS	1.5.2	ASUNTOS HACIENDARIOS	1.5.2.2	DESEMPEÑO DE LAS FUNCIONES	E	PRESTACION DE SERVICIOS PUBLICOS	ADECUADA PLANEACION MUNICIPAL	2441	MATERIAL PARA EL REGISTRO DE IDENTIFICACION DE BIENES	1	GASTO CORRIENTE	IMPUESTOS	14,000.00	
3	TESORERIA MUNICIPAL	1	GOBIERNO	1.5	ASUNTOS FINANCIEROS Y HACIENDARIOS	1.5.2	ASUNTOS HACIENDARIOS	1.5.2.2	DESEMPEÑO DE LAS FUNCIONES	E	PRESTACION DE SERVICIOS PUBLICOS	ADECUADA PLANEACION MUNICIPAL	2211	ALIMENTACION SERVICIO DE COMEDOR Y VIVERES	1	GASTO CORRIENTE	FONDO RESARCITORIO DEL IMPUESTO SOBRE LA VENTA DE AUTOMOVILES NUEVOS	24,900.00	
3	TESORERIA MUNICIPAL	1	GOBIERNO	1.5	ASUNTOS FINANCIEROS Y HACIENDARIOS	1.5.2	ASUNTOS HACIENDARIOS	1.5.2.2	DESEMPEÑO DE LAS FUNCIONES	E	PRESTACION DE SERVICIOS PUBLICOS	ADECUADA PLANEACION MUNICIPAL	2211	ALIMENTACION SERVICIO DE COMEDOR Y VIVERES	1	GASTO CORRIENTE	FONDO DE FOMENTO MUNICIPAL	46,000.00	
3	TESORERIA MUNICIPAL	2	DESARROLLO SOCIAL	2.6	PROTECCION SOCIAL	2.6.8	OTROS GRUPOS VULNERABLES	2.6.8.2	DESEMPEÑO DE LAS FUNCIONES	E	PRESTACION DE SERVICIOS PUBLICOS	DE MUNICIPAL	2201	UTILIDADES PARA SERVICIO DE ALIMENTACION	1	GASTO CORRIENTE	FONDO MUNICIPAL DE COMPENSACION	12,500.00	
3	TESORERIA MUNICIPAL	1	GOBIERNO	1.5	ASUNTOS FINANCIEROS Y HACIENDARIOS	1.5.2	ASUNTOS HACIENDARIOS	1.5.2.2	DESEMPEÑO DE LAS FUNCIONES	E	PRESTACION DE SERVICIOS PUBLICOS	ADECUADA PLANEACION MUNICIPAL	2411	MATERIAL PETRERO	1	GASTO CORRIENTE	FONDO GENERAL DE PARTICIPACIONES	10,000.00	
3	TESORERIA MUNICIPAL	1	GOBIERNO	1.5	ASUNTOS FINANCIEROS Y HACIENDARIOS	1.5.2	ASUNTOS HACIENDARIOS	1.5.2.2	DESEMPEÑO DE LAS FUNCIONES	E	PRESTACION DE SERVICIOS PUBLICOS	ADECUADA PLANEACION MUNICIPAL	2411	MATERIAL PETRERO	1	GASTO CORRIENTE	FONDO DE FISCALIZACION Y RECAUDACION	8,400.00	
3	TESORERIA MUNICIPAL	1	GOBIERNO	1.5	ASUNTOS FINANCIEROS Y HACIENDARIOS	1.5.2	ASUNTOS HACIENDARIOS	1.5.2.2	DESEMPEÑO DE LAS FUNCIONES	E	PRESTACION DE SERVICIOS PUBLICOS	ADECUADA PLANEACION MUNICIPAL	2412	MATERIALES ELABORADOS PARA LA CONSTRUCCION Y ACABADOS	1	GASTO CORRIENTE	FONDO DE FISCALIZACION Y RECAUDACION	12,000.00	
3	TESORERIA MUNICIPAL	1	GOBIERNO	1.5	ASUNTOS FINANCIEROS Y HACIENDARIOS	1.5.2	ASUNTOS HACIENDARIOS	1.5.2.2	DESEMPEÑO DE LAS FUNCIONES	E	PRESTACION DE SERVICIOS PUBLICOS	ADECUADA PLANEACION MUNICIPAL	2421	CEMENTO Y PRODUCTOS DE CONCRETO	1	GASTO CORRIENTE	FONDO GENERAL DE PARTICIPACIONES	12,500.00	
3	TESORERIA MUNICIPAL	1	GOBIERNO	1.5	ASUNTOS FINANCIEROS Y HACIENDARIOS	1.5.2	ASUNTOS HACIENDARIOS	1.5.2.2	DESEMPEÑO DE LAS FUNCIONES	E	PRESTACION DE SERVICIOS PUBLICOS	ADECUADA PLANEACION MUNICIPAL	2421	CEMENTO Y PRODUCTOS DE CONCRETO	1	GASTO CORRIENTE	FONDO MUNICIPAL DE COMPENSACION	10,000.00	
3	TESORERIA MUNICIPAL	1	GOBIERNO	1.5	ASUNTOS FINANCIEROS Y HACIENDARIOS	1.5.2	ASUNTOS HACIENDARIOS	1.5.2.2	DESEMPEÑO DE LAS FUNCIONES	E	PRESTACION DE SERVICIOS PUBLICOS	ADECUADA PLANEACION MUNICIPAL	2431	CAL VESGO Y PRODUCTOS DE YESO	1	GASTO CORRIENTE	FONDO GENERAL DE PARTICIPACIONES	7,500.00	
3	TESORERIA MUNICIPAL	1	GOBIERNO	1.5	ASUNTOS FINANCIEROS Y HACIENDARIOS	1.5.2	ASUNTOS HACIENDARIOS	1.5.2.2	DESEMPEÑO DE LAS FUNCIONES	F	PRESTACION DE SERVICIOS PUBLICOS	ADECUADA PLANEACION MUNICIPAL	2441	MADERA Y PRODUCTOS DE MADERA	1	GASTO CORRIENTE	PARTICIPACIONES POR IMPUESTOS ESPECIALES	8,000.00	
3	TESORERIA MUNICIPAL	1	GOBIERNO	1.5	ASUNTOS FINANCIEROS Y HACIENDARIOS	1.5.2	ASUNTOS HACIENDARIOS	1.5.2.2	DESEMPEÑO DE LAS FUNCIONES	E	PRESTACION DE SERVICIOS PUBLICOS	ADECUADA PLANEACION MUNICIPAL	2461	VIDRIO Y PRODUCTOS DE VIDRIO	1	GASTO CORRIENTE	PARTICIPACIONES POR IMPUESTOS ESPECIALES	5,000.00	

Municipio de Culapam de Guerrero, Distrito del Centro, Oaxaca.
Presupuesto de Egresos para el Ejercicio Fiscal 2022.
Cédula de Programas Presupuestarios

No.	Clasificación Administrativa				Clasificación Funcional							Clasificación Programática				Clasificación por Objeto del Gasto			Subtítulo de Fomento	Importe
	Unidad Responsable	Clave	Finalidad	Clave	Función	Clase	Subfunción	Subfunción	Programa	Clave	Subprograma	Adecuada Programática	No.	Partida Específica	No.	Concepto				
3	TESORERÍA MUNICIPAL	1	GOBIERNO	1.5	ASUNTOS FINANCIEROS Y HACIENDARIOS	1.5.2	ASUNTOS HACIENDARIOS	1.5.2.2	ASUNTOS HACIENDARIOS	E	PRESTACIÓN DE SERVICIOS PÚBLICOS	ADECUADA PLANEACIÓN MUNICIPAL	2461	MATERIAL PARA INSTALACIONES ELÉCTRICAS	1	GASTO CORRIENTE	IMPUESTOS	26,000.00		
3	TESORERÍA MUNICIPAL	1	GOBIERNO	1.5	ASUNTOS FINANCIEROS Y HACIENDARIOS	1.5.2	ASUNTOS HACIENDARIOS	1.5.2.2	ASUNTOS HACIENDARIOS	E	PRESTACIÓN DE SERVICIOS PÚBLICOS	ADECUADA PLANEACIÓN MUNICIPAL	2461	MATERIAL PARA INSTALACIONES ELÉCTRICAS	1	GASTO CORRIENTE	FONDO GENERAL DE PARTICIPACIONES	57,700.00		
3	TESORERÍA MUNICIPAL	1	GOBIERNO	1.5	ASUNTOS FINANCIEROS Y HACIENDARIOS	1.5.2	ASUNTOS HACIENDARIOS	1.5.2.2	PROGRAMAS DE FEDERALIZADO	E	GASTO FEDERALIZADO	ALIMBRADO PÚBLICO	2461	MATERIAL PARA INSTALACIONES ELÉCTRICAS	1	GASTO CORRIENTE	FONDO DE APORTACIONES PARA EL FORTALECIMIENTO DE LOS SERVICIOS DE LAS DEMARCACIONES TERRITORIALES Y DE LA COMA	463,800.00		
3	TESORERÍA MUNICIPAL	1	GOBIERNO	1.5	ASUNTOS FINANCIEROS Y HACIENDARIOS	1.5.2	ASUNTOS HACIENDARIOS	1.5.2.2	DESEMPEÑO DE LAS FUNCIONES	E	PRESTACIÓN DE SERVICIOS PÚBLICOS	ADECUADA PLANEACIÓN MUNICIPAL	2461	MATERIAL PARA INSTALACIONES ELÉCTRICAS	1	GASTO CORRIENTE	FONDO MUNICIPAL SOBRE LA VENTA FINAL DE GASOLINA Y DIESEL	92,000.00		
3	TESORERÍA MUNICIPAL	1	GOBIERNO	1.5	ASUNTOS FINANCIEROS Y HACIENDARIOS	1.5.2	ASUNTOS HACIENDARIOS	1.5.2.2	DESEMPEÑO DE LAS FUNCIONES	E	PRESTACIÓN DE SERVICIOS PÚBLICOS	ADECUADA PLANEACIÓN MUNICIPAL	2471	MATERIALES METÁLICOS PARA LA CONSTRUCCIÓN	1	GASTO CORRIENTE	DERECHOS	18,000.00		
3	TESORERÍA MUNICIPAL	1	GOBIERNO	1.5	ASUNTOS FINANCIEROS Y HACIENDARIOS	1.5.2	ASUNTOS HACIENDARIOS	1.5.2.2	DESEMPEÑO DE LAS FUNCIONES	E	PRESTACIÓN DE SERVICIOS PÚBLICOS	ADECUADA PLANEACIÓN MUNICIPAL	2471	MATERIALES METÁLICOS PARA LA CONSTRUCCIÓN	1	GASTO CORRIENTE	FONDO GENERAL DE PARTICIPACIONES	23,200.00		
3	TESORERÍA MUNICIPAL	1	GOBIERNO	1.5	ASUNTOS FINANCIEROS Y HACIENDARIOS	1.5.2	ASUNTOS HACIENDARIOS	1.5.2.2	DESEMPEÑO DE LAS FUNCIONES	E	PRESTACIÓN DE SERVICIOS PÚBLICOS	ADECUADA PLANEACIÓN MUNICIPAL	2472	PRODUCTOS METÁLICOS DE ACABADO	1	GASTO CORRIENTE	PARTICIPACIONES ESPECIALES	7,000.00		
3	TESORERÍA MUNICIPAL	1	GOBIERNO	1.5	ASUNTOS FINANCIEROS Y HACIENDARIOS	1.5.2	ASUNTOS HACIENDARIOS	1.5.2.2	DESEMPEÑO DE LAS FUNCIONES	E	PRESTACIÓN DE SERVICIOS PÚBLICOS	ADECUADA PLANEACIÓN MUNICIPAL	2491	PRODUCTOS DE PINTURA Y RECURRIMIENTOS	1	GASTO CORRIENTE	DERECHOS	16,300.00		
3	TESORERÍA MUNICIPAL	1	GOBIERNO	1.5	ASUNTOS FINANCIEROS Y HACIENDARIOS	1.5.2	ASUNTOS HACIENDARIOS	1.5.2.2	DESEMPEÑO DE LAS FUNCIONES	E	PRESTACIÓN DE SERVICIOS PÚBLICOS	ADECUADA PLANEACIÓN MUNICIPAL	2491	PRODUCTOS DE PINTURA Y RECURRIMIENTOS	1	GASTO CORRIENTE	FONDO MUNICIPAL SOBRE LA VENTA FINAL DE GASOLINA Y DIESEL	13,400.00		
3	TESORERÍA MUNICIPAL	1	GOBIERNO	1.5	ASUNTOS FINANCIEROS Y HACIENDARIOS	1.5.2	ASUNTOS HACIENDARIOS	1.5.2.2	DESEMPEÑO DE LAS FUNCIONES	E	GASTO FEDERALIZADO	ADECUADA PLANEACIÓN MUNICIPAL	2491	PRODUCTOS DE PINTURA Y RECURRIMIENTOS	1	GASTO CORRIENTE	FONDO MUNICIPAL DE COMPENSACION	19,800.00		
3	TESORERÍA MUNICIPAL	1	GOBIERNO	1.5	ASUNTOS FINANCIEROS Y HACIENDARIOS	1.5.2	ASUNTOS HACIENDARIOS	1.5.2.2	DESEMPEÑO DE LAS FUNCIONES	E	PRESTACIÓN DE SERVICIOS PÚBLICOS	ADECUADA PLANEACIÓN MUNICIPAL	2492	OTROS MATERIALES Y ARTICULOS DE CONSTRUCCIÓN Y REPARACIÓN	1	GASTO CORRIENTE	FONDO MUNICIPAL SOBRE LA VENTA FINAL DE GASOLINA Y DIESEL	5,100.00		
3	TESORERÍA MUNICIPAL	1	GOBIERNO	1.5	ASUNTOS FINANCIEROS Y HACIENDARIOS	1.5.2	ASUNTOS HACIENDARIOS	1.5.2.2	DESEMPEÑO DE LAS FUNCIONES	F	PRESTACIÓN DE SERVICIOS PÚBLICOS	ADECUADA PLANEACIÓN MUNICIPAL	2491	MEDICAMENTOS Y FARMACÉUTICOS DE APLICACIÓN HUMANA	1	GASTO CORRIENTE	DERECHOS	16,300.00		
3	TESORERÍA MUNICIPAL	2	DESARROLLO SOCIAL	2.3	SALUD	2.3.1	PRESTACIÓN DE SERVICIOS DE SALUD	2.3.1.1	SERVICIOS DE SALUD	E	SALUD	ADECUADA PLANEACIÓN MUNICIPAL	2491	MEDICAMENTOS Y FARMACÉUTICOS DE APLICACIÓN HUMANA	1	GASTO CORRIENTE	FONDO DE FORTALECIMIENTO MUNICIPAL	15,000.00		

Municipio de Cutpaem de Guerrero, Distrito del Centro, Oaxaca.
Presupuesto de Egresos para el Ejercicio Fiscal 2022.

Cédula de Programas Presupuestarios

Clasificación Administrativa		Clasificación Funcional							Clasificación Programática				Clasificación por Objeto del Gasto			Clasificación por Tipo de Gasto		Subtítulo de Financiamiento	Importo
No.	Unidad Responsable	Clave	Finalidad	Clave	Fundido	Clave	Subfunción	Clave	Subfunción	Programa	Clave	Subprograma	Actividad Programática	No.	Parada Específica	No.	Concepto		
3	TESORERÍA MUNICIPAL	1	GOBIERNO	17	ASUNTOS DE ORDEN PÚBLICO Y DE SEGURIDAD INTERIOR	17.2	PROTECCION CIVIL	17.2.1	POLÍTICA DE PROTECCION CIVIL	PROGRAMAS DE GASTO FEDERALIZADO	E	GASTO FEDERALIZADO	PROTECCION CIVIL	2631	MEDICAMENTOS Y PRODUCTOS FARMACÉUTICOS DE APLICACIÓN HUMANA	1	GASTO CORRIENTE	FONDO DE APORTACIONES PARA EL FORTALECIMIENTO DE LOS MUNICIPIOS Y DE LAS DEMARCACIONES TERRITORIALES Y DE LA CDMX.	35,000.00
3	TESORERÍA MUNICIPAL	15	GOBIERNO	15.2	ASUNTOS FINANCIEROS Y HACIENDARIOS	15.2	ASUNTOS HACIENDARIOS	15.2.2	GESTION DE TESORERIA	DESEMPEÑO DE LAS FUNCIONES	E	PRESTACION DE SERVICIOS PUBLICOS	ADECUADA PLANEACION MUNICIPAL	2641	MATERIALES, ACCESORIOS Y SUMINISTROS MEDICOS DE USO HUMANO	1	GASTO CORRIENTE	IMPUESTOS	16,800.00
3	TESORERÍA MUNICIPAL	2	DESARROLLO SOCIAL	23	SALUD	23.1	PRESTACION DE SERVICIOS DE SALUD	23.1.1	SERVICIOS DE SALUDA LA PERSONA	DESEMPEÑO DE LAS FUNCIONES	E	SALUD	ADECUADA PLANEACION MUNICIPAL	2641	MATERIALES, ACCESORIOS Y SUMINISTROS MEDICOS DE USO HUMANO	1	GASTO CORRIENTE	FONDO DE FOMENTO MUNICIPAL	12,000.00
3	TESORERÍA MUNICIPAL	2	DE	23	SALUD	23.1	PRESTACION DE SERVICIOS DE SALUD	23.1.1	SERVICIOS DE SALUDA LA PERSONA	DESEMPEÑO DE LAS FUNCIONES	E	SALUD	ADECUADA PLANEACION MUNICIPAL	2641	MATERIALES, ACCESORIOS Y SUMINISTROS MEDICOS DE USO HUMANO	1	GASTO CORRIENTE	FONDO MUNICIPAL PARA EL FORTALECIMIENTO FINAL DE CASQUINA Y DEBEL	12,000.00
3	TESORERÍA MUNICIPAL	1	GOBIERNO	17	ASUNTOS DE ORDEN PÚBLICO Y DE SEGURIDAD INTERIOR	17.2	PROTECCION CIVIL	17.2.1	POLITICA DE PROTECCION CIVIL	PROGRAMAS DE GASTO FEDERALIZADO	E	GASTO FEDERALIZADO	PROTECCION CIVIL	2631	MEDICAMENTOS Y PRODUCTOS FARMACÉUTICOS DE APLICACIÓN HUMANA	1	GASTO CORRIENTE	FONDO DE APORTACIONES PARA EL FORTALECIMIENTO DE LOS MUNICIPIOS DEMARCACIONES TERRITORIALES Y DE LA CDMX.	42,000.00
3	TESORERÍA MUNICIPAL	15	GOBIERNO	15.2	ASUNTOS FINANCIEROS Y HACIENDARIOS	15.2	ASUNTOS HACIENDARIOS	15.2.2	GESTION DE TESORERIA	DESEMPEÑO DE LAS FUNCIONES	E	PRESTACION DE SERVICIOS PUBLICOS	ADECUADA PLANEACION MUNICIPAL	2641	FIBRAS TEXTILES, HULES, PLASTICO Y BERNADOS	1	GASTO CORRIENTE	PARTICIPACIONES PARA IMPUESTOS ESPECIALES	12,300.00
3	TESORERÍA MUNICIPAL	15	GOBIERNO	15.2	ASUNTOS FINANCIEROS Y HACIENDARIOS	15.2	ASUNTOS HACIENDARIOS	15.2.2	GESTION DE TESORERIA	DESEMPEÑO DE LAS FUNCIONES	E	PRESTACION DE SERVICIOS PUBLICOS	ADECUADA PLANEACION MUNICIPAL	2641	OTROS PRODUCTOS QUIMICOS	1	GASTO CORRIENTE	IMPUESTOS	16,000.00
3	TESORERÍA MUNICIPAL	15	GOBIERNO	15.2	ASUNTOS FINANCIEROS Y HACIENDARIOS	15.2	ASUNTOS HACIENDARIOS	15.2.2	GESTION DE TESORERIA	DESEMPEÑO DE LAS FUNCIONES	E	PRESTACION DE SERVICIOS PUBLICOS	SERVICIOS MUNICIPALES	2641	OTROS PRODUCTOS QUIMICOS	1	GASTO CORRIENTE	FONDO DE FOMENTO MUNICIPAL	26,300.00
3	TESORERÍA MUNICIPAL	15	GOBIERNO	15.2	ASUNTOS FINANCIEROS Y HACIENDARIOS	15.2	ASUNTOS HACIENDARIOS	15.2.2	GESTION DE TESORERIA	DESEMPEÑO DE LAS FUNCIONES	E	PRESTACION DE SERVICIOS PUBLICOS	ADECUADA PLANEACION MUNICIPAL	2611	COMBUSTIBLE	1	GASTO CORRIENTE	FONDO GENERAL DE PARTICIPACIONES	160,000.00
3	TESORERÍA MUNICIPAL	15	GOBIERNO	15.2	ASUNTOS FINANCIEROS Y HACIENDARIOS	15.2	ASUNTOS HACIENDARIOS	15.2.2	GESTION DE TESORERIA	DESEMPEÑO DE LAS FUNCIONES	E	PRESTACION DE SERVICIOS PUBLICOS	ADECUADA PLANEACION MUNICIPAL	2611	COMBUSTIBLE	1	GASTO CORRIENTE	FONDO DE FOMENTO MUNICIPAL	180,000.00
3	TESORERÍA MUNICIPAL	15	GOBIERNO	15.2	ASUNTOS FINANCIEROS Y HACIENDARIOS	15.2	ASUNTOS HACIENDARIOS	15.2.2	GESTION DE TESORERIA	PROGRAMAS DE GASTO FEDERALIZADO	E	GASTO FEDERALIZADO	SEGURIDAD TRANSITO Y VIADALIDAD Y PROTECCION	2611	COMBUSTIBLE	1	GASTO CORRIENTE	FONDO DE APORTACIONES PARA EL FORTALECIMIENTO DE LOS MUNICIPIOS DEMARCACIONES TERRITORIALES Y DE LA CDMX.	673,000.00

Municipio de Culipam de Guerrero, Distrito del Centro, Oaxaca.
Presupuesto de Egresos para el Ejercicio Fiscal 2022.
Cédula de Programas Presupuestarios

Clasificación Administrativa		Clasificación Funcional										Clasificación Programática					Clasificación por Objeto del Gasto		Clasificación por Tipo de Gasto		Ingresos
No.	Unidad Responsable	Clave	Finalidad	Clave	Función	Clave	Subfunción	Clave	Programa	Clave	Subprograma	Actividad Programática	Ns.	Partida Específica	No.	Concepto	Subtítulo de Financiamiento	Importe			
3	TESORERÍA MUNICIPAL	1	GOBIERNO	1.5	ASUNTOS FINANCIEROS Y HACIENDARIOS	1.5.2	ASUNTOS HACIENDARIOS	1.5.2.2	DESEMPEÑO DE LAS FUNCIONES	E	PRESTACIÓN DE SERVICIOS PÚBLICOS	ASEGURADA PLANEACIÓN MUNICIPAL	2612	LUBRICANTES Y ADITIVOS	1	GASTO CORRIENTE	FONDO GENERAL DE PARTICIPACIONES	30,000.00			
3	TESORERÍA MUNICIPAL	1	GOBIERNO	1.5	ASUNTOS FINANCIEROS Y HACIENDARIOS	1.5.2	ASUNTOS HACIENDARIOS	1.5.2.2	DESEMPEÑO DE LAS FUNCIONES	E	PRESTACIÓN DE SERVICIOS PÚBLICOS	ASEGURADA PLANEACIÓN MUNICIPAL	2612	LUBRICANTES Y ADITIVOS	1	GASTO CORRIENTE	FONDO DE FISCALIZACIÓN Y RECALZACION	20,000.00			
3	TESORERÍA MUNICIPAL	1	GOBIERNO	1.5	ASUNTOS FINANCIEROS Y HACIENDARIOS	1.5.2	ASUNTOS HACIENDARIOS	1.5.2.2	DESEMPEÑO DE LAS FUNCIONES	E	PRESTACIÓN DE SERVICIOS PÚBLICOS	ASEGURADA PLANEACIÓN MUNICIPAL	2612	LUBRICANTES Y ADITIVOS	1	GASTO CORRIENTE	IMPUESTOS	11,811.78			
3	TESORERÍA MUNICIPAL	1	GOBIERNO	1.5	ASUNTOS FINANCIEROS Y HACIENDARIOS	1.5.2	ASUNTOS HACIENDARIOS	1.5.2.2	DESEMPEÑO DE LAS FUNCIONES	E	PRESTACIÓN DE SERVICIOS PÚBLICOS	ASEGURADA PLANEACIÓN MUNICIPAL	2612	LUBRICANTES Y ADITIVOS	1	GASTO CORRIENTE	DERECHOS	8,258.24			
3	TESORERÍA MUNICIPAL	1	GOBIERNO	1.5	ASUNTOS FINANCIEROS Y HACIENDARIOS	1.5.2	ASUNTOS HACIENDARIOS	1.5.2.2	PROGRAMAS DE GASTO FEDERALIZADO	1	GASTO FEDERALIZADO	SEGURIDAD TRANSITO Y VALIDAD Y PROTECCION	2611	COMBUSTIBLE	1	GASTO CORRIENTE	FONDO DE APORTACIONES PARA EL FORTALECIMIENTO DE LOS MUNICIPIOS DE LAS DEMARCACIONES TERRITORIALES Y DE LA ODMX	60,000.00			
3	TESORERÍA MUNICIPAL	1	GOBIERNO	1.5	ASUNTOS FINANCIEROS Y HACIENDARIOS	1.5.2	ASUNTOS HACIENDARIOS	1.5.2.2	DESEMPEÑO DE LAS FUNCIONES	E	PRESTACIÓN DE SERVICIOS PÚBLICOS	ASEGURADA PLANEACIÓN MUNICIPAL	2711	VESTIARIOS Y PRENDAS DE TRABAJO	1	GASTO CORRIENTE	FONDO DE FOMENTO MUNICIPAL	20,000.00			
3	TESORERÍA MUNICIPAL	1	GOBIERNO	1.7	ASUNTOS DE ORDEN PUBLICO Y DE SEGURIDAD	1.7.1	POLICIAS	1.7.1.1	PROGRAMAS DE GASTO FEDERALIZADO	1	GASTO FEDERALIZADO	SEGURIDAD TRANSITO Y VALIDAD Y PROTECCION	2711	VESTIARIOS Y PRENDAS DE TRABAJO	1	GASTO CORRIENTE	FONDO DE APORTACIONES PARA EL FORTALECIMIENTO DE LOS MUNICIPIOS Y DE LAS DEMARCACIONES TERRITORIALES Y DE LA ODMX	753,072.00			
3	TESORERÍA MUNICIPAL	1	GOBIERNO	1.7	ASUNTOS DE ORDEN PUBLICO Y DE SEGURIDAD	1.7.1	POLICIAS	1.7.1.1	PROGRAMAS DE GASTO FEDERALIZADO	E	GASTO FEDERALIZADO	ASEGURADA PLANEACIÓN MUNICIPAL	2712	UNIFORMES Y ACCESORIOS	1	GASTO CORRIENTE	DERECHOS	36,900.00			
3	TESORERÍA MUNICIPAL	1	GOBIERNO	1.7	ASUNTOS DE ORDEN PUBLICO Y DE SEGURIDAD	1.7.1	POLICIAS	1.7.1.1	PROGRAMAS DE GASTO FEDERALIZADO	1	GASTO FEDERALIZADO	SEGURIDAD TRANSITO Y VALIDAD Y PROTECCION	2712	UNIFORMES Y ACCESORIOS	1	GASTO CORRIENTE	FONDO DE APORTACIONES PARA EL FORTALECIMIENTO DE LOS MUNICIPIOS Y DE LAS DEMARCACIONES TERRITORIALES Y DE LA ODMX	30,000.00			
3	TESORERÍA MUNICIPAL	1	GOBIERNO	1.7	ASUNTOS DE ORDEN PUBLICO Y DE SEGURIDAD	1.7.1	POLICIAS	1.7.1.1	PROGRAMAS DE GASTO FEDERALIZADO	E	GASTO FEDERALIZADO	ASEGURADA PLANEACIÓN MUNICIPAL	2722	PRENDAS DE PROTECCION PERSONAL	1	GASTO CORRIENTE	IMPUESTOS	17,900.00			
3	TESORERÍA MUNICIPAL	1	GOBIERNO	1.5	ASUNTOS FINANCIEROS Y HACIENDARIOS	1.5.2	ASUNTOS HACIENDARIOS	1.5.2.2	DESEMPEÑO DE LAS FUNCIONES	E	GASTO FEDERALIZADO	SERVICIOS MUNICIPALES	2722	PRENDAS DE PROTECCION PERSONAL	1	GASTO CORRIENTE	FONDO MUNICIPAL SOBRE LA VENTA FINAL DE GASOLINA Y DIESEL	18,500.00			

Municipio de Cuilapam de Guerrero, Distrito del Centro, Oaxaca.
Presupuesto de Egresos para el Ejercicio Fiscal 2023.
Cédula de Programas Presupuestarios

No.	Unidad Responsable	Clasificación Funcional							Clasificación Programática				Clasificación por Objeto de Gasto		Subtítulo de Financiamiento	Importe			
		Clave	Finalidad	Subsección	Función	Subsección	Programa	Clave	Subprograma	Actividad Programática	No.	Parámetro Específico	No.	Concepto					
3	TESORERÍA MUNICIPAL	1	GOBIERNO	1.7.1	ASUNTOS DE ORDEN PÚBLICO Y DE SEGURIDAD	1.7.1	POLICÍAS	1.7.1.1	ADMINISTRACIÓN DE ASUNTOS Y SERVICIOS PÚBlicos	PROGRAMAS DE GASTO FEDERALIZADO	1	GASTO FEDERALIZADO	SEGURIDAD, TRÁFICO Y VALIDAD Y PROTECCIÓN	2722	PREVENIA DE PROTECCION PERSONAL	1	GASTO CORRIENTE	FONDO DE APORTACIONES PARA EL FORTALECIMIENTO DE LOS MUNICIPIOS Y DE LAS DEMARCACIONES TERRITORIALES Y DE LA ZONA	80,000.00
3	TESORERÍA MUNICIPAL	1	GOBIERNO	1.5.2	ASUNTOS FINANCIEROS Y HACIENDARIOS	1.5.2	ASUNTOS HACIENDARIOS	1.5.2.2	GESTIÓN DE TESORERÍA	DESEMPEÑO DE LAS FUNCIONES	E	PRESTACION DE SERVICIOS PUBLICOS	ADECUADA PLANEACION MUNICIPAL	2731	ARTICULOS DEPORTIVOS	1	GASTO CORRIENTE	PARTICIPACIONES PROVISIONALES	2,000.00
3	TESORERÍA MUNICIPAL	1	GOBIERNO	1.5.2	ASUNTOS FINANCIEROS Y HACIENDARIOS	1.5.2	ASUNTOS HACIENDARIOS	1.5.2.2	GESTIÓN DE TESORERÍA	DESEMPEÑO DE LAS FUNCIONES	E	PRESTACION DE SERVICIOS PUBLICOS	ADECUADA PLANEACION MUNICIPAL	2731	ARTICULOS DEPORTIVOS	1	GASTO CORRIENTE	FONDO MUNICIPAL SOBRE LA VENTA FINAL DE GASOLINA Y DIESEL	13,000.00
3	TESORERÍA MUNICIPAL	1	GOBIERNO	1.5.2	ASUNTOS FINANCIEROS Y HACIENDARIOS	1.5.2	ASUNTOS HACIENDARIOS	1.5.2.2	GESTIÓN DE TESORERÍA	DESEMPEÑO DE LAS FUNCIONES	E	PRESTACION DE SERVICIOS PUBLICOS	ADECUADA PLANEACION MUNICIPAL	2742	TELAS, ACABADOS, RECURRIMIENTOS Y OTROS	1	GASTO CORRIENTE	FONDO REPARACION DEL IMPUESTO SOBRE LA VENTA DE LA VENTA DE AUTOMOVILES NUEVOS	11,000.00
3	TESORERÍA MUNICIPAL	1	GOBIERNO	1.5.2	ASUNTOS FINANCIEROS Y HACIENDARIOS	1.5.2	ASUNTOS HACIENDARIOS	1.5.2.2	GESTIÓN DE TESORERÍA	DESEMPEÑO DE LAS FUNCIONES	E	PRESTACION DE SERVICIOS PUBLICOS	ADECUADA PLANEACION MUNICIPAL	2751	BLANCOES Y COLCHONES ENTRE OTROS	1	GASTO CORRIENTE	IMPUESTOS SOBRE AUTOMOVILES NUEVOS	5,000.00
3	TESORERÍA MUNICIPAL	1	GOBIERNO	1.7.1	ASUNTOS DE ORDEN PÚBLICO Y DE SEGURIDAD	1.7.1	POLICÍAS	1.7.1.1	ADMINISTRACIÓN DE ASUNTOS Y SERVICIOS PÚBlicos	PROGRAMAS DE GASTO FEDERALIZADO	1	GASTO FEDERALIZADO	SEGURIDAD	2751	BLANCOES, COLCHONES Y OTROS	1	GASTO CORRIENTE	FONDO DE APORTACIONES PARA EL FORTALECIMIENTO DE LOS MUNICIPIOS Y DE LAS DEMARCACIONES TERRITORIALES Y DE LA ZONA	25,000.00
3	TESORERÍA MUNICIPAL	1	GOBIERNO	1.5.2	ASUNTOS FINANCIEROS Y HACIENDARIOS	1.5.2	ASUNTOS HACIENDARIOS	1.5.2.2	GESTIÓN DE TESORERÍA	PROGRAMAS DE GASTO FEDERALIZADO	1	GASTO FEDERALIZADO	SEGURIDAD, TRÁFICO Y VALIDAD Y PROTECCIÓN	2831	PRENDAS DE PROTECCION PARA FUNCIONES DE SEGURIDAD PÚBLICA	1	GASTO CORRIENTE	FONDO DE APORTACIONES PARA EL FORTALECIMIENTO DE LOS MUNICIPIOS Y DE LAS DEMARCACIONES TERRITORIALES Y DE LA ZONA	120,000.00
3	TESORERÍA MUNICIPAL	1	GOBIERNO	1.5.2	ASUNTOS FINANCIEROS Y HACIENDARIOS	1.5.2	ASUNTOS HACIENDARIOS	1.5.2.2	GESTIÓN DE TESORERÍA	DESEMPEÑO DE LAS FUNCIONES	E	PRESTACION DE SERVICIOS PUBLICOS	ADECUADA PLANEACION MUNICIPAL	2811	HERRAMIENTAS AUXILIARES DE TRABAJO MENORES	1	GASTO CORRIENTE	IMPUESTOS	15,550.00
3	TESORERÍA MUNICIPAL	1	GOBIERNO	1.5.2	ASUNTOS FINANCIEROS Y HACIENDARIOS	1.5.2	ASUNTOS HACIENDARIOS	1.5.2.2	GESTIÓN DE TESORERÍA	DESEMPEÑO DE LAS FUNCIONES	E	PRESTACION DE SERVICIOS PUBLICOS	ADECUADA PLANEACION MUNICIPAL	2811	HERRAMIENTAS AUXILIARES DE TRABAJO MENORES	1	GASTO CORRIENTE	PRODUCTOS	6,150.00
3	TESORERÍA MUNICIPAL	1	GOBIERNO	1.5.2	ASUNTOS FINANCIEROS Y HACIENDARIOS	1.5.2	ASUNTOS HACIENDARIOS	1.5.2.2	GESTIÓN DE TESORERÍA	DESEMPEÑO DE LAS FUNCIONES	E	PRESTACION DE SERVICIOS PUBLICOS	ADECUADA PLANEACION MUNICIPAL	2811	HERRAMIENTAS AUXILIARES DE TRABAJO MENORES	1	GASTO CORRIENTE	IMPUESTOS	24,300.00
3	TESORERÍA MUNICIPAL	1	GOBIERNO	1.5.2	ASUNTOS FINANCIEROS Y HACIENDARIOS	1.5.2	ASUNTOS HACIENDARIOS	1.5.2.2	GESTIÓN DE TESORERÍA	DESEMPEÑO DE LAS FUNCIONES	E	PRESTACION DE SERVICIOS PUBLICOS	ADECUADA PLANEACION MUNICIPAL	2811	HERRAMIENTAS AUXILIARES DE TRABAJO MENORES	1	GASTO CORRIENTE	FONDO DE FISCALIZACION Y RECAUDACION	44,000.00

Municipio de Cuicuilam de Guerrero, Distrito del Centro, Oaxaca.
Presupuesto de Egresos para el Ejercicio Fiscal 2022.
Código de Programas Presupuestarios

Clasificación Administrativa		Clasificación Funcional							Clasificación Programática				Clasificación por Tipo de Gasto		Substantivo de Financiamiento	Importe		
No.	Unidad Responsable	Clave	Finalidad	Objeto	Función	Subfunción	Objeto	Subprograma	Clave	Programa	Objeto	Actividad Programática	No.	Partida Específica	No.	Concepto		
3	TESORERIA MUNICIPAL	1	GOBIERNO	1.5	ASUNTOS FINANCIEROS Y HACIENDARIOS	1.5.2	ASUNTOS HACIENDARIOS	1.5.2.2	E	DESEMPEÑO DE LAS FUNCIONES	1.5.2.2	ADECUADA PLANEACION MUNICIPAL	2411	HERRAMIENTAS AUXILIARES DE TRABAJO MENORES	1	GASTO CORRIENTE	FONDO MUNICIPAL SOBRE LA VENTA FINAL DE GASOLINA Y DIESEL	40,000.00
3	TESORERIA MUNICIPAL	1	GOBIERNO	1.5	ASUNTOS FINANCIEROS Y HACIENDARIOS	1.5.2	ASUNTOS HACIENDARIOS	1.5.2.2	I	PROGRAMAS DE GASTO FEDERALIZADO	1.5.2.2	SEGURIDAD, TRANSITO Y VIALIDAD Y PROTECCION	2411	HERRAMIENTAS AUXILIARES DE TRABAJO MENORES	1	GASTO CORRIENTE	FONDO DE APORTACIONES PARA EL FORTALECIMIENTO DE LOS MUNICIPIOS Y DE LAS DEMARCACIONES TERRITORIALES Y DE LA CDMX.	120,000.00
3	TESORERIA MUNICIPAL	1	GOBIERNO	1.5	ASUNTOS FINANCIEROS Y HACIENDARIOS	1.5.2	ASUNTOS HACIENDARIOS	1.5.2.2	E	DESEMPEÑO DE LAS FUNCIONES	1.5.2.2	ADECUADA PLANEACION MUNICIPAL	2421	REFACCIONES Y HERRAJES MENORES DE EDIFICIOS	1	GASTO CORRIENTE	FONDO MUNICIPAL SOBRE LA VENTA FINAL DE GASOLINA Y DIESEL	24,200.00
3	TESORERIA MUNICIPAL	1	GOBIERNO	1.5	ASUNTOS FINANCIEROS Y HACIENDARIOS	1.5.2	ASUNTOS HACIENDARIOS	1.5.2.2	E	DESEMPEÑO DE LAS FUNCIONES	1.5.2.2	ADECUADA PLANEACION MUNICIPAL	2421	REFACCIONES Y HERRAJES MENORES DE EDIFICIOS	1	GASTO CORRIENTE	DERECHOS	16,000.00
3	TESORERIA MUNICIPAL	1	GOBIERNO	1.5	ASUNTOS FINANCIEROS Y HACIENDARIOS	1.5.2	ASUNTOS HACIENDARIOS	1.5.2.2	I	PROGRAMAS DE GASTO FEDERALIZADO	1.5.2.2	SEGURIDAD	2421	REFACCIONES Y HERRAJES MENORES DE EDIFICIOS	1	GASTO CORRIENTE	FONDO DE APORTACIONES PARA EL FORTALECIMIENTO DE LOS MUNICIPIOS Y DE LAS DEMARCACIONES TERRITORIALES Y DE LA CDMX.	10,000.00
3	TESORERIA MUNICIPAL	1	GOBIERNO	1.5	ASUNTOS FINANCIEROS Y HACIENDARIOS	1.5.2	ASUNTOS HACIENDARIOS	1.5.2.2	E	DESEMPEÑO DE LAS FUNCIONES	1.5.2.2	ADECUADA PLANEACION MUNICIPAL	2431	REFACCIONES Y ACCESORIOS MOBILIARIO Y EQUIPO DE ADMINISTRACION EDUCACIONAL Y RECREATIVO	1	GASTO CORRIENTE	PARTICIPACIONES POR IMPUESTOS ESPECIALES	14,600.00
3	TESORERIA MUNICIPAL	1	GOBIERNO	1.5	ASUNTOS FINANCIEROS Y HACIENDARIOS	1.5.2	ASUNTOS HACIENDARIOS	1.5.2.2	E	DESEMPEÑO DE LAS FUNCIONES	1.5.2.2	ADECUADA PLANEACION MUNICIPAL	2441	REFACCIONES Y ACCESORIOS MEJORES DE EQUIPO DE COMPLETO Y TECNOLOGIAS DE LA INFORMACION	1	GASTO CORRIENTE	PARTICIPACIONES POR IMPUESTOS ESPECIALES	18,000.00
3	TESORERIA MUNICIPAL	1	GOBIERNO	1.5	ASUNTOS FINANCIEROS Y HACIENDARIOS	1.5.2	ASUNTOS HACIENDARIOS	1.5.2.2	I	PROGRAMAS DE GASTO FEDERALIZADO	1.5.2.2	SEGURIDAD, TRANSITO Y VIALIDAD Y PROTECCION	2441	REFACCIONES Y ACCESORIOS EQUIPO DE COMPLETO Y TECNOLOGIAS DE LA INFORMACION	1	GASTO CORRIENTE	FONDO DE APORTACIONES PARA EL FORTALECIMIENTO DE LOS MUNICIPIOS Y DE LAS DEMARCACIONES TERRITORIALES Y DE LA CDMX.	6,000.00
3	TESORERIA MUNICIPAL	1	GOBIERNO	1.5	ASUNTOS FINANCIEROS Y HACIENDARIOS	1.5.2	ASUNTOS HACIENDARIOS	1.5.2.2	E	DESEMPEÑO DE LAS FUNCIONES	1.5.2.2	ADECUADA PLANEACION MUNICIPAL	2461	REFACCIONES Y ACCESORIOS EQUIPO DE TRANSPORTE	1	GASTO CORRIENTE	FONDO DE FOMENTO MUNICIPAL	97,566.92

Municipio de Cuilepam de Guerrero, Distrito del Centro, Oaxaca.
Presupuesto de Egresos para el Ejercicio Fiscal 2022.
Cédula de Programas Presupuestarios

No.	Clasificación Administrativa		Clasificación Funcional							Clasificación Programática				Clasificación por Objeto del Gasto		Subsistema de Particiones	Importe	
	Unidad Responsable	Clave	Finalidad	Clave	Función	Clave	Subfunción	Programa	Clave	Subprograma	Adecuación Programática	No.	Partida Específica	No.	Concepto			
3	TESORERÍA MUNICIPAL	1	GOBIERNO	15	ASUNTOS FINANCIEROS Y HACIENDARIOS	152	ASUNTOS HACIENDARIOS	1522	GESTIÓN DE TESORERÍA	E	PRESTACIÓN DE SERVICIOS PÚBLICOS	ADECUADA PLANEACIÓN MUNICIPAL	2961	REPARACIONES Y ACCESORIOS MENORES DE EQUIPO DE TRANSPORTE	1	GASTO CORRIENTE	DERECHOS	39,500.00
3	TESORERÍA MUNICIPAL	1	GOBIERNO	16	ASUNTOS FINANCIEROS Y HACIENDARIOS	162	ASUNTOS HACIENDARIOS	1622	GESTIÓN DE TESORERÍA	E	PRESTACIÓN DE SERVICIOS PÚBLICOS	ADECUADA PLANEACIÓN MUNICIPAL	2961	REPARACIONES Y ACCESORIOS MENORES DE EQUIPO DE TRANSPORTE	1	GASTO CORRIENTE	APROVECHAMIENTO	26,200.00
3	TESORERÍA MUNICIPAL	1	GOBIERNO	15	ASUNTOS FINANCIEROS Y HACIENDARIOS	152	ASUNTOS HACIENDARIOS	1523	GESTIÓN DE TESORERÍA	E	PRESTACIÓN DE SERVICIOS PÚBLICOS	ADECUADA PLANEACIÓN MUNICIPAL	2961	REPARACIONES Y ACCESORIOS MENORES DE EQUIPO DE TRANSPORTE	1	GASTO CORRIENTE	FONDO GENERAL DE PARTICIPACIONES	50,000.00
3	TESORERÍA MUNICIPAL	1	GOBIERNO	17	ASUNTOS DE ORDEN PÚBLICO Y DE SEGURIDAD	171	POLICÍAS	1711	ADMINISTRACIÓN DE ASUNTOS Y SERVICIOS POLICÍAS	E	GASTO FEDERALIZADO	ADECUADA PLANEACIÓN MUNICIPAL	2961	REPARACIONES, RECONSTRUCCIÓN Y REEMBOLSO MENORES CONSIDERADOS ATERROJAMIENTO	1	GASTO CORRIENTE	FONDO DE FISCALIZACIÓN Y RECAUDACIÓN	20,000.00
3	TESORERÍA MUNICIPAL	1	GOBIERNO	15	ASUNTOS FINANCIEROS Y HACIENDARIOS	152	ASUNTOS HACIENDARIOS	1522	GESTIÓN DE TESORERÍA	E	PRESTACIÓN DE SERVICIOS PÚBLICOS	ADECUADA PLANEACIÓN MUNICIPAL	3111	CONSUMO DE ENERGÍA ELÉCTRICA	1	GASTO CORRIENTE	IMPUESTOS	34,968.24
3	TESORERÍA MUNICIPAL	1	GOBIERNO	15	ASUNTOS FINANCIEROS Y HACIENDARIOS	152	ASUNTOS HACIENDARIOS	1522	GESTIÓN DE TESORERÍA	E	PRESTACIÓN DE SERVICIOS PÚBLICOS	ADECUADA PLANEACIÓN MUNICIPAL	3111	CONSUMO DE ENERGÍA ELÉCTRICA	1	GASTO CORRIENTE	FONDO GENERAL DE PARTICIPACIONES	270,000.00
3	TESORERÍA MUNICIPAL	1	GOBIERNO	15	ASUNTOS FINANCIEROS Y HACIENDARIOS	152	ASUNTOS HACIENDARIOS	1522	GESTIÓN DE TESORERÍA	L	PRESTACIÓN DE SERVICIOS PÚBLICOS	ADECUADA PLANEACIÓN MUNICIPAL	3111	CONSUMO DE ENERGÍA ELÉCTRICA	1	GASTO CORRIENTE	FONDO DE FISCALIZACIÓN MUNICIPAL	200,000.00
3	TESORERÍA MUNICIPAL	1	GOBIERNO	22	VIVIENDA Y SERVICIOS A LA COMUNIDAD	224	ALUMBRADO PÚBLICO	2241	PROGRAMAS DE GASTO FEDERALIZADO	1	GASTO FEDERALIZADO	ALUMBRADO PÚBLICO	3119	SERVICIO DE ALUMBRADO PÚBLICO	1	GASTO CORRIENTE	FONDO DE APORTACIONES PARA EL FORTALECIMIENTO DE LOS MUNICIPIOS Y DE LAS DEMARCACIONES TERRITORIALES Y DE LA COM.	4,290,000.00
3	TESORERÍA MUNICIPAL	1	GOBIERNO	15	ASUNTOS FINANCIEROS Y HACIENDARIOS	152	ASUNTOS HACIENDARIOS	1522	GESTIÓN DE TESORERÍA	1	PRESTACIÓN DE SERVICIOS PÚBLICOS	ADECUADA PLANEACIÓN MUNICIPAL	3121	SERVICIO DE LAS ENCLAVADAS DE TANQUE ESTACIONARIO	1	GASTO CORRIENTE	PRODUCTOS	2,500.00
3	TESORERÍA MUNICIPAL	1	GOBIERNO	15	ASUNTOS FINANCIEROS Y HACIENDARIOS	152	ASUNTOS HACIENDARIOS	1522	GESTIÓN DE TESORERÍA	1	PRESTACIÓN DE SERVICIOS PÚBLICOS	ADECUADA PLANEACIÓN MUNICIPAL	3131	AGUA ENTREGADA PARA USO HUMANO	1	GASTO CORRIENTE	DERECHOS	21,500.00
3	TESORERÍA MUNICIPAL	1	GOBIERNO	15	ASUNTOS FINANCIEROS Y HACIENDARIOS	152	ASUNTOS HACIENDARIOS	1522	GESTIÓN DE TESORERÍA	1	PRESTACIÓN DE SERVICIOS PÚBLICOS	ADECUADA PLANEACIÓN MUNICIPAL	3131	AGUA ENTREGADA PARA USO HUMANO	1	GASTO CORRIENTE	FONDO DE FISCALIZACIÓN Y RECAUDACIÓN	30,000.00
3	TESORERÍA MUNICIPAL	1	GOBIERNO	15	ASUNTOS FINANCIEROS Y HACIENDARIOS	152	ASUNTOS HACIENDARIOS	1522	GESTIÓN DE TESORERÍA	1	PRESTACIÓN DE SERVICIOS PÚBLICOS	ADECUADA PLANEACIÓN MUNICIPAL	3141	SERVICIO DE TELEFONÍA CONVENCIONAL	1	GASTO CORRIENTE	FONDO DE FISCALIZACIÓN Y RECAUDACIÓN	40,000.00

Municipio de Culapam de Guerrero, Distrito del Centro, Oaxaca.
Presupuesto de Egresos para el Ejercicio Fiscal 2022.
Cédula de Programas Presupuestarios

No.	Clasificación Administrativa	Clasificación Funcional										Clasificación Programática				Clasificación por Objeto del Gasto		Subsistema de Financiamiento	Importe
		Clave	Finalidad	Clave	Fuente	Clave	Subfunción	Clave	Subsubfunción	Programa	Clave	Subprograma	Actividad Programática	No.	Partida Específica	No.	Concepto		
3	TESORERÍA MUNICIPAL	1	GOBIERNO	1.8	OTROS SERVICIOS GENERALES	1.8.4	ACCESO A LA INFORMACIÓN PÚBLICA GUBERNAMENTAL	1.8.4.1	ACCESO A LA INFORMACIÓN PÚBLICA	DESEMPEÑO DE LAS FUNCIONES	E	PRESTACIÓN DE SERVICIOS PÚBLICOS	TRANSPARENCIA	3171	SERVICIOS DE INTERNET, MANEJO Y DISEÑO	1	GASTO CORRIENTE	FONDO MUNICIPAL DE COMPENSACIÓN	56,000.00
3	TESORERÍA MUNICIPAL	1	GOBIERNO	1.8	OTROS SERVICIOS GENERALES	1.8.4	ACCESO A LA INFORMACIÓN PÚBLICA GUBERNAMENTAL	1.8.4.1	ACCESO A LA INFORMACIÓN PÚBLICA	DESEMPEÑO DE LAS FUNCIONES	E	PRESTACIÓN DE SERVICIOS PÚBLICOS	PLANEACIÓN MUNICIPAL	3171	SERVICIOS DE INTERNET, HOSPEDAJE Y DISEÑO	1	GASTO CORRIENTE	DERECHOS	13,600.00
3	TESORERÍA MUNICIPAL	1	GOBIERNO	1.8	OTROS SERVICIOS GENERALES	1.8.4	ACCESO A LA INFORMACIÓN PÚBLICA GUBERNAMENTAL	1.8.4.1	ACCESO A LA INFORMACIÓN PÚBLICA	DESEMPEÑO DE LAS FUNCIONES	E	PRESTACIÓN DE SERVICIOS PÚBLICOS	ABECUADA PLANEACIÓN MUNICIPAL	3232	ARRENDAMIENTO DE BIENES Y EQUIPO DE TECNOLOGÍAS DE INFORMACIÓN, INCLUYE FOTOCOPIADORAS, IMPRESORAS ENTRE OTROS	1	GASTO CORRIENTE	FONDO MUNICIPAL DE COMPENSACIÓN	34,400.00
3	TESORERÍA MUNICIPAL	1	GOBIERNO	1.8	OTROS SERVICIOS GENERALES	1.8.4	ACCESO A LA INFORMACIÓN PÚBLICA GUBERNAMENTAL	1.8.4.1	ACCESO A LA INFORMACIÓN PÚBLICA	DESEMPEÑO DE LAS FUNCIONES	E	PRESTACIÓN DE SERVICIOS PÚBLICOS	TRANSPARENCIA	3233	ARRENDAMIENTO DE EQUIPO AUDIOVISUAL Y RETRATIVO, INCLUYE PANTALLAS Y APARATOS MECÁNICOS Y ELECTRÓNICOS	1	GASTO CORRIENTE	FONDO DE FOMENTO MUNICIPAL	35,019.43
3	TESORERÍA MUNICIPAL	1	GOBIERNO	1.8	OTROS SERVICIOS GENERALES	1.8.4	ACCESO A LA INFORMACIÓN PÚBLICA GUBERNAMENTAL	1.8.4.1	ACCESO A LA INFORMACIÓN PÚBLICA	DESEMPEÑO DE LAS FUNCIONES	E	PRESTACIÓN DE SERVICIOS PÚBLICOS	TRANSPARENCIA	3233	ARRENDAMIENTO DE EQUIPO AUDIOVISUAL Y RETRATIVO, INCLUYE PANTALLAS Y APARATOS MECÁNICOS Y ELECTRÓNICOS	1	GASTO CORRIENTE	FONDO MUNICIPAL SOBRE LA VENTA FINAL DE GASOLINA Y DIESEL	4,780.27
3	TESORERÍA MUNICIPAL	1	GOBIERNO	1.8	OTROS SERVICIOS GENERALES	1.8.4	ACCESO A LA INFORMACIÓN PÚBLICA GUBERNAMENTAL	1.8.4.1	ACCESO A LA INFORMACIÓN PÚBLICA	DESEMPEÑO DE LAS FUNCIONES	F	PRESTACIÓN DE SERVICIOS PÚBLICOS	ABECUADA PLANEACIÓN MUNICIPAL	3251	ARRENDAMIENTO DE EQUIPO DE TRANSPORTE	1	GASTO CORRIENTE	FONDO GENERAL DE PARTICIPACIONES	36,968.42
3	TESORERÍA MUNICIPAL	1	GOBIERNO	1.8	OTROS SERVICIOS GENERALES	1.8.4	ACCESO A LA INFORMACIÓN PÚBLICA GUBERNAMENTAL	1.8.4.1	ACCESO A LA INFORMACIÓN PÚBLICA	DESEMPEÑO DE LAS FUNCIONES	E	PRESTACIÓN DE SERVICIOS PÚBLICOS	ABECUADA PLANEACIÓN MUNICIPAL	3251	ARRENDAMIENTO DE EQUIPO DE TRANSPORTE	1	GASTO CORRIENTE	FONDO MUNICIPAL DE COMPENSACIÓN	20,141.31
3	TESORERÍA MUNICIPAL	1	GOBIERNO	1.8	OTROS SERVICIOS GENERALES	1.8.4	ACCESO A LA INFORMACIÓN PÚBLICA GUBERNAMENTAL	1.8.4.1	ACCESO A LA INFORMACIÓN PÚBLICA	DESEMPEÑO DE LAS FUNCIONES	E	PRESTACIÓN DE SERVICIOS PÚBLICOS	ABECUADA PLANEACIÓN MUNICIPAL	3251	ARRENDAMIENTO DE EQUIPO DE TRANSPORTE	1	GASTO CORRIENTE	PARTICIPACIONES POR IMPUESTOS ESPECIALES	17,597.27

Municipio de Culiacan de Guerrero, Distrito del Centro, Oaxaca.
Presupuesto de Egresos para el Ejercicio Fiscal 2022.
Cédula de Programas Presupuestarios

Clasificación Administrativa		Clasificación Funcional										Clasificación Programática				Clasificación por Objeto del Gasto		Clasificación por Tipo de Gasto		Importe
No.	Unidad Responsable	Objeto	Finalidad	Objeto	Función	Clase	Subfunción	Clave	Subsubfunción	Programa	Clave	Subprograma	Actividad Programática	No.	Partida Presupuestaria	No.	Concepto	Subfuera de Financiamiento	Importe	
3	TESORERIA MUNICIPAL	1.5	GOBIERNO	1.5	OTROS SERVICIOS GENERALES	1.5.4	ACCESO A LA INFORMACION PUBLICACION GOBIERNO AL	1.5.4.1	ACCESO A LA INFORMACION PUBLICA	DESEMPEÑO DE LAS FUNCIONES	E	PRESTACION DE SERVICIOS PUBLICOS	ADECUADA PLANEACION MUNICIPAL	3295	ARRENDAMIENTO DE EQUIPO DE TRANSPORTE	1	GASTO CORRIENTE	FONDO DE FONENTO MUNICIPAL	40,000.00	
3	TESORERIA MUNICIPAL	1.5	GOBIERNO	1.5.2	ASUNTOS HACIENDARIOS Y FINANCIEROS	1.5.2	ASUNTOS HACIENDARIOS	1.5.2.2	GESTION DE TESORERIA	DESEMPEÑO DE LAS FUNCIONES	E	GASTO FEDERALIZADO	ADECUADA PLANEACION MUNICIPAL	3261	ARRENDAMIENTO DE MAQUINARIA PARA LA CONSTRUCCION	1	GASTO CORRIENTE	FONDO DE FISCALIZACION Y PRECAUDACION	30,000.00	
3	TESORERIA MUNICIPAL	1.5	GOBIERNO	1.5.2	ASUNTOS HACIENDARIOS Y FINANCIEROS	1.5.2	ASUNTOS HACIENDARIOS	1.5.2.2	GESTION DE TESORERIA	DESEMPEÑO DE LAS FUNCIONES	E	GASTO FEDERALIZADO	ADECUADA PLANEACION MUNICIPAL	3261	ARRENDAMIENTO DE MAQUINARIA PARA LA CONSTRUCCION	1	GASTO CORRIENTE	FONDO GENERAL DE PARTICIPACIONES	40,000.00	
3	TESORERIA MUNICIPAL	1.5	GOBIERNO	1.5.2	ASUNTOS HACIENDARIOS	1.5.2	ASUNTOS HACIENDARIOS	1.5.2.2	GESTION DE TESORERIA	DESEMPEÑO DE LAS FUNCIONES	E	PRESTACION DE SERVICIOS PUBLICOS	ADECUADA PLANEACION MUNICIPAL	3274	LICENCIA DE USO DE PROGRAMAS DE COMPUTO Y SU ACTUALIZACION NO CAPITALIZABLE	1	GASTO CORRIENTE	DERECHOS	5,251.78	
3	TESORERIA MUNICIPAL	1.5	GOBIERNO	1.5.2	ASUNTOS HACIENDARIOS	1.5.2	ASUNTOS HACIENDARIOS	1.5.2.2	GESTION DE TESORERIA	DESEMPEÑO DE LAS FUNCIONES	E	PRESTACION DE SERVICIOS PUBLICOS	ADECUADA PLANEACION MUNICIPAL	3274	LICENCIA DE USO DE PROGRAMAS DE COMPUTO Y SU ACTUALIZACION NO CAPITALIZABLE	1	GASTO CORRIENTE	FONDO GENERAL DE PARTICIPACIONES	190,000.00	
3	TESORERIA MUNICIPAL	1.5	GOBIERNO	1.5.2	ASUNTOS HACIENDARIOS	1.5.2	ASUNTOS HACIENDARIOS	1.5.2.2	GESTION DE TESORERIA	DESEMPEÑO DE LAS FUNCIONES	E	PRESTACION DE SERVICIOS PUBLICOS	ADECUADA PLANEACION MUNICIPAL	3291	ARRENDAMIENTO DE MESAS, SILLAS, UTENSILIOS DE COCINA, MANTELLERIA, LOMAS, CARPAS Y SIMILARES	1	GASTO CORRIENTE	DERECHOS	1,800.00	
3	TESORERIA MUNICIPAL	1.5	GOBIERNO	1.5.2	ASUNTOS HACIENDARIOS	1.5.2	ASUNTOS HACIENDARIOS	1.5.2.2	GESTION DE TESORERIA	DESEMPEÑO DE LAS FUNCIONES	E	PRESTACION DE SERVICIOS PUBLICOS	ADECUADA PLANEACION MUNICIPAL	3291	ARRENDAMIENTO DE MESAS, SILLAS, UTENSILIOS DE COCINA, MANTELLERIA, LOMAS, CARPAS Y SIMILARES	1	GASTO CORRIENTE	FONDO GENERAL DE PARTICIPACIONES	209,000.00	
3	TESORERIA MUNICIPAL	1.5	GOBIERNO	1.5.2	ASUNTOS HACIENDARIOS	1.5.2	ASUNTOS HACIENDARIOS	1.5.2.2	GESTION DE TESORERIA	DESEMPEÑO DE LAS FUNCIONES	E	PRESTACION DE SERVICIOS PUBLICOS	ADECUADA PLANEACION MUNICIPAL	3291	ARRENDAMIENTO DE MESAS, SILLAS, UTENSILIOS DE COCINA, MANTELLERIA, LOMAS, CARPAS Y SIMILARES	1	GASTO CORRIENTE	FONDO MUNICIPAL SOBRE LA VENTA FINAL DE GASOLINA Y DIESEL	150,000.00	
1	PRESIDENCIA MUNICIPAL	1.3	GOBIERNO	1.3.5	COORDINACION DE LA POLITICA DE GOBIERNO	1.3.5	ASUNTOS JURIDICOS	1.3.5.1	ASESORIA Y ASISTENCIA JURIDICA	DESEMPEÑO DE LAS FUNCIONES	E	GASTO FEDERALIZADO	ADECUADA PLANEACION MUNICIPAL	3311	SERVICIOS PROFESIONALES DE NOTARIOS	1	GASTO CORRIENTE	FONDO GENERAL DE PARTICIPACIONES	80,000.00	
1	PRESIDENCIA MUNICIPAL	1.5	GOBIERNO	1.5.2	ASUNTOS HACIENDARIOS	1.5.2	ASUNTOS HACIENDARIOS	1.5.2.1	ACTIVIDADES DEL TITULAR DE LA PRESIDENCIA MUNICIPAL	DESEMPEÑO DE LAS FUNCIONES	E	GASTO FEDERALIZADO	ADECUADA PLANEACION MUNICIPAL	3392	SERVICIOS DE CONTABILIDAD, AUDITORIA, ASESORIA CONTABLE Y FISCAL	1	GASTO CORRIENTE	FONDO DE FONENTO MUNICIPAL	698,000.00	

Municipio de Culiacán de Guerrero, Distrito del Centro, Oaxaca.
 Presupuesto de Egresos para el Ejercicio Fiscal 2022.
 Catálogo de Programas Presupuestarios

No.	Clasificación Administrativa		Clasificación Funcional										Clasificación Programática				Clasificación por Objeto del Gasto		Subprograma de Financiamiento	Imparcia
	Unidad Responsable	Subunidad	Clave	Función	Clave	Subfunción	Clave	Programa	Clave	Subprograma	Actividad Programática	No.	Partida Específica	No.	Concepto					
3	TESORERIA MUNICIPAL		1	GOBIERNO	1.7	ASUNTOS DE ORDEN PÚBLICO Y DE SEGURIDAD	1.7.1	POLICÍAS	1.7.1.3	ACTIVIDADES DE CAPACITACIÓN A POLICÍAS	PROGRAMAS DE GASTO FEDERALIZADO	1	GASTO FEDERALIZADO	SEGURIDAD TRÁFICO Y VIALIDAD Y PROTECCIÓN	3343	CURSO DE CAPACITACIÓN Y ACTUALIZACIÓN A SERVIDORES PÚBLICOS	1	GASTO CORRIENTE	FONDO DE APORTACIONES PARA EL FORTALECIMIENTO DE LOS MUNICIPIOS Y DE LAS DEMARCACIONES TERRITORIALES Y DE LA ZONA	100,000.00
3	TESORERIA MUNICIPAL		1	GOBIERNO	1.5	ASUNTOS FINANCIEROS Y HACIENDARIOS	1.5.2	ASUNTOS HACIENDARIOS	1.5.2.2	GESTIÓN DE TESORERÍA	DESEMPEÑO DE LAS FUNCIONES	E	PRESTACIÓN DE SERVICIOS PÚBLICOS	ADECUADA PLANEACIÓN MUNICIPAL	3351	FOTOGRAFADO, ENLAZADO, ENMARCADO, ENCLAVADO Y OTROS AFINES	1	GASTO CORRIENTE	FONDO MUNICIPAL SOBRE LA VENTA FINAL DE GASOLINA Y DIESEL	5,000.00
3	TESORERIA MUNICIPAL		1	GOBIERNO	1.5	ASUNTOS FINANCIEROS Y HACIENDARIOS	1.5.2	ASUNTOS HACIENDARIOS	1.5.2.2	GESTIÓN DE TESORERÍA	DESEMPEÑO DE LAS FUNCIONES	E	PRESTACIÓN DE SERVICIOS PÚBLICOS	ADECUADA PLANEACIÓN MUNICIPAL	3361	FOTOGRAFADO, DIGITALIZACIÓN, ENMARCADO, ENCLAVADO Y OTROS AFINES	1	GASTO CORRIENTE	DERECHOS	5,000.00
1	PRESIDENCIA MUNICIPAL		1	GOBIERNO	1.1	LEGISLACIÓN	1.1.1	LEGISLACIÓN	1.1.1.1	ELABORACIÓN DE LEYES, REGLAMENTOS Y PRESUPUESTO	DESEMPEÑO DE LAS FUNCIONES	E	PRESTACIÓN DE SERVICIOS PÚBLICOS	ADECUADA PLANEACIÓN MUNICIPAL	3392	OTROS SERVICIOS PROFESIONALES NO DESCRITOS ANTERIORMENTE	1	GASTO CORRIENTE	FONDO GENERAL DE PARTICIPACIONES	116,000.00
3	TESORERIA MUNICIPAL		1	GOBIERNO	1.5	ASUNTOS FINANCIEROS Y HACIENDARIOS	1.5.2	ASUNTOS HACIENDARIOS	1.5.2.2	GESTIÓN DE TESORERÍA	DESEMPEÑO DE LAS FUNCIONES	E	PRESTACIÓN DE SERVICIOS PÚBLICOS	ADECUADA PLANEACIÓN MUNICIPAL	3411	COMISIONES Y SITUACIONES SIMILARES	1	GASTO CORRIENTE	IMPUESTOS SOBRE AUTOMÓVILES NUEVOS	2,350.00
3	TESORERIA MUNICIPAL		1	GOBIERNO	1.5	ASUNTOS FINANCIEROS Y HACIENDARIOS	1.5.2	ASUNTOS HACIENDARIOS	1.5.2.2	GESTIÓN DE TESORERÍA	PROGRAMAS DE GASTO FEDERALIZADO	1	GASTO FEDERALIZADO	ADECUADA PLANEACIÓN MUNICIPAL	3411	COMISIONES Y SITUACIONES SIMILARES	1	GASTO CORRIENTE	FONDO DE APORTACIONES PARA EL FORTALECIMIENTO DE LOS MUNICIPIOS Y DE LAS DEMARCACIONES TERRITORIALES Y DE LA ZONA	1,475.97
3	TESORERIA MUNICIPAL		1	GOBIERNO	1.5	ASUNTOS FINANCIEROS Y HACIENDARIOS	1.5.2	ASUNTOS HACIENDARIOS	1.5.2.2	GESTIÓN DE TESORERÍA	PROGRAMAS DE GASTO FEDERALIZADO	E	GASTO FEDERALIZADO	ADECUADA PLANEACIÓN MUNICIPAL	3411	LEYES Y MANIOBRAS SIN EQUIPO ESPECIALIZADO	1	GASTO CORRIENTE	DERECHOS	128,100.00
3	TESORERIA MUNICIPAL		1	GOBIERNO	1.5	ASUNTOS FINANCIEROS Y HACIENDARIOS	1.5.2	ASUNTOS HACIENDARIOS	1.5.2.2	GESTIÓN DE TESORERÍA	PROGRAMAS DE GASTO FEDERALIZADO	E	GASTO FEDERALIZADO	ADECUADA PLANEACIÓN MUNICIPAL	3411	LEYES Y MANIOBRAS SIN EQUIPO ESPECIALIZADO	1	GASTO CORRIENTE	AFROVECHAMIENTO	56,500.00
3	TESORERIA MUNICIPAL		1	GOBIERNO	1.5	ASUNTOS FINANCIEROS Y HACIENDARIOS	1.5.2	ASUNTOS HACIENDARIOS	1.5.2.2	GESTIÓN DE TESORERÍA	DESEMPEÑO DE LAS FUNCIONES	E	GASTO FEDERALIZADO	ADECUADA PLANEACIÓN MUNICIPAL	3511	CONSERVACIÓN Y MANTENIMIENTO MENOR DE BIENES INMUEBLES	1	GASTO CORRIENTE	FONDO DE FOMENTO MUNICIPAL	123,354.22

Municipio de Culiacán de Guerrero, Distrito del Centro, Oaxaca.
Presupuesto de Egresos para el Ejercicio Fiscal 2022.
Cédula de Programas Presupuestarios

Clasificación Administrativa		Clasificación Funcional										Clasificación Programática				Clasificación por Objeto del Gasto			Clasificación por Tipo de Gasto		Importe
No.	Unidad Responsable	clave	Funcional	clave	Función	clave	Subfunción	clave	Subfunción	clave	Subfunción	Programa	Clave	Subprograma	Actividad Programática	No.	Partida Específica	No.	Concepto	Subcentro de Financiamiento	Importe
3	TESORERIA MUNICIPAL	1	GOBIERNO	1.5	ASUNTOS FINANCIEROS Y HACIENDARIOS	1.5.2	ASUNTOS HACIENDARIOS	1.5.2.2	ASUNTOS HACIENDARIOS	1.5.2.2	GESTIÓN DE TESORERÍA	PROGRAMAS DE GASTO FEDERALIZADO	E	GASTO FEDERALIZADO	ADECUADA PLANEACION MUNICIPAL	3511	CONSERVACION Y MANTENIMIENTO MENOR DE INMUEBLES	1	GASTO CORRIENTE	FONDO DE APORTACIONES PARA EL FORTALECIMIENTO DE LOS MUNICIPIOS Y DE LAS DEMARCACIONES TERRITORIALES Y DE LA CDMX.	225,000.00
3	TESORERIA MUNICIPAL	1	GOBIERNO	1.5	ASUNTOS FINANCIEROS Y HACIENDARIOS	1.5.2	ASUNTOS HACIENDARIOS	1.5.2.2	ASUNTOS HACIENDARIOS	1.5.2.2	GESTION DE TESORERIA	DESEMPEÑO DE LAS FUNCIONES	E	PRESTACION DE SERVICIOS PUBLICOS	ADECUADA PLANEACION MUNICIPAL	3511	CONSERVACION Y MANTENIMIENTO MENOR DE INMUEBLES	1	GASTO CORRIENTE	FONDO DE FISCALIZACION Y RECAUDACION	51,874.75
3	TESORERIA MUNICIPAL	1	GOBIERNO	1.5	ASUNTOS FINANCIEROS Y HACIENDARIOS	1.5.2	ASUNTOS HACIENDARIOS	1.5.2.2	ASUNTOS HACIENDARIOS	1.5.2.2	GESTION DE TESORERIA	PROGRAMAS DE GASTO FEDERALIZADO	E	GASTO FEDERALIZADO	ADECUADA PLANEACION MUNICIPAL	3551	INSTALACION, REPARACION Y MANTENIMIENTO DE EQUIPO DE COMPUTO Y DE TECNOLOGIAS DE LA INFORMACION	1	GASTO CORRIENTE	FONDO MUNICIPAL SOBRE LA VENTA FINAL DE GASOLINA Y DIESEL	10,000.00
3	TESORERIA MUNICIPAL	1	GOBIERNO	1.5	ASUNTOS FINANCIEROS Y HACIENDARIOS	1.5.2	ASUNTOS HACIENDARIOS	1.5.2.2	ASUNTOS HACIENDARIOS	1.5.2.2	GESTION DE TESORERIA	PROGRAMAS DE GASTO FEDERALIZADO	E	GASTO FEDERALIZADO	PLANEACION MUNICIPAL	3531	INSTALACION, REPARACION Y MANTENIMIENTO DE EQUIPO DE COMPUTO Y DE TECNOLOGIAS DE LA INFORMACION	1	GASTO CORRIENTE	FONDO DE APORTACIONES PARA EL FORTALECIMIENTO DE LOS MUNICIPIOS Y DE LAS DEMARCACIONES TERRITORIALES Y DE LA CDMX.	75,000.00
3	TESORERIA MUNICIPAL	1	GOBIERNO	1.5	ASUNTOS FINANCIEROS Y HACIENDARIOS	1.5.2	ASUNTOS HACIENDARIOS	1.5.2.2	ASUNTOS HACIENDARIOS	1.5.2.2	GESTION DE TESORERIA	DESEMPEÑO DE LAS FUNCIONES	E	PRESTACION DE SERVICIOS PUBLICOS	ADECUADA PLANEACION MUNICIPAL	3551	REPARACION Y MANTENIMIENTO DE EQUIPO DE TRANSPORTE	1	GASTO CORRIENTE	APROVECHAMIENTO	21,300.00
3	TESORERIA MUNICIPAL	1	GOBIERNO	1.5	ASUNTOS FINANCIEROS Y HACIENDARIOS	1.5.2	ASUNTOS HACIENDARIOS	1.5.2.2	ASUNTOS HACIENDARIOS	1.5.2.2	GESTION DE TESORERIA	DESEMPEÑO DE LAS FUNCIONES	E	PRESTACION DE SERVICIOS PUBLICOS	ADECUADA PLANEACION MUNICIPAL	3551	REPARACION Y MANTENIMIENTO DE EQUIPO DE TRANSPORTE	1	GASTO CORRIENTE	FONDO GENERAL DE PARTICIPACIONES	110,000.00
3	TESORERIA MUNICIPAL	1	GOBIERNO	1.5	ASUNTOS FINANCIEROS Y HACIENDARIOS	1.5.2	ASUNTOS HACIENDARIOS	1.5.2.2	ASUNTOS HACIENDARIOS	1.5.2.2	GESTION DE TESORERIA	DESEMPEÑO DE LAS FUNCIONES	E	PRESTACION DE SERVICIOS PUBLICOS	ADECUADA PLANEACION MUNICIPAL	3551	REPARACION Y MANTENIMIENTO DE EQUIPO DE TRANSPORTE	1	GASTO CORRIENTE	FONDO DE FORTALECIMIENTO MUNICIPAL	100,000.00
3	TESORERIA MUNICIPAL	1	GOBIERNO	1.5	ASUNTOS FINANCIEROS Y HACIENDARIOS	1.5.2	ASUNTOS HACIENDARIOS	1.5.2.2	ASUNTOS HACIENDARIOS	1.5.2.2	GESTION DE TESORERIA	DESEMPEÑO DE LAS FUNCIONES	E	PRESTACION DE SERVICIOS PUBLICOS	ADECUADA PLANEACION MUNICIPAL	3551	REPARACION Y MANTENIMIENTO DE EQUIPO DE TRANSPORTE	1	GASTO CORRIENTE	FONDO MUNICIPAL DE COMPENSACION	100,000.00
3	TESORERIA MUNICIPAL	1	GOBIERNO	1.5	ASUNTOS FINANCIEROS Y HACIENDARIOS	1.5.2	ASUNTOS HACIENDARIOS	1.5.2.2	ASUNTOS HACIENDARIOS	1.5.2.2	GESTION DE TESORERIA	PROGRAMAS DE GASTO FEDERALIZADO	E	GASTO FEDERALIZADO	SEGURIDAD, TRANSITO Y VALIDAD Y PROTECCION	3551	REPARACION Y MANTENIMIENTO DE EQUIPO DE TRANSPORTE	1	GASTO CORRIENTE	FONDO DE APORTACIONES PARA EL FORTALECIMIENTO DE LOS MUNICIPIOS Y DE LAS DEMARCACIONES TERRITORIALES Y DE LA CDMX.	546,000.00
3	TESORERIA MUNICIPAL	1	GOBIERNO	1.5	ASUNTOS FINANCIEROS Y HACIENDARIOS	1.5.2	ASUNTOS HACIENDARIOS	1.5.2.2	ASUNTOS HACIENDARIOS	1.5.2.2	GESTION DE TESORERIA	DESEMPEÑO DE LAS FUNCIONES	E	PRESTACION DE SERVICIOS PUBLICOS	ADECUADA PLANEACION MUNICIPAL	3542	SERVICIO DE MANEJO DE DERECHOS	1	GASTO CORRIENTE	FONDO MUNICIPAL DE COMPENSACION	32,000.00
3	TESORERIA MUNICIPAL	1	GOBIERNO	1.5	ASUNTOS FINANCIEROS Y HACIENDARIOS	1.5.2	ASUNTOS HACIENDARIOS	1.5.2.2	ASUNTOS HACIENDARIOS	1.5.2.2	GESTION DE TESORERIA	DESEMPEÑO DE LAS FUNCIONES	E	PRESTACION DE SERVICIOS PUBLICOS	ADECUADA PLANEACION MUNICIPAL	3550	SERVICIO DE MANEJO DE DERECHOS	1	GASTO CORRIENTE	FONDO DE FISCALIZACION Y RECAUDACION	40,000.00

Municipio de Culiacán de Guerrero, Distrito del Centro, Oaxaca.
Presupuesto de Egresos para el Ejercicio Fiscal 2022.
Cédula de Programas Presupuestarias

No.	Unidad Responsable	Clasificación Funcional										Clasificación Programática					Clasificación por Objeto del Gasto		Subpunto de Financiamiento	Importe
		clave	Función	Subfunción	Programa	Subprograma	Actividad Programática	No.	Periodo Específico	Concepto	Subpunto de Financiamiento									
3	TESORERÍA MUNICIPAL	1	GOBIERNO	15	ASUNTOS FINANCIEROS Y HACIENDARIOS	1.5.2	ASUNTOS HACIENDARIOS	1.5.2.2	GESTIÓN DE TESORERÍA	DESEMPEÑO DE LAS FUNCIONES	E	PRESTACIÓN DE SERVICIOS PÚBLICOS	3001	SERVICIO DE JARDINERÍA Y PLANTACIÓN	1	GASTO CORRIENTE	CONTRIBUCIÓN DE MEDIDAS	1,000.00		
3	TESORERÍA MUNICIPAL	1	GOBIERNO	15	ASUNTOS FINANCIEROS Y HACIENDARIOS	1.5.2	ASUNTOS HACIENDARIOS	1.5.2.2	GESTIÓN DE TESORERÍA	DESEMPEÑO DE LAS FUNCIONES	E	PRESTACIÓN DE SERVICIOS PÚBLICOS	3591	SERVICIO DE JARDINERÍA Y PLANTACIÓN	1	GASTO CORRIENTE	IMPUESTOS	10,000.00		
3	TESORERÍA MUNICIPAL	1	GOBIERNO	15	ASUNTOS FINANCIEROS Y HACIENDARIOS	1.5.2	ASUNTOS HACIENDARIOS	1.5.2.2	GESTIÓN DE TESORERÍA	DESEMPEÑO DE LAS FUNCIONES	E	PRESTACIÓN DE SERVICIOS PÚBLICOS	3591	SERVICIO DE JARDINERÍA Y PLANTACIÓN	1	GASTO CORRIENTE	PARTICIPACIONES POR IMPUESTOS ESPECIALES	11,500.00		
3	TESORERÍA MUNICIPAL	1	GOBIERNO	15	ASUNTOS FINANCIEROS Y HACIENDARIOS	1.5.2	ASUNTOS HACIENDARIOS	1.5.2.2	GESTIÓN DE TESORERÍA	DESEMPEÑO DE LAS FUNCIONES	E	PRESTACIÓN DE SERVICIOS PÚBLICOS	3611	DIFUSIÓN POR RADIO, TELEVISIÓN Y OTROS MEDIOS DE COMUNICACIÓN PROGRAMAS Y ACTIVIDADES SUBPROGRAMATALES	1	GASTO CORRIENTE	FONDOS DE PARTICIPACIÓN Y RECAUDACIÓN	15,000.00		
3	TESORERÍA MUNICIPAL	1	GOBIERNO	15	ASUNTOS FINANCIEROS Y HACIENDARIOS	1.5.2	ASUNTOS HACIENDARIOS	1.5.2.2	GESTIÓN DE TESORERÍA	DESEMPEÑO DE LAS FUNCIONES	E	PRESTACIÓN DE SERVICIOS PÚBLICOS	3711	PANAFESTIVOS	1	GASTO CORRIENTE	FONDO DE FISCALIZACIÓN Y RECAUDACIÓN	22,000.00		
3	TESORERÍA MUNICIPAL	1	GOBIERNO	15	ASUNTOS FINANCIEROS Y HACIENDARIOS	1.5.2	ASUNTOS HACIENDARIOS	1.5.2.2	GESTIÓN DE TESORERÍA	DESEMPEÑO DE LAS FUNCIONES	E	PRESTACIÓN DE SERVICIOS PÚBLICOS	3711	PANAFESTIVOS	1	GASTO CORRIENTE	FONDO MUNICIPAL SOBRE LA VENTA DE LITROS DE GASOLINA Y DIESEL	25,000.00		
3	TESORERÍA MUNICIPAL	1	GOBIERNO	15	ASUNTOS FINANCIEROS Y HACIENDARIOS	1.5.2	ASUNTOS HACIENDARIOS	1.5.2.2	GESTIÓN DE TESORERÍA	DESEMPEÑO DE LAS FUNCIONES	E	PRESTACIÓN DE SERVICIOS PÚBLICOS	4751	ACTIVIDADES CULTURALES	1	GASTO CORRIENTE	FONDO DE FISCALIZACIÓN Y RECAUDACIÓN	25,000.00		
3	TESORERÍA MUNICIPAL	1	GOBIERNO	15	ASUNTOS FINANCIEROS Y HACIENDARIOS	1.5.2	ASUNTOS HACIENDARIOS	1.5.2.2	GESTIÓN DE TESORERÍA	DESEMPEÑO DE LAS FUNCIONES	E	PRESTACIÓN DE SERVICIOS PÚBLICOS	4921	ACTIVIDADES CULTURALES	1	GASTO CORRIENTE	FONDO DE FISCALIZACIÓN Y RECAUDACIÓN	251,000.00		
3	TESORERÍA MUNICIPAL	1	GOBIERNO	15	ASUNTOS FINANCIEROS Y HACIENDARIOS	1.5.2	ASUNTOS HACIENDARIOS	1.5.2.2	GESTIÓN DE TESORERÍA	DESEMPEÑO DE LAS FUNCIONES	E	PRESTACIÓN DE SERVICIOS PÚBLICOS	7021	ACTIVIDADES CULTURALES	1	GASTO CORRIENTE	FONDO GENERAL DE PARTICIPACIONES	400,000.00		
3	TESORERÍA MUNICIPAL	1	GOBIERNO	15	ASUNTOS FINANCIEROS Y HACIENDARIOS	1.5.2	ASUNTOS HACIENDARIOS	1.5.2.2	GESTIÓN DE TESORERÍA	DESEMPEÑO DE LAS FUNCIONES	E	PRESTACIÓN DE SERVICIOS PÚBLICOS	3622	ACTIVIDADES CULTURALES	1	GASTO CORRIENTE	IMPUESTOS	540,000.00		
3	TESORERÍA MUNICIPAL	1	GOBIERNO	15	ASUNTOS FINANCIEROS Y HACIENDARIOS	1.5.2	ASUNTOS HACIENDARIOS	1.5.2.2	GESTIÓN DE TESORERÍA	DESEMPEÑO DE LAS FUNCIONES	E	PRESTACIÓN DE SERVICIOS PÚBLICOS	3622	ACTIVIDADES CULTURALES	1	GASTO CORRIENTE	APROVECHAMIENTO	30,000.00		
3	TESORERÍA MUNICIPAL	1	GOBIERNO	15	ASUNTOS FINANCIEROS Y HACIENDARIOS	1.5.2	ASUNTOS HACIENDARIOS	1.5.2.2	GESTIÓN DE TESORERÍA	DESEMPEÑO DE LAS FUNCIONES	E	PRESTACIÓN DE SERVICIOS PÚBLICOS	3621	IMPUESTOS Y CENECOS	1	GASTO CORRIENTE	PARTICIPACIONES POR IMPUESTOS ESPECIALES	15,200.00		

Municipio de Cuicatlan de Gutierrez, Distrito del Centro, Oaxaca.
Presupuesto de Egresos para el Ejercicio Fiscal 2022.

Cédula de Programas Presupuestales

No.	Clasificación Administrativa	Clasificación Funcional										Clasificación Programática				Clasificación por Tipo de Gasto		Substantivo de Fraccionamiento	Importe
		Clave	Entidad	Clave	Función	Clave	Subfunción	Clave	SubMunicipal	Programa	Clave	Subprograma	Actividad Programática	No.	Concepto				
3	TESORERIA MUNICIPAL	1	GOBIERNO	1.5	ASUNTOS FINANCIEROS Y HACIENDARIOS	1.5.2	ASUNTOS HACIENDARIOS	1.5.2.2	GESTION DE TESORERIA	DESEMPEÑO DE LAS FUNCIONES	F	PRESTACION DE SERVICIOS PUBLICOS	ADECUADA PLANEACION MUNICIPAL	3821	IMPUESTOS Y DERECHOS	1	GASTO CORRIENTE	FONDO DE FISCALIZACION Y RECAUDACION	10,000.00
3	TESORERIA MUNICIPAL	1	GOBIERNO	1.5	ASUNTOS FINANCIEROS Y HACIENDARIOS	1.5.2	ASUNTOS HACIENDARIOS	1.5.2.2	GESTION DE TESORERIA	DESEMPEÑO DE LAS FUNCIONES	E	PRESTACION DE SERVICIOS PUBLICOS	ADECUADA PLANEACION MUNICIPAL	3821	IMPUESTOS Y DERECHOS	1	GASTO CORRIENTE	IMPUESTOS	35,650.00
3	TESORERIA MUNICIPAL	1	GOBIERNO	1.5	ASUNTOS FINANCIEROS Y HACIENDARIOS	1.5.2	ASUNTOS HACIENDARIOS	1.5.2.2	GESTION DE TESORERIA	DESEMPEÑO DE LAS FUNCIONES	E	PRESTACION DE SERVICIOS PUBLICOS	ADECUADA PLANEACION MUNICIPAL	3821	IMPUESTOS Y DERECHOS	1	GASTO CORRIENTE	PRODUCTOS	6,150.00
3	TESORERIA MUNICIPAL	1	GOBIERNO	1.7	ASUNTOS DE ORDEN PUBLICO Y DE SEGURIDAD	1.7.1	POLICIAS	1.7.1.1	ADMINISTRACION DE ASUNTOS Y SERVICIOS POLICIALES	PROGRAMAS DE FEDERALIZADO	I	GASTO FEDERALIZADO	SEGURIDAD, TRANSITO Y VIALIDAD Y PROTECCION	3821	IMPUESTOS Y DERECHOS	1	GASTO CORRIENTE	FONDO DE APORTACIONES PARA EL FORTALECIMIENTO DE LOS MUNICIPIOS Y DE LAS DEMARCACIONES TERRITORIALES Y DE LA CONAM.	30,000.00
3	TESORERIA MUNICIPAL	1	GOBIERNO	1.7	ASUNTOS DE ORDEN PUBLICO Y DE SEGURIDAD	1.7.1	POLICIAS	1.7.1.1	ADMINISTRACION DE ASUNTOS Y SERVICIOS POLICIALES	COMPROMISOS	L	OBLIGACIONES DE CUMPLIMIENTO DE RESOLUCION JUDICIAL	ADECUADA PLANEACION MUNICIPAL	3844	OBLIGACIONES INDEMNIZACIONES DERIVADAS DE RESOLUCIONES POR AUTORIDAD COMPETENTE	1	GASTO CORRIENTE	FONDO GENERAL DE PARTICIPACIONES	100,000.00
3	TESORERIA MUNICIPAL	1	GOBIERNO	1.5	ASUNTOS FINANCIEROS Y HACIENDARIOS	1.5.2	ASUNTOS HACIENDARIOS	1.5.2.2	GESTION DE TESORERIA	DESEMPEÑO DE LAS FUNCIONES	E	PRESTACION DE SERVICIOS PUBLICOS	ADECUADA PLANEACION MUNICIPAL	3857	ACCESORIOS Y ACTUALIZACIONES DE PASIVOS FISCALES	1	GASTO CORRIENTE	ISR SOBRE SALARIOS	33,370.99
3	TESORERIA MUNICIPAL	1	GOBIERNO	1.5	ASUNTOS FINANCIEROS Y HACIENDARIOS	1.5.2	ASUNTOS HACIENDARIOS	1.5.2.2	GESTION DE TESORERIA	DESEMPEÑO DE LAS FUNCIONES	E	PRESTACION DE SERVICIOS PUBLICOS	ADECUADA PLANEACION MUNICIPAL	3881	IMPUESTOS SOBRE NOMINA Y OTROS QUE SE DERIVAN DE UNA RELACION LABORAL	1	GASTO CORRIENTE	ISR SOBRE SALARIOS	148,626.61
3	TESORERIA MUNICIPAL	1	GOBIERNO	1.5	ASUNTOS FINANCIEROS Y HACIENDARIOS	1.5.2	ASUNTOS HACIENDARIOS	1.5.2.2	GESTION DE TESORERIA	DESEMPEÑO DE LAS FUNCIONES	E	PRESTACION DE SERVICIOS PUBLICOS	ADECUADA PLANEACION MUNICIPAL	3881	IMPUESTOS SOBRE NOMINA Y OTROS QUE SE DERIVAN DE UNA RELACION LABORAL	1	GASTO CORRIENTE	FONDO DE FISCALIZACION MUNICIPAL	247,891.78
3	TESORERIA MUNICIPAL	1	GOBIERNO	1.7	ASUNTOS DE ORDEN PUBLICO Y DE SEGURIDAD	1.7.1	POLICIAS	1.7.1.1	ADMINISTRACION DE ASUNTOS Y SERVICIOS POLICIALES	PROGRAMAS DE GASTO FEDERALIZADO	I	GASTO FEDERALIZADO	SEGURIDAD, TRANSITO Y VIALIDAD Y PROTECCION	3881	IMPUESTOS SOBRE NOMINA Y OTROS QUE SE DERIVAN DE UNA RELACION LABORAL	1	GASTO CORRIENTE	FONDO DE APORTACIONES PARA EL FORTALECIMIENTO DE LOS MUNICIPIOS Y DE LAS DEMARCACIONES TERRITORIALES Y DE LA CONAM	100,000.22
1	PRESIDENCIA MUNICIPAL	2	DESARROLLO SOCIAL	2.6	PROTECCION SOCIAL	2.6.6	APOYO SOCIAL PARA LA VIVIENDA	2.6.6.1	APOYO SOCIAL PARA LA VIVIENDA	DESEMPEÑO DE LAS FUNCIONES	E	PRESTACION DE SERVICIOS PUBLICOS	D.F. MUNICIPAL	8881	PROGRAMA DEL SISTEMA DE DESARROLLO INTEGRAL DE LA FAMILIA MUNICIPAL	1	GASTO CORRIENTE	IMPUESTOS	840,000.00

Municipio de Culiacán de Guerrero, Distrito del Centro, Oaxaca.
Presupuesto de Egresos para el Ejercicio Fiscal 2022.
Cédula de Programas Presupuestarios

No.	Clasificación Administrativa		Clasificación Funcional						Clasificación Programática				Clasificación por Objeto del Gasto			Subjetos de Fomento	Importe
	Unidad Responsable	Clave	Finalidad	Clave	Función	Clave	Subfunción	Clave	Susubfunción	Programa	Clave	Subprograma	Actividad Programática	No.	Partido Específico		
1	PRESIDENCIA MUNICIPAL	2	DESARROLLO SOCIAL	20	PROTECCIÓN SOCIAL	206	APOYO SOCIAL PARA LA VIVIENDA	2061	DESEMPEÑO DE LAS FUNCIONES PARA LA VIVIENDA	E	PRESTACIÓN DE SERVICIOS PÚBLICOS	DE MUNICIPAL	3991	PROGRAMA DEL SISTEMA DE DESARROLLO INTEGRAL DE LA FAMILIA MUNICIPAL	1	GASTO CORRIENTE	200,000.00
3	TESORERÍA MUNICIPAL	1	GOBIERNO	10	COORDINACIÓN DE LA POLÍTICA DE GOBIERNO	103	PRESIDENCIA GOBIERNO	1031	DESEMPEÑO DE LAS FUNCIONES PRESIDENCIA MUNICIPAL	E	PRESTACIÓN DE SERVICIOS PÚBLICOS	DE MUNICIPAL	3993	OTROS SERVICIOS GENERALES	1	GASTO CORRIENTE	52,700.00
3	TESORERÍA MUNICIPAL	1	GOBIERNO	10	COORDINACIÓN DE LA POLÍTICA DE GOBIERNO	103	PRESIDENCIA GOBIERNO	1031	DESEMPEÑO DE LAS FUNCIONES PRESIDENCIA MUNICIPAL	E	PROGRAMAS DE GASTO FEDERALIZADO	DE MUNICIPAL	3993	OTROS SERVICIOS GENERALES	1	GASTO CORRIENTE	80,300.00
3	TESORERÍA MUNICIPAL	1	GOBIERNO	10	COORDINACIÓN DE LA POLÍTICA DE GOBIERNO	103	PRESIDENCIA GOBIERNO	1031	DESEMPEÑO DE LAS FUNCIONES PRESIDENCIA MUNICIPAL	E	PROGRAMAS DE GASTO FEDERALIZADO	DE MUNICIPAL	3993	OTROS SERVICIOS GENERALES	1	GASTO CORRIENTE	966,952.00
1	PRESIDENCIA MUNICIPAL	2	DESARROLLO SOCIAL	20	OTROS ASUNTOS SOCIALES	201	OTROS ASUNTOS SOCIALES	2011	OTROS ASUNTOS SOCIALES	E	PRESTACIÓN DE SERVICIOS PÚBLICOS	DE MUNICIPAL	4411	AYUDAS SOCIALES A PERSONAS	1	GASTO CORRIENTE	30,000.00
1	PRESIDENCIA MUNICIPAL	2	DESARROLLO SOCIAL	20	OTROS ASUNTOS SOCIALES	201	OTROS ASUNTOS SOCIALES	2011	OTROS ASUNTOS SOCIALES	E	PRESTACIÓN DE SERVICIOS PÚBLICOS	DE MUNICIPAL	4411	AYUDAS SOCIALES A PERSONAS	1	GASTO CORRIENTE	30,000.00
1	PRESIDENCIA MUNICIPAL	2	DESARROLLO SOCIAL	20	OTROS ASUNTOS SOCIALES	201	OTROS ASUNTOS SOCIALES	2011	OTROS ASUNTOS SOCIALES	E	PRESTACIÓN DE SERVICIOS PÚBLICOS	DE MUNICIPAL	4431	AYUDAS SOCIALES A INSTITUCIONES DE INTERVENCIÓN	1	GASTO CORRIENTE	32,000.00
1	PRESIDENCIA MUNICIPAL	2	DESARROLLO SOCIAL	20	OTROS ASUNTOS SOCIALES	201	OTROS ASUNTOS SOCIALES	2011	OTROS ASUNTOS SOCIALES	E	PRESTACIÓN DE SERVICIOS PÚBLICOS	DE MUNICIPAL	4431	AYUDAS SOCIALES A INSTITUCIONES DE INTERVENCIÓN	1	GASTO CORRIENTE	40,000.00
1	PRESIDENCIA MUNICIPAL	2	DESARROLLO SOCIAL	20	OTROS ASUNTOS SOCIALES	201	OTROS ASUNTOS SOCIALES	2011	OTROS ASUNTOS SOCIALES	E	PRESTACIÓN DE SERVICIOS PÚBLICOS	DE MUNICIPAL	4461	AYUDAS SOCIALES A INSTITUCIONES DE INTERVENCIÓN	1	GASTO CORRIENTE	30,000.00
3	TESORERÍA MUNICIPAL	1	GOBIERNO	10	ASUNTOS HACIENDARIOS	102	ASUNTOS HACIENDARIOS	1022	GESTIÓN DE TESORERÍA	E	PRESTACIÓN DE SERVICIOS PÚBLICOS	DE MUNICIPAL	5111	MUEBLES DE OFICINA	2	GASTO DE CAPITAL	30,000.00
3	TESORERÍA MUNICIPAL	1	GOBIERNO	10	ASUNTOS HACIENDARIOS	102	ASUNTOS HACIENDARIOS	1022	GESTIÓN DE TESORERÍA	E	PRESTACIÓN DE SERVICIOS PÚBLICOS	DE MUNICIPAL	5111	EQUIPOS DE COMPUTO Y TECNOLOGÍAS DE LA INFORMACIÓN	7	GASTO DE CAPITAL	162,995.00
3	TESORERÍA MUNICIPAL	1	GOBIERNO	10	ASUNTOS HACIENDARIOS	102	ASUNTOS HACIENDARIOS	1022	GESTIÓN DE TESORERÍA	E	PRESTACIÓN DE SERVICIOS PÚBLICOS	DE MUNICIPAL	5411	VEHÍCULOS Y EQUIPO DE PASAJEROS	2	GASTO DE CAPITAL	500,000.00

Municipio de Cuicuilam de Guerrero, Distrito del Centro, Oaxaca.
Presupuesto de Egresos para el Ejercicio Fiscal 2022.
Cálculo de Programas Presupuestarios

Clasificación Administrativa		Clasificación Funcional						Clasificación Programática				Clasificación por Objeto del Gasto			Clasificación por Tipo de Gasto		Importe		
No.	Unidad Responsable	Clase	Finalidad	Clase	Fundón	Clase	Subfundón	Clase	Subsubfundón	Programa	Clave	Subprograma	Actividad Programática	No.	Partida Específica	No.		Concepto	
1	PRESIDENCIA MUNICIPAL	1	GOBIERNO	1.5	ASUNTOS FINANCIEROS Y HACIENDARIOS	1.5.2	ASUNTOS HACIENDARIOS	1.5.2.2	GESTIÓN DE TESORERÍA	PROGRAMAS DE GASTO FEDERALIZADO	1	GASTO FEDERALIZADO	SEGURIDAD TRANSITO Y VIALIDAD Y PROTECCIÓN	5411	VEHICULOS Y EQUIPO DE PASAJEROS	2	GASTO DE CAPITAL	FONDO DE APORTACIONES PARA EL FORTALECIMIENTO DE LOS MUNICIPIOS DE LAS DEMARCACIONES TERRITORIALES Y DE LA CDMX.	1,000,000.00
1	PRESIDENCIA MUNICIPAL	1	GOBIERNO	1.7	ASUNTOS DE ORDEN PUBLICO Y DE SEGURIDAD	1.7.1	POLICIAS	1.7.1.1	ADMINISTRACIÓN DE ASUNTOS Y SERVICIOS POLICÍOS	PROGRAMAS DE GASTO FEDERALIZADO	1	GASTO FEDERALIZADO	SEGURIDAD	5481	BICICLETAS MOTOCICLETAS A DOS RUEDAS	2	GASTO DE CAPITAL	FONDO DE APORTACIONES PARA EL FORTALECIMIENTO DE LOS MUNICIPIOS Y DE LAS DEMARCACIONES TERRITORIALES Y DE LA CDMX.	381,836.40
1	PRESIDENCIA MUNICIPAL	1	GOBIERNO	1.7	ASUNTOS DE ORDEN PUBLICO Y DE SEGURIDAD	1.7.1	POLICIAS	1.7.1.1	ADMINISTRACIÓN DE ASUNTOS Y SERVICIOS POLICÍOS	PROGRAMAS DE GASTO FEDERALIZADO	1	GASTO FEDERALIZADO	SEGURIDAD	5511	EQUIPO DE DEFENSA Y SEGURIDAD	2	GASTO DE CAPITAL	FONDO DE APORTACIONES PARA EL FORTALECIMIENTO DE LOS MUNICIPIOS Y DE LAS DEMARCACIONES TERRITORIALES Y DE LA CDMX.	245,000.00
1	PRESIDENCIA MUNICIPAL	2	DESARROLLO SOCIAL	2.5	EDUCACIÓN	2.5.1	EDUCACIÓN BÁSICA	2.5.1.2	DESARROLLO DE INFRAESTRUCTURA EDUCATIVAS PREESCOLAR PRIMARIA Y SECUNDARIA	PROGRAMAS DE GASTO FEDERALIZADO	1	GASTO FEDERALIZADO	EDUCACIÓN	6121	CONSTRUCCIÓN DE HABITACIONALES DOMINIO PUBLICO	2	GASTO DE CAPITAL	FONDO DE APORTACIONES PARA LA INFRAESTRUCTURA SOCIAL MUNICIPAL.	3,386,000.00
1	PRESIDENCIA MUNICIPAL	2	DESARROLLO SOCIAL	2.5	SALUD	2.5.1	ATENCIÓN DE LA SALUD	2.5.1.2	DESARROLLO DE LA INFRAESTRUCTURA EDUCATIVAS PREESCOLAR PRIMARIA Y SECUNDARIA	PROGRAMAS DE GASTO FEDERALIZADO	1	GASTO FEDERALIZADO	DE CARROLLO DE INFRAESTRUCTURA SOCIAL	6122	REPARACIÓN DE HABITACIONALES DOMINIO PUBLICO	2	GASTO DE CAPITAL	FONDO DE APORTACIONES PARA LA INFRAESTRUCTURA SOCIAL MUNICIPAL.	1,200,000.00
1	PRESIDENCIA MUNICIPAL	2	DESARROLLO SOCIAL	2.5	EDUCACIÓN	2.5.1	EDUCACIÓN BÁSICA	2.5.1.2	DESARROLLO DE LA INFRAESTRUCTURA EDUCATIVAS PREESCOLAR PRIMARIA Y SECUNDARIA	SUBSIDIOS A ENTIDADES FEDERATIVAS Y MUNICIPIOS	5	SUBSIDIOS A ENTIDADES FEDERATIVAS Y MUNICIPIOS	EDUCACIÓN	6124	EDIFICACIONES DE TIPO NO HABITACIONAL DOMINIO PUBLICO	2	GASTO DE CAPITAL	PROGRAMAS FEDERALES	1,000.00
1	PRESIDENCIA MUNICIPAL	2	DESARROLLO SOCIAL	2.5	EDUCACIÓN	2.5.1	EDUCACIÓN BÁSICA	2.5.1.2	DESARROLLO DE LA INFRAESTRUCTURA EDUCATIVAS PREESCOLAR PRIMARIA Y SECUNDARIA	SUBSIDIOS A ENTIDADES FEDERATIVAS Y MUNICIPIOS	5	SUBSIDIOS A ENTIDADES FEDERATIVAS Y MUNICIPIOS	EDUCACIÓN	6124	OTRAS EDIFICACIONES DE TIPO NO HABITACIONAL DOMINIO PUBLICO	2	GASTO DE CAPITAL	PROGRAMAS ESTATALES	1,000.00

Municipio de Culipem de Guerrero, Distrito del Centro, Oaxaca.
 Presupuesto de Egresos para el Ejercicio Fiscal 2022.
 Cédulas de Programas Presupuestarios

No.	Clasificación Administrativa	Clasificación Funcional							Clasificación Programática				Clasificación por Objeto del Gasto		Subsistema de Financiamiento	Importe			
		clave	Finalidad	clave	Función	clave	Subfunción	clave	Subsubfunción	Programa	Clave	Subprograma	Actividad Programática	No.			Partidas Específicas		
1	PRESIDENCIA MUNICIPAL	2	DESARROLLO SOCIAL	2.1	EDUCACIÓN	2.5.1	EDUCACIÓN BÁSICA	3.5.1.2	DESARROLLO DE LA INFRAESTRUCTURA EN ESPACIOS EDUCATIVOS, PREESCOLAR, PRIMARIA Y SECUNDARIA	SUBSIDIOS SECTOR SOCIAL Y PRIVADO, OBTENIDOS DE FEDERATIVAS Y MUNICIPIOS	U	OTROS SUBSIDIOS	EDUCACIÓN	6124	OTRAS EDIFICACIONES DE TIPO NO HABITACIONAL, DOMINIO PÚBLICO	2	GASTO DE CAPITAL	FINANCIAMIENTO INTERNO	1,000.00
1	PRESIDENCIA MUNICIPAL	2	DESARROLLO SOCIAL	2.2	VIVIENDA Y SERVICIOS A LA COMUNIDAD	2.2.3	ABASTECIMIENTO DE AGUA POTABLE	2.2.3.1	CONSTRUCCIÓN, AMPLIACIÓN Y MANTENIMIENTO DEL SISTEMA DE AGUA POTABLE	PROGRAMAS DE GASTO FEDERALIZADO	I	GASTO FEDERALIZADO	RED DE AGUA POTABLE Y POZOS	6131	OBRAS PARA EL ABASTECIMIENTO DE AGUA POTABLE, DOMINIO PÚBLICO	2	GASTO DE CAPITAL	FONDO DE APORTACIONES PARA LA INFRAESTRUCTURA SOCIAL MUNICIPAL	4,000,000.00
1	PRESIDENCIA MUNICIPAL	2	DESARROLLO SOCIAL	2.3	VIVIENDA Y SERVICIOS A LA COMUNIDAD	2.2.5	VIVIENDA	2.2.5.1	PLANIFICACIÓN DE LA CREACIÓN O RECONSTRUCCIÓN DE SERVICIOS DE VIVIENDA, INDUSTRIA, SERVICIOS, SALUD, EDUCACIÓN, CULTURA, ETC. PARA LAS COMUNIDADES	PROGRAMAS DE GASTO FEDERALIZADO	I	GASTO FEDERALIZADO	ELECTRIFICADO	6134	OBRAS PARA EL ABASTECIMIENTO DE REDES DE ELECTRICIDAD, DOMINIO PÚBLICO	2	GASTO DE CAPITAL	FONDO DE APORTACIONES PARA LA INFRAESTRUCTURA SOCIAL MUNICIPAL	9,700,000.00
1	PRESIDENCIA MUNICIPAL	2	DESARROLLO SOCIAL	2.4	VIVIENDA Y SERVICIOS A LA COMUNIDAD	2.2.4	ALUMBRADO PÚBLICO	2.2.4.1	ALUMBRADO PÚBLICO	PROGRAMAS DE GASTO FEDERALIZADO	I	GASTO FEDERALIZADO	ALUMBRADO PÚBLICO	6142	OBRAS INTEGRALES PARA LA DOTACIÓN DE SERVICIOS, DOMINIO PÚBLICO	2	GASTO DE CAPITAL	FONDO DE APORTACIONES PARA EL EQUIPAMIENTO DE LOS MUNICIPIOS Y DE LAS DEMARCACIONES TERRITORIALES Y DE LA CDMX	1,050,000.00
1	PRESIDENCIA MUNICIPAL	2	DESARROLLO SOCIAL	2.2	TRANSPORTE	3.5.1	TRANSPORTE POR CARRETERA	3.5.1.1	ACCIONES RELACIONADAS CON LA CONSTRUCCIÓN DE CARRETERAS, CAMINOS, PUENTES, PARQUES DE ESTACIONAMIENTO	PROGRAMAS DE GASTO FEDERALIZADO	I	GASTO FEDERALIZADO	PAVIMENTACIÓN INFRAESTRUCTURA URBANA	6151	CONSTRUCCIÓN DE VÍAS DE COMUNICACIÓN, CAMINOS DE TERRACERA, DOMINIO PÚBLICO	2	GASTO DE CAPITAL	FONDO DE APORTACIONES PARA LA INFRAESTRUCTURA SOCIAL MUNICIPAL	1,411,305.55
1	PRESIDENCIA MUNICIPAL	3	DESARROLLO EDUCACIONAL	3.5	TRANSPORTE	3.5.1	TRANSPORTE POR CARRETERA	3.5.1.1	ACCIONES RELACIONADAS CON LA CONSTRUCCIÓN DE CARRETERAS, CAMINOS, PUENTES, PARQUES DE ESTACIONAMIENTO	PROGRAMAS DE GASTO FEDERALIZADO	I	GASTO FEDERALIZADO	PAVIMENTACIÓN INFRAESTRUCTURA URBANA	6153	CONSTRUCCIÓN DE COMUNICACIÓN, PUENTE VO PASOS A DESNIVEL, DOMINIO PÚBLICO	2	GASTO DE CAPITAL	FONDO DE APORTACIONES PARA LA INFRAESTRUCTURA SOCIAL MUNICIPAL	2,789,194.00

Municipio de Culapam de Guerrero, Distrito del Centro, Oaxaca.
 Presupuesto de Egresos para el Ejercicio Fiscal 2022.
 Cédula de Programas Presupuestados

Clasificación Funcional										Clasificación Programática				Clasificación por Objeto del Gasto		Clasificación por Tipo de Gasto		Subsistema de Financiamiento		Invento
No. Unidad Responsable	Clase	Finalidad	Clave	Función	Clave	Subfunción	Clave	Subclasificación	Programa	Clave	Subprograma	Actividad Programática	No.	Partida Específica	No.	Concepto	Subsistema de Financiamiento	Invento		
1	PRESIDENCIA MUNICIPAL	DESARROLLO ECONOMICO	15	TRANSPORTE	351	TRANSPORTE POR CARRETERA	3511	ACCIONES RELACIONADAS CON LA CONSTRUCCION DE CARRETERAS, PUENTES, PASADIZOS, PASADIZOS DE ESTACIONAMIENTO	PROGRAMAS DE GASTO FEDERALIZADO	1	GASTO FEDERALIZADO	PAVIMENTACION INFRASTRUCTURA URBANA	6155	OTRAS CONSTRUCCIONES DE VIAS DE COMUNICACION, DOMINIO PUBLICO	2	GASTO DE CAPITAL	COM	6500 000 00		
1	PRESIDENCIA MUNICIPAL	GOBIERNO	17	AGUANTOS DE GOBIERNO INTERIOR	172	PROTECCION CIVIL	1721	POLITICA DE PROTECCION CIVIL	PROGRAMAS DE GASTO FEDERALIZADO	1	GASTO FEDERALIZADO	PROTECCION CIVIL	6221	CONSTRUCCION DE EDIFICIOS PARA BIENES PROPIOS	7	GASTO DE CAPITAL	COM	21 658 95		

73,149,073.54

JAVIER MORENO GUERREROS
 PRESIDENTE MUNICIPAL

C FRANCISCO JAVIER PEREZ BAUTISTA
 SINDICO MUNICIPAL

C TERESA GONZALEZ FERNANDEZ
 REGIDORA DE HACIENDA

C RODRIGO CASTELLANOS SASSAMORRE
 TESORERO MUNICIPAL