



H. AYUNTAMIENTO CONSTITUCIONAL  
**CUILÁPAM DE GUERRERO**

Periodo  
2017-2018



CUENTA PÚBLICA TRIMESTRAL

SEGUNDO TRIMESTRE

**EJERCICIO 2018**





## 1. MARCO CONCEPTUAL

### 1.1. Información Contable

La Información Contable se elaborará con base en los datos y cifras generadas por el Municipio, con el propósito de emitir información fiable y relevante, que apoye la toma de decisiones y la rendición de cuentas.

#### 1.1.1. Estado de Situación Financiera

Muestra la información relativa a los recursos y obligaciones del Municipio a una fecha determinada. Se estructura en Activos, Pasivos y Hacienda Pública/Patrimonio; se formula de acuerdo con un formato y un criterio estándar para realizar un análisis de la información en uno o más periodos, con el objeto de mostrar los cambios ocurridos en la posición financiera del mismo y facilitar su análisis, apoyando la toma de decisiones y las funciones de fiscalización.

#### 1.1.2. Estado de Actividades

Muestra la variación total del patrimonio durante un período, proporcionando datos relevantes sobre el resultado de las transacciones que afectan o modifican el patrimonio del Municipio.

#### 1.1.3. Estado de Variación en la Hacienda Pública

Muestra la actividad financiera del Municipio e incluye las principales modificaciones que afectaron el rubro de la Hacienda Pública entre el inicio y el final del periodo, sirve de base para la toma de decisiones correctivas.

#### 1.1.4 Estado de Cambios en la Situación Financiera

Representa los principales cambios ocurridos en la estructura de los resultados financieros del Municipio en un periodo determinado, así como los recursos generados o utilizados en su operación y su reflejo final en el efectivo o inversiones.

#### 1.1.5 Estado de Flujos de Efectivo

ESTADOS UNIDOS MEXICANOS  
PRESIDENCIA MUNICIPAL  
Mpio. Cuiápam de Guerrero  
Dpto. Centro, Oax.  
2017-2018

ESTADOS UNIDOS MEXICANOS  
PRESIDENCIA MUNICIPAL  
Mpio. Cuiápam de Guerrero  
Dpto. Centro, Oax.  
2017-2018

ESTADOS UNIDOS MEXICANOS  
REGIDURIA DE HACIENDA  
Mpio. Cuiápam de Guerrero  
Dpto. Centro, Oax.  
2017-2018

ESTADOS UNIDOS MEXICANOS  
TESORERIA MUNICIPAL  
Mpio. Cuiápam de Guerrero  
Dpto. Centro, Oax.  
2017-2018

**"UNIDOS POR LO QUE NOS MUEVE:"**





# H. AYUNTAMIENTO CONSTITUCIONAL CUILÁPAM DE GUERRERO

Periodo  
2017-2018



Representa los principales cambios ocurridos en la estructura de los resultados financieros del Municipio, así como los recursos generados o utilizados en su operación y su reflejo final en el efectivo o inversiones.

Revela en forma detallada y clasificada las variaciones de las cuentas patrimoniales del Municipio, clasificados por actividades de operación, de inversión y de financiamiento

## 1.1.6. Notas a los Estados Financieros

Revelan información complementaria de los rubros y saldos presentados en los Estados Financieros, forman parte integral de ellos, siendo obligatoria su presentación (deberá incluir información de la Deuda Pública) y se clasifican en: - Notas de Desglose: se indican aspectos específicos con relación a las cuentas integrantes de los estados contables. - Notas de Memoria (cuentas de orden): se utilizan para registrar movimientos de valores que no afecten o modifiquen el balance del ente contable. - Notas de Gestión Administrativa: revelan información del contexto y de los aspectos económicos-financieros más importantes que influyeron en las decisiones del período, y que deberán ser considerados en el análisis de los Estados Financieros para la mayor comprensión de los mismos y sus particularidades.

### 1.1.7. Conciliación entre los Ingresos Presupuestarios y Contables

### 1.1.8. Conciliación entre los Egresos Presupuestarios y Gastos Contables

Es la vinculación del Estado de Actividades y el ejercicio del presupuesto, tanto de ingresos como de egresos, se hacen en el momento contable del devengado, por lo que resulta conveniente utilizar este momento contable para llevar a cabo la conciliación entre los conceptos contables y presupuestarios. Que para efectos de rendición de cuentas, fiscalización y transparencia, resulta oportuno realizar una conciliación entre el resultado contable y el resultado presupuestario.

### 1.1.9. Estado Analítico del Activo

Muestra el comportamiento de los fondos, valores, derechos y bienes, identificados y cuantificados en términos monetarios de que dispone el Ente Público para el desarrollo de sus actividades, su saldo al inicio del ejercicio, incrementos, decrementos y su saldo final.



**"UNIDOS POR LO QUE NOS MUEVE:"**





# H. AYUNTAMIENTO CONSTITUCIONAL CUILÁPAM DE GUERRERO

Periodo  
2017-2018



## 1.1.10. Estado Analítico de la Deuda y Otros Pasivos

Refleja las obligaciones insolutas del sector público, derivadas de la celebración de empréstitos internos y externos, autorizados o ratificados por el H. Congreso del Estado y otros pasivos.

## 1.2. Información Presupuestaria.

Revela el comportamiento de los ingresos y egresos a partir de la Ley de Ingresos publicada y el Presupuesto de Egresos aprobado. 1.2.1. Estado Analítico de Ingresos Comparación del total de ingresos estimados y los realmente obtenidos durante un ejercicio, conforme a su clasificación en la Ley de Ingresos y al Clasificador por Rubros de Ingresos.

### 1.2.1.1. Clasificación Económica

La Clasificación Económica de las transacciones de los entes públicos permite ordenar a éstas de acuerdo con su naturaleza económica, con el propósito general de analizar y evaluar el impacto de la política y gestión fiscal y sus componentes sobre la economía en general.

### 1.2.1.2. Por Concepto

Comparación del total de ingresos estimados y los realmente obtenidos durante un ejercicio, conforme a su clasificación en la Ley de Ingresos y al Clasificador por Rubros de Ingresos desagregado a nivel de concepto.

### 1.2.2. Estado Analítico del ejercicio del Presupuesto de Egresos.

Refleja el comportamiento del presupuesto aprobado, modificado y ejercido, en relación a cada cuenta de egresos; se deriva de las siguientes clasificaciones:

- Por Objeto del Gasto
- Económica
- Administrativa
- Funcional

1.2.2.1.

Clasificación por Objeto del Gasto



**"UNIDOS POR LO QUE NOS MUEVE:"**





# H. AYUNTAMIENTO CONSTITUCIONAL CUILÁPAM DE GUERRERO

Periodo  
2017-2018



El propósito principal del Clasificador por Objeto del Gasto es el registro de los gastos que se realizan en el proceso presupuestario. Resume, ordena y presenta los gastos programados en el presupuesto, de acuerdo con la naturaleza de los bienes, servicios, activos y pasivos financieros. Alcanza a todas las transacciones que realizan los entes públicos para obtener bienes y servicios que se utilizan en la prestación de servicios públicos y en la realización de transferencias, en el marco del Presupuesto de Egresos.

## 1.2.2.2. Clasificación Económica

El propósito de esta clasificación es presentar de manera ordenada, homogénea y coherente el gasto, dividido en corriente o de capital, que permite identificar la naturaleza de los bienes y servicios que demanda el Municipio.

## 1.2.2.3. Clasificación Administrativa

Identifica las unidades administrativas a través de las cuales se realiza la asignación, gestión y rendición de los recursos financieros públicos (Presidencia, Regidurías, Tesorerías y Agencias, etc.). Esta clasificación permite delimitar con precisión el ámbito municipal y por ende los alcances de su probable responsabilidad fiscal.

## 1.2.2.4. Clasificación Funcional

Identifica la distribución de los recursos públicos, destinados a funciones de gobierno, desarrollo social, desarrollo económico y otras finalidades del gasto; permitiendo determinar los objetivos generales y los recursos financieros que se asignan para alcanzar éstos.

## 1.2.3. Endeudamiento Neto

La diferencia entre el uso del financiamiento y las amortizaciones efectuadas de las obligaciones constitutivas de deuda pública, durante el periodo que se informa.

## 1.2.4. Intereses de la Deuda

Son recursos destinados a cubrir el pago de intereses derivados de los diversos créditos o financiamientos autorizados o



RESIDENCIA  
MUNICIPAL  
Mpio. Cuilápam  
de Guerrero  
Dpto. Centro, Oax.  
2017-2018



SINDICATURA  
MUNICIPAL  
Mpio. Cuilápam  
de Guerrero  
Dpto. Centro, Oax.  
2017-2018



REGIDURIA  
DE HACIENDA  
Mpio. Cuilápam  
de Guerrero  
Dpto. Centro, Oax.  
2017-2018



TESORERIA  
MUNICIPAL  
Mpio. Cuilápam  
de Guerrero  
Dpto. Centro, Oax.  
2017-2018

**"UNIDOS POR LO QUE NOS MUEVE:"**





# H. AYUNTAMIENTO CONSTITUCIONAL CUILÁPAM DE GUERRERO

Periodo  
2017-2018



ratificados por el H. Congreso de la Unión o Congresos Locales y asamblea legislativa del Distrito Federal, colocados en instituciones nacionales o extranjeras, privadas y mixtas de crédito, pagaderos en el interior o exterior del país tanto en moneda nacional o extranjera.

## 1.3. Información programática.

### 1.3.1. Gastos por Categoría Programática

Su propósito es establecer la clasificación de los programas presupuestarios de los entes públicos, que permitirá organizar, en forma representativa y homogénea, las asignaciones de recursos de los programas presupuestarios.

## 1.4. Resultados de la recaudación de la Ley de Ingresos.

Se entiende como el conjunto de normas, criterios y acciones que determinan la cuantía y formas de captación de recursos para el cumplimiento de las funciones y objetivos del Municipio.

## 1.5. Resultado del Ejercicio del Presupuesto de Egresos

Revela el comportamiento del gasto, determinando el control y evaluación de los recursos ejercidos que se han encauzado al logro de las necesidades y objetivos contenidos en el Plan Municipal de Desarrollo.

## 1.6. Evaluación al Desempeño

Dentro de la gestión municipal la forma más efectiva de recibir apoyos y recursos para cualquier proyecto, programa o políticas, es mostrando resultados, para esto se deben realizar mediciones y para hacer mediciones adecuadas es necesario utilizar indicadores adecuados.

### 1.6.1. Indicador

Muestra los parámetros que integran el sistema de medición para evaluar el nivel de cumplimiento de los proyectos o programas, dando respuesta a la misión de una entidad o dependencia. Produce información para analizar el desempeño de cualquier área y verificar el cumplimiento de sus objetivos. Un indicador debe ser claro, relevante con el objeto que se va a medir y debe proporcionar información periódica para conocer si se lograron o no los objetivos propuestos.

## 2. INFORMACIÓN QUE INTEGRA LA CUENTA PÚBLICA MUNICIPAL



**"UNIDOS POR LO QUE NOS MUEVE:"**





# H. AYUNTAMIENTO CONSTITUCIONAL CUILÁPAM DE GUERRERO

Periodo  
2017-2018



## 2.1. INFORMACION CONTABLE.

- Estado de Situación Financiera
- Estado de Actividades
- Estado de Variación en la Hacienda Pública
- Estado de Cambios en la Situación Financiera
- Estado de Flujos de Efectivo

**EJERCICIO 2018**



27-07-2018

MUNICIPIO DE CUILAPAM DE GUERRERO DISTRITO DE CENTRO, OAX.  
ESTADO DE SITUACION FINANCIERA  
AL 30 DE JUNIO DEL 2018

	2018	2017	NEF	2018	2017	NEF
<b>JUNIO CERRADO</b>						
<b>ACTIVO</b>						
<b>ACTIVO CIRCULANTE</b>						
EFFECTIVO Y EQUIVALENTES	6,995,740.28	11,957,878.30	(ESF-1)	2,827,660.60	5,931,579.03	(ESF-12A Y ESF-12B)
DERECHOS A RECIBIR EFFECTIVO O EQUIVALENTES	69,092.94	0.00	(ESF-2 Y ESF-3A)	0.00	0.00	(ESF-12A)
DERECHOS A RECIBIR BIENES O SERVICIOS	22,599.52	-0.03	(ESF-3B)	0.00	0.00	
INVENTARIOS	0.00	0.00	(ESF-4)	0.00	0.00	(ESF-14)
ALMACENES	0.00	0.00	(ESF-5)	0.00	0.00	(ESF-13)
ESTIMACION POR PERDIDA O DETERIORO DE ACTIVOS CIRCULANTES	0.00	0.00	(ESF-10A)	0.00	0.00	
OTROS ACTIVOS CIRCULANTES	0.00	0.00	(ESF-11)	0.00	0.00	
<b>TOTAL DE ACTIVO CIRCULANTE</b>	<b>7,087,832.74</b>	<b>11,957,878.27</b>		<b>2,827,660.60</b>	<b>5,931,579.03</b>	
<b>ACTIVO NO CIRCULANTE</b>						
INVERSIONES FINANCIERAS A LARGO PLAZO	0.00	0.00	(ESF-4 Y ESF-7)	0.00	0.00	(ESF-14)
DERECHOS A RECIBIR EFFECTIVO O EQUIVALENTES A LARGO PLAZO	0.00	0.00	(ESF-8A)	0.00	0.00	(ESF-12A)
BIENES INMUEBLES, INFRAESTRUCTURA Y CONSTRUCCIONES EN PROCESO	38,145,556.38	11,258,719.24	(ESF-9)	10,908.00	0.00	(ESF-12A)
BIENES MUEBLES	3,220,463.68	2,313,356.96	(ESF-9B)	0.00	0.00	
ACTIVOS INTANGIBLES	3,306.00	0.00	(ESF-9)	0.00	0.00	
DEPRECIACION, DETERIORO Y AMORTIZACION ACUMULADA DE BIENES	-1,335,664.39	-1,039,096.31	(ESF-9)	0.00	0.00	
ACTIVOS DIFERIDOS	0.00	0.00	(ESF-9)	0.00	0.00	
ESTIMACION POR PERDIDA O DETERIORO DE ACTIVOS NO CIRCULANTES	0.00	0.00	(ESF-10A Y ESF-10B)	-10,908.00	0.00	
<b>OTROS ACTIVOS NO CIRCULANTES</b>	<b>0.00</b>	<b>0.00</b>		<b>2,816,752.60</b>	<b>5,931,579.03</b>	
<b>TOTAL DE ACTIVO NO CIRCULANTE</b>	<b>40,033,661.67</b>	<b>12,532,979.89</b>				



<b>ACTIVO NO CIRCULANTE</b>						
INVERSIONES FINANCIERAS A LARGO PLAZO	0.00	0.00	(ESF-9)	0.00	0.00	
DERECHOS A RECIBIR EFFECTIVO O EQUIVALENTES A LARGO PLAZO	0.00	0.00	(ESF-10A Y ESF-10B)	0.00	0.00	
BIENES INMUEBLES, INFRAESTRUCTURA Y CONSTRUCCIONES EN PROCESO	38,145,556.38	11,258,719.24	(ESF-9)	10,908.00	0.00	
BIENES MUEBLES	3,220,463.68	2,313,356.96	(ESF-9B)	0.00	0.00	
ACTIVOS INTANGIBLES	3,306.00	0.00	(ESF-9)	0.00	0.00	
DEPRECIACION, DETERIORO Y AMORTIZACION ACUMULADA DE BIENES	-1,335,664.39	-1,039,096.31	(ESF-9)	0.00	0.00	
ACTIVOS DIFERIDOS	0.00	0.00	(ESF-9)	0.00	0.00	
ESTIMACION POR PERDIDA O DETERIORO DE ACTIVOS NO CIRCULANTES	0.00	0.00	(ESF-10A Y ESF-10B)	-10,908.00	0.00	
<b>OTROS ACTIVOS NO CIRCULANTES</b>	<b>0.00</b>	<b>0.00</b>		<b>2,816,752.60</b>	<b>5,931,579.03</b>	
<b>TOTAL DE ACTIVO NO CIRCULANTE</b>	<b>40,033,661.67</b>	<b>12,532,979.89</b>				
<b>HACIENDA PUBLICA/PATRIMONIO</b>						
HACIENDA PUBLICA/PATRIMONIO CONTRIBUIDO	0.00	0.00		0.00	0.00	
APORTACIONES	0.00	0.00		0.00	0.00	
DONACIONES DE CAPITAL	0.00	0.00		0.00	0.00	
ACTUALIZACION DE LA HACIENDA PUBLICA/PATRIMONIO	0.00	0.00		0.00	0.00	
HACIENDA PUBLICA/PATRIMONIO GENERADO	15,595,262.68	10,774,533.45		15,595,262.68	10,774,533.45	
RESULTADOS DEL EJERCICIO (AHORRO/ DESAHORRO)	28,734,855.63	7,800,122.18		28,734,855.63	7,800,122.18	
RESULTADOS DE EJERCICIOS ANTERIORES	0.00	0.00		0.00	0.00	
REVALUOS	0.00	0.00		0.00	0.00	
RESERVAS	-15,376.50	-15,376.50		-15,376.50	-15,376.50	
RECTIFICACIONES DE RESULTADOS DE EJERCICIOS ANTERIORES	0.00	0.00		0.00	0.00	









27-07-2018

MUNICIPIO DE CUILAPAM DE GUERRERO DISTRITO DE CENTRO, OAX.  
ESTADO DE ACTIVIDADES  
DEL 01 DE ENERO AL 30 DE JUNIO DEL 2018

JUNIO CERRADO

		2018	2017
<b>INGRESOS Y OTROS BENEFICIOS</b>			
<b>INGRESOS DE GESTION</b>	(EA-1)	2,639,085.23	3,758,479.86
IMPUESTOS		1,343,106.41	2,030,135.26
CUOTAS Y APORTACIONES DE SEGURIDAD SOCIAL		0.00	0.00
CONTRIBUCIONES DE MEJORAS		0.00	3,000.00
DERECHOS		766,687.18	1,343,671.52
PRODUCTOS DE TIPO CORRIENTE		10,456.14	76,588.19
APROVECHAMIENTOS DE TIPO CORRIENTE		518,835.50	305,084.89
INGRESOS POR VENTA DE BIENES Y SERVICIOS		0.00	0.00
INGRESOS NO COMPRENDIDOS EN LAS FRACCIONES DE LA LEY DE INGRESOS CAUSADOS EN EJERCICIOS FISCALES ANTERIORES PENDIENTES DE LIQUIDACION O PAGO		0.00	0.00
<b>PARTICIPACIONES, APORTACIONES, TRANSFERENCIAS, ASIGNACIONES, SUBSIDIOS</b>	(EA-1)	28,585,552.50	74,384,820.90
PARTICIPACIONES Y APORTACIONES		28,585,552.50	74,384,820.90
TRANSFERENCIAS, ASIGNACIONES, SUBSIDIOS Y OTRAS AYUDAS		0.00	0.00
<b>OTROS INGRESOS Y BENEFICIOS</b>	(EA-2)	0.00	0.00
INGRESOS FINANCIEROS		0.00	0.00
INCREMENTO POR VARIACION DE INVENTARIOS		0.00	0.00
DISMINUCION DEL EXCESO DE ESTIMACIONES POR PERDIDA O DETERIORO U OBSOLESCENCIA		0.00	0.00
DISMINUCION DEL EXCESO DE PROVISIONES		0.00	0.00
OTROS INGRESOS Y BENEFICIOS VARIOS		0.00	0.00
<b>TOTAL DE INGRESOS Y OTROS BENEFICIOS</b>		31,224,637.73	78,143,300.76
<b>GASTOS Y OTRAS PERDIDAS</b>	(EA-3)		
<b>GASTOS DE FUNCIONAMIENTO</b>		13,148,868.10	27,145,033.14
SERVICIOS PERSONALES		6,392,235.05	14,174,570.65
MATERIALES Y SUMINISTROS		1,958,643.11	3,530,811.90
SERVICIOS GENERALES		4,797,989.94	9,439,650.59
<b>TRANSFERENCIAS, ASIGNACIONES, SUBSIDIOS Y OTRAS AYUDAS</b>		114,460.00	236,154.62
TRANSFERENCIAS INTERNAS Y ASIGNACIONES AL SECTOR PUBLICO		0.00	0.00
TRANSFERENCIAS AL RESTO DEL SECTOR PUBLICO		0.00	0.00
SUBSIDIOS Y SUBVENCIONES		0.00	0.00
AYUDAS SOCIALES		114,460.00	236,154.62
PENSIONES Y JUBILACIONES		0.00	0.00
TRANSFERENCIAS A FIDEICOMISOS, MANDATOS Y CONTRATOS ANALOGOS		0.00	0.00
TRANSFERENCIAS A LA SEGURIDAD SOCIAL		0.00	0.00
DONATIVOS		0.00	0.00
TRANSFERENCIAS AL EXTERIOR		0.00	0.00
<b>PARTICIPACIONES Y APORTACIONES</b>		0.00	0.00
PARTICIPACIONES		0.00	0.00
APORTACIONES		0.00	0.00
CONVENIOS		0.00	0.00
<b>INTERESES, COMISIONES Y OTROS GASTOS DE LA DEUDA PUBLICA</b>		0.00	0.00
INTERESES DE LA DEUDA PUBLICA		0.00	0.00
COMISIONES DE LA DEUDA PUBLICA		0.00	0.00
GASTOS DE LA DEUDA PUBLICA		0.00	0.00
COSTO POR COBERTURAS		0.00	0.00
APOYOS FINANCIEROS		0.00	0.00

ESTADOS UNIDOS MEXICANOS  
PRESIDENCIA MUNICIPAL  
Mpio. Cuilapam de Guerrero  
Dpto. Centro, Oax.  
2017-2018

ESTADOS UNIDOS MEXICANOS  
SINDICATURA MUNICIPAL  
Mpio. Cuilapam de Guerrero  
Dpto. Centro, Oax.  
2017-2018

ESTADOS UNIDOS MEXICANOS  
REGIDURIA DE HACIENDA  
Mpio. Cuilapam de Guerrero  
Dpto. Centro, Oax.  
2017-2018

ESTADOS UNIDOS MEXICANOS  
REGIDURIA MUNICIPAL  
Mpio. Cuilapam de Guerrero  
Dpto. Centro, Oax.  
2017-2018



27-07-2018

MUNICIPIO DE CUILAPAM DE GUERRERO DISTRITO DE CENTRO, OAX.  
ESTADO DE ACTIVIDADES  
DEL 01 DE ENERO AL 30 DE JUNIO DEL 2018

JUNIO CERRADO

OTROS GASTOS Y PERDIDAS EXTRAORDINARIAS	377,290.95	863,460.49
ESTIMACIONES, DEPRECIACIONES, DETERIOROS, OBSOLESCENCIA Y AMORTIZACIONES	377,290.95	863,460.49
PROVISIONES	0.00	0.00
DISMINUCION DE INVENTARIOS	0.00	0.00
AUMENTO POR INSUFICIENCIA DE ESTIMACIONES POR PERDIDA O DETERIORO U OBSOLESCENCIA	0.00	0.00
AUMENTO POR INSUFICIENCIA DE PROVISIONES	0.00	0.00
OTROS GASTOS	0.00	0.00
INVERSION PUBLICA	1,998,756.00	39,124,119.06
INVERSION PUBLICA NO CAPITALIZABLE	1,998,756.00	39,124,119.06
TOTAL DE GASTOS Y OTRAS PÉRDIDAS	15,639,375.05	67,368,767.31

RESULTADOS DEL EJERCICIO (AHORRO/DESAHORRO)

\$ 15,585,262.68      \$ 10,774,533.45

BAJO PROTESTA DE DECIR VERDAD DECLARAMOS QUE LOS ESTADOS FINANCIEROS Y SUS NOTAS, SON RAZONABLEMENTE CORRECTOS Y SON RESPONSABILIDAD DEL EMISOR

  
PRESIDENCIA  
MUNICIPAL  
Mpio. Cuilapam

JAVIER MORENO COLMENARES  
PRESIDENTE MUNICIPAL  
Dpto. Centro, Oax.  
2017-2018

  
SINDICATURA  
MUNICIPAL  
Mpio. Cuilapam  
de Guerrero  
Dpto. Centro, Oax.  
2017-2018

EPIFANIO ZARATE RUIZ  
SINDICO MUNICIPAL

  
REGIDORIA  
DE HACIENDA  
MANUELA VASQUEZ BARRANCO  
REGIDOR DE HACIENDA  
Mpio. Cuilapam  
de Guerrero  
Dpto. Centro, Oax.  
2017-2018

  
TESORERIA  
CESAR PEREZ GONZALEZ  
TESORERO MUNICIPAL  
Mpio. Cuilapam  
de Guerrero  
Dpto. Centro, Oax.  
2017-2018



MUNICIPIO DE CUILAPAM DE GUERRERO DISTRITO DE CENTRO, OAX.  
ESTADO DE VARIACIÓN EN LA HACIENDA PÚBLICA  
DEL 01 DE ENERO AL 30 DE JUNIO DEL 2018

JUNIO CERRADO

CONCEPTO	HACIENDA PÚBLICA / PATRIMONIO CONTRIBUIDO	HACIENDA PÚBLICA / PATRIMONIO GENERADO DE EJERCICIOS ANTERIORES	HACIENDA PÚBLICA / PATRIMONIO GENERADO DEL EJERCICIO	EXCESO O INSUFICIENCIA EN LA ACTUALIZACIÓN DE LA HACIENDA PÚBLICA / PATRIMONIO	TOTAL
<b>HACIENDA PÚBLICA/PATRIMONIO CONTRIBUIDO NETO DE 2017</b>	0.00				0.00
APORTACIONES	0.00				0.00
DONACIONES DE CAPITAL	0.00				0.00
ACTUALIZACIÓN DE LA HACIENDA PÚBLICA/PATRIMONIO	0.00				0.00
<b>HACIENDA PÚBLICA /PATRIMONIO GENERADO NETO DE 2017</b>		7,784,745.68	10,774,533.45		18,559,279.13
RESULTADOS DEL EJERCICIO (AHORRO/ DESAHORRO)			10,774,533.45		10,774,533.45
RESULTADOS DE EJERCICIOS ANTERIORES		7,800,122.18			7,800,122.18
REVALUOS		0.00			0.00
RESERVAS		0.00			0.00
RECTIFICACIONES DE RESULTADOS DE EJERCICIOS ANTERIORES		-15,376.50			-15,376.50
<b>EXCESO O INSUFICIENCIA EN LA ACTUALIZACION DE LA HACIENDA PÚBLICA/ PATRIMONIO NETO DE 2017</b>				0.00	0.00
RESULTADO POR POSICION MONETARIA				0.00	0.00
RESULTADO POR TENENCIA DE ACTIVOS NO MONETARIOS				0.00	0.00
<b>HACIENDA PÚBLICA / PATRIMONIO NETO FINAL DE 2017</b>	0.00	7,784,745.68	10,774,533.45	0.00	18,559,279.13
<b>CAMBIOS EN LA HACIENDA PÚBLICA/PATRIMONIO CONTRIBUIDO NETO DE 2018 (EVHP-1)</b>	0.00				0.00
APORTACIONES	0.00				0.00
DONACIONES DE CAPITAL	0.00				0.00
ACTUALIZACIÓN DE LA HACIENDA PÚBLICA/PATRIMONIO	0.00				0.00
<b>VARIACIONES DE LA HACIENDA PÚBLICA /PATRIMONIO GENERADO NETO DE 2018 (EVHP-2)</b>		20,934,733.45	4,810,729.23		25,745,462.68
RESULTADOS DEL EJERCICIO (AHORRO/ DESAHORRO)			15,585,262.68		15,585,262.68
RESULTADOS DE EJERCICIOS ANTERIORES		20,934,733.45	-10,774,533.45		10,160,200.00
REVALUOS			0.00		0.00
RESERVAS			0.00		0.00
RECTIFICACIONES DE RESULTADOS DE EJERCICIOS ANTERIORES			0.00		0.00
<b>CAMBIOS EN EL EXCESO O INSUFICIENCIA EN LA ACTUALIZACION DE LA HACIENDA PÚBLICA/ PATRIMONIO NETO DE 2018</b>				0.00	0.00
RESULTADO POR POSICION MONETARIA				0.00	0.00
RESULTADO POR TENENCIA DE ACTIVOS NO MONETARIOS				0.00	0.00
<b>HACIENDA PÚBLICA / PATRIMONIO NETO FINAL DE 2018</b>	0.00	28,719,479.13	15,585,262.68	0.00	44,304,741.81

BAJO PROTESTA DE DECIR VERDAD DECLARAMOS QUE LOS ESTADOS FINANCIEROS Y SUS NOTAS, SON RAZONABLEMENTE CORRECTOS Y SON RESPONSABILIDAD DEL EMISOR

**PRESIDENCIA MUNICIPAL**  
Mpio. Cuilápam de Guerrero  
Dpto. Centro, Oax.  
2017-2018  
JAVIER MORENO COLMENARES  
PRESIDENTE MUNICIPAL

**SINDICATURA MUNICIPAL**  
Mpio. Cuilápam de Guerrero  
Dpto. Centro, Oax.  
2017-2018  
EPIFANIO ZARATE RUIZ  
SINDICO MUNICIPAL

**REGIDOR DE HACIENDA**  
Mpio. Cuilápam de Guerrero  
Dpto. Centro, Oax.  
2017-2018  
MANUELA VASQUEZ BARRANCO  
REGIDOR DE HACIENDA

**TESORERO MUNICIPAL**  
Mpio. Cuilápam de Guerrero  
Dpto. Centro, Oax.  
2017-2018  
CESAR PEREZ GONZALEZ  
TESORERO MUNICIPAL



MUNICIPIO DE CUILAPAM DE GUERRERO DISTRITO DE CENTRO, OAX.  
ESTADO DE CAMBIOS EN LA SITUACIÓN FINANCIERA  
DEL 01 DE ENERO AL 30 DE JUNIO DEL 2018

JUNIO CERRADO

CONCEPTO	ORIGEN	APLICACIÓN
<b>ACTIVO</b>	<b>0.00</b>	<b>22,630,636.25</b>
<b>ACTIVO CIRCULANTE</b>	<b>4,870,045.53</b>	<b>0.00</b>
EFFECTIVO Y EQUIVALENTES	4,962,138.02	0.00
DERECHOS A RECIBIR EFECTIVO O EQUIVALENTES	0.00	69,092.94
DERECHOS A RECIBIR BIENES O SERVICIOS	0.00	22,999.55
INVENTARIOS	0.00	0.00
ALMACENES	0.00	0.00
ESTIMACION POR PERDIDA O DETERIORO DE ACTIVOS CIRCULANTES	0.00	0.00
OTROS ACTIVOS CIRCULANTES	0.00	0.00
<b>ACTIVO NO CIRCULANTE</b>	<b>0.00</b>	<b>27,500,681.78</b>
INVERSIONES FINANCIERAS A LARGO PLAZO	0.00	0.00
DERECHOS A RECIBIR EFECTIVO O EQUIVALENTES A LARGO PLAZO	0.00	0.00
BIENES INMUEBLES, INFRAESTRUCTURA Y CONSTRUCCIONES EN PROCESO	0.00	26,886,837.14
BIENES MUEBLES	0.00	907,106.72
ACTIVOS INTANGIBLES	0.00	3,306.00
DEPRECIACION, DETERIORO Y AMORTIZACION ACUMULADA DE BIENES	296,568.08	0.00
ACTIVOS DIFERIDOS	0.00	0.00
ESTIMACION POR PERDIDA O DETERIORO DE ACTIVOS NO CIRCULANTES	0.00	0.00
OTROS ACTIVOS NO CIRCULANTES	0.00	0.00
<b>PASIVO</b>	<b>0.00</b>	<b>3,114,826.43</b>
<b>PASIVO CIRCULANTE</b>	<b>0.00</b>	<b>3,103,918.43</b>
CUENTAS POR PAGAR A CORTO PLAZO	0.00	3,103,918.43
DOCUMENTOS POR PAGAR A CORTO PLAZO	0.00	0.00
PORCION A CORTO PLAZO DE LA DEUDA PUBLICA A LARGO PLAZO	0.00	0.00
TITULOS Y VALORES A CORTO PLAZO	0.00	0.00
PASIVOS DIFERIDOS A CORTO PLAZO	0.00	0.00
FONDOS Y BIENES DE TERCEROS EN GARANTIA Y/O ADMINISTRACION A CORTO PLAZO	0.00	0.00
PROVISIONES A CORTO PLAZO	0.00	0.00
OTROS PASIVOS A CORTO PLAZO	0.00	0.00
<b>PASIVO NO CIRCULANTE</b>	<b>0.00</b>	<b>10,908.00</b>
CUENTAS POR PAGAR A LARGO PLAZO	0.00	10,908.00
DOCUMENTOS POR PAGAR A LARGO PLAZO	0.00	0.00
DEUDA PUBLICA A LARGO PLAZO	0.00	0.00
PASIVOS DIFERIDOS A LARGO PLAZO	0.00	0.00
FONDOS Y BIENES DE TERCEROS EN GARANTIA Y/O ADMINISTRACION A LARGO PLAZO	0.00	0.00
PROVISIONES A LARGO PLAZO	0.00	0.00
<b>HACIENDA PUBLICA/ PATRIMONIO</b>	<b>25,745,462.68</b>	<b>0.00</b>
HACIENDA PUBLICA/PATRIMONIO CONTRIBUIDO	0.00	0.00
APORTACIONES	0.00	0.00
DONACIONES DE CAPITAL	0.00	0.00
ACTUALIZACION DE LA HACIENDA PUBLICA/PATRIMONIO	0.00	0.00
HACIENDA PUBLICA /PATRIMONIO GENERADO	25,745,462.68	0.00
RESULTADOS DEL EJERCICIO (AHORRO/ DESAHORRO)	4,810,729.23	0.00
RESULTADOS DE EJERCICIOS ANTERIORES	20,934,733.45	0.00
REVALUOS	0.00	0.00
RESERVAS	0.00	0.00
RECTIFICACIONES DE RESULTADOS DE EJERCICIOS ANTERIORES	0.00	0.00
EXCESO O INSUFICIENCIA EN LA ACTUALIZACION DE LA HACIENDA PUBLICA/ PATRIMONIO	0.00	0.00
RESULTADO POR POSICION MONETARIA	0.00	0.00
RESULTADO POR TENENCIA DE ACTIVOS NO MONETARIOS	0.00	0.00

BAJO PROTESTA DE DECIR VERDAD DECLARAMOS QUE LOS ESTADOS FINANCIEROS Y SUS NOTAS, SON RAZONABLEMENTE CORRECTOS Y SON RESPONSABILIDAD DEL EMISOR

**PRESIDENCIA MUNICIPAL**  
Mpio. Cuilapam de Guerrero  
Dpto. Centro, Oax.

JAVIER MORENO COLMENARES  
PRESIDENTE MUNICIPAL

**ESTADOS UNIDOS MEXICANOS**  
MUNICIPAL  
Mpio. Cuilapam de Guerrero  
Dpto. Centro, Oax.  
2017-2018

EPIFANIO ZARATE RUIZ  
SINDICO MUNICIPAL  
Mpio. Cuilapam de Guerrero  
Dpto. Centro, Oax.  
2017-2018

**ESTADOS UNIDOS MEXICANOS**  
MUNICIPAL  
Mpio. Cuilapam de Guerrero  
Dpto. Centro, Oax.  
2017-2018

MANUELA VASQUEZ BARRANCO  
REGIDOR DE HACIENDA  
Mpio. Cuilapam de Guerrero  
Dpto. Centro, Oax.  
2017-2018

**ESTADOS UNIDOS MEXICANOS**  
MUNICIPAL  
Mpio. Cuilapam de Guerrero  
Dpto. Centro, Oax.  
2017-2018

CESAR PEREZ GONZALEZ  
TESORERO MUNICIPAL  
Mpio. Cuilapam de Guerrero  
Dpto. Centro, Oax.  
2017-2018



27-07-2018

MUNICIPIO DE CUILAPAM DE GUERRERO DISTRITO DE CENTRO, OAX.  
ESTADO DE FLUJOS DE EFECTIVO  
DEL 01 DE ENERO AL 30 DE JUNIO DEL 2018

JUNIO CERRADO

CONCEPTO	2018	2017
<b>FLUJOS DE EFECTIVO DE LAS ACTIVIDADES DE OPERACIÓN</b>		
<b>ORIGEN</b>		
IMPUESTOS	31,224,637.73	78,143,300.76
CUOTAS Y APORTACIONES DE SEGURIDAD SOCIAL	1,343,106.41	2,030,135.26
CONTRIBUCIONES DE MEJORAS	0.00	0.00
DERECHOS	0.00	3,000.00
PRODUCTOS DE TIPO CORRIENTE	766,687.18	1,343,671.52
APROVECHAMIENTOS DE TIPO CORRIENTE	10,456.14	76,588.19
INGRESOS POR VENTA DE BIENES Y SERVICIOS	518,835.50	305,084.89
INGRESOS NO COMPRENDIDOS EN LAS FRACCIONES DE LA LEY DE INGRESOS CAUSADOS EN EJERCICIOS	0.00	0.00
FISCALES ANTERIORES PENDIENTES DE LIQUIDACION O PAGO	0.00	0.00
PARTICIPACIONES Y APORTACIONES	28,585,552.50	74,384,820.90
TRANSFERENCIAS, ASIGNACIONES, SUBSIDIOS Y OTRAS AYUDAS	0.00	0.00
OTROS ORÍGENES DE OPERACIÓN	0.00	0.00
<b>APLICACIÓN</b>		
SERVICIOS PERSONALES	13,263,328.10	27,381,187.76
MATERIALES Y SUMINISTROS	6,392,235.05	14,174,570.65
SERVICIOS GENERALES	1,958,643.11	3,530,811.90
TRANSFERENCIAS INTERNAS Y ASIGNACIONES AL SECTOR PUBLICO	4,797,989.94	9,439,650.59
TRANSFERENCIAS AL RESTO DEL SECTOR PUBLICO	0.00	0.00
SUBSIDIOS Y SUBVENCIONES	0.00	0.00
AYUDAS SOCIALES	0.00	0.00
PENSIONES Y JUBILACIONES	114,460.00	236,154.62
TRANSFERENCIAS A FIDEICOMISOS, MANDATOS Y CONTRATOS ANALOGOS	0.00	0.00
TRANSFERENCIAS A LA SEGURIDAD SOCIAL	0.00	0.00
DONATIVOS	0.00	0.00
TRANSFERENCIAS AL EXTERIOR	0.00	0.00
PARTICIPACIONES	0.00	0.00
APORTACIONES	0.00	0.00
CONVENIOS	0.00	0.00
OTRAS APLICACIONES DE OPERACIÓN	0.00	0.00
FLUJOS NETOS DE EFECTIVO DE LAS ACTIVIDADES DE OPERACIÓN	(EFE-3) 17,961,309.63	50,762,113.00
<b>FLUJO DE EFECTIVO DE LAS ACTIVIDADES DE INVERSIÓN</b>		
<b>ORIGEN</b>		
BIENES INMUEBLES, INFRAESTRUCTURA Y CONSTRUCCIONES EN PROCESO	0.00	0.00
BIENES MUEBLES	0.00	0.00
OTROS ORIGENES DE INVERSIÓN	0.00	0.00
<b>APLICACIÓN</b>		
BIENES INMUEBLES, INFRAESTRUCTURA Y CONSTRUCCIONES EN PROCESO	29,876,728.73	44,733,150.21
BIENES MUEBLES	(EFE-2) 26,886,837.14	4,834,683.05
OTRAS APLICACIONES DE INVERSIÓN	(EFE-2) 907,106.72	151,982.07
FLUJOS NETOS DE EFECTIVO POR ACTIVIDADES DE INVERSIÓN	2,082,784.87	39,746,485.09
	-29,876,728.73	-44,733,150.21
<b>FLUJOS DE EFECTIVO DE LAS ACTIVIDADES FINANCIAMIENTO</b>		
<b>ORIGEN</b>		
ENDEUDAMIENTO NETO	20,934,733.45	34,128,063.92
INTERNO	0.00	4,407,967.09
EXTERNO	0.00	4,407,967.09
OTROS ORIGENES DE FINANCIAMIENTO	0.00	0.00
	20,934,733.45	29,720,096.83

  
PRESIDENCIA MUNICIPAL  
Mpio. Cuilapam de Guerrero  
Dpto. Centro, Oax.  
2017-2018

  
REGIDURIA MUNICIPAL  
Mpio. Cuilapam de Guerrero  
Dpto. Centro, Oax.  
2017-2018

  
REGIDURIA DE HACIENDA  
Mpio. Cuilapam de Guerrero  
Dpto. Centro, Oax.  
2017-2018

  
REGIDURIA MUNICIPAL  
Mpio. Cuilapam de Guerrero  
Dpto. Centro, Oax.  
2017-2018



27-07-2018

MUNICIPIO DE CUILAPAM DE GUERRERO DISTRITO DE CENTRO, OAX.  
ESTADO DE FLUJOS DE EFECTIVO  
DEL 01 DE ENERO AL 30 DE JUNIO DEL 2018

APLICACIÓN

SERVICIOS DE LA DEUDA

13,981,452.37

29,600,627.79

INTERNO

0.00

4,407,967.08

EXTERNO

0.00

4,407,967.08

OTRAS APLICACIONES DE FINANCIAMIENTO

0.00

0.00

FLUJOS NETOS DE EFECTIVO POR ACTIVIDADES FINANCIAMIENTO

13,981,452.37

25,192,660.71

6,953,281.08

4,527,436.13

INCREMENTO/DISMINUCIÓN NETA EN EL EFECTIVO Y EQUIVALENTES DEL EFECTIVO

-4,962,138.02

10,556,398.92

EFECTIVO Y EQUIVALENTES AL EFECTIVO AL INICIO DEL EJERCICIO

11,957,878.30

1,401,479.38

EFECTIVO Y EQUIVALENTES AL EFECTIVO AL FINAL DEL EJERCICIO

6,995,740.28

11,957,878.30

BAJO PROTESTA DE DECIR VERDAD DECLARAMOS QUE LOS ESTADOS FINANCIEROS Y SUS NOTAS, SON RAZONABLEMENTE CORRECTOS Y SON RESPONSABILIDAD DEL EMISOR

(EFE-1)

PRESIDENCIA MUNICIPAL

Mpio. Cuilápam de Guerrero  
JAVIER MORENO COLMENARES  
PRESIDENTE MUNICIPAL  
2017-2018

ESTADOS UNIDOS MEXICANOS  
SINDICATURA MUNICIPAL

EPIFANIO ZARATE RUIZ  
SINDICO MUNICIPAL  
MUNICIPAL  
Mpio. Cuilápam de Guerrero  
Dtto. Centro, Oax.  
2017-2018

ESTADOS UNIDOS MEXICANOS  
REGIDOR DE HACIENDA

MANUELA VASQUEZ BARRANCO  
REGIDOR DE HACIENDA  
Mpio. Cuilápam de Guerrero  
Dtto. Centro, Oax.  
2017-2018

ESTADOS UNIDOS MEXICANOS  
TESORERO MUNICIPAL

CESAR PEREZ GONZALEZ  
TESORERO MUNICIPAL  
Cuilápam de Guerrero  
Dtto. Centro, Oax.  
2017-2018



27-07-2018

MUNICIPIO DE CUILAPAM DE GUERRERO DISTRITO DE CENTRO, OAX.  
ESTADO ANALÍTICO DEL ACTIVO  
DEL 01 DE ENERO AL 30 DE JUNIO DEL 2018

JUNIO CERRADO

DESCRIPCION	SALDO INICIAL	CARGOS DEL PERIODO	ABONOS DEL PERIODO	SALDO FINAL	VARIACION DEL PERIODO
<b>ACTIVO</b>	<b>24,490,858.16</b>	<b>150,577,124.70</b>	<b>127,946,488.45</b>	<b>47,121,494.41</b>	<b>22,630,636.25</b>
<b>ACTIVO CIRCULANTE</b>	<b>11,957,878.27</b>	<b>96,919,843.32</b>	<b>101,789,888.85</b>	<b>7,087,832.74</b>	<b>-4,870,045.53</b>
EFFECTIVO Y EQUIVALENTES	11,957,878.30	59,296,162.54	64,258,300.56	6,995,740.28	-4,962,138.02
DERECHOS A RECIBIR EFECTIVO O EQUIVALENTES	0.00	34,149,474.30	34,080,381.36	69,092.94	69,092.94
DERECHOS A RECIBIR BIENES O SERVICIOS	-0.03	3,474,206.48	3,451,206.93	22,999.52	22,999.55
INVENTARIOS	0.00	0.00	0.00	0.00	0.00
ALMACENES	0.00	0.00	0.00	0.00	0.00
ESTIMACION POR PERDIDA O DETERIORO DE ACTIVOS CIRCULANTES	0.00	0.00	0.00	0.00	0.00
OTROS ACTIVOS CIRCULANTES	0.00	0.00	0.00	0.00	0.00
<b>ACTIVO NO CIRCULANTE</b>	<b>12,532,979.89</b>	<b>53,657,281.38</b>	<b>26,156,599.60</b>	<b>40,033,661.67</b>	<b>27,500,681.78</b>
INVERSIONES FINANCIERAS A LARGO PLAZO	0.00	0.00	0.00	0.00	0.00
DERECHOS A RECIBIR EFECTIVO O EQUIVALENTES A LARGO PLAZO	0.00	0.00	0.00	0.00	0.00
BIENES INMUEBLES, INFRAESTRUCTURA Y CONSTRUCCIONES EN PROCESO	11,258,719.24	49,063,491.09	22,176,653.95	38,145,556.38	26,886,837.14
BIENES MUEBLES	2,313,356.96	3,470,665.11	2,563,558.39	3,220,463.68	907,106.72
ACTIVOS INTANGIBLES	0.00	3,306.00	0.00	3,306.00	3,306.00
DEPRECIACION, DETERIORO Y AMORTIZACION ACUMULADA DE BIENES	-1,039,096.31	1,119,819.18	1,416,387.26	-1,335,664.39	-296,568.08
ACTIVOS DIFERIDOS	0.00	0.00	0.00	0.00	0.00
ESTIMACION POR PERDIDA O DETERIORO DE ACTIVOS NO CIRCULANTES	0.00	0.00	0.00	0.00	0.00
OTROS ACTIVOS NO CIRCULANTES	0.00	0.00	0.00	0.00	0.00

BAJO PROTESTA DE DECIR VERDAD DECLARAMOS QUE LOS ESTADOS FINANCIEROS Y SUS NOTAS, SON RAZONABLEMENTE CORRECTOS Y SON RESPONSABILIDAD DEL EMISOR

  
**PRESIDENCIA MUNICIPAL**  
Mpio. Cuilapam de Guerrero  
Dpto. Guerrero  
2017-2018  
JAVIER MORENO COLMENARES  
PRESIDENTE MUNICIPAL

  
**SINDICATURA MUNICIPAL**  
Mpio. Cuilapam de Guerrero  
Dpto. Centro, Oax.  
2017-2018  
EPIFANIO ZARATE RUIZ  
SINDICO MUNICIPAL

  
**REGIDORIA DE HACIENDA**  
Mpio. Cuilapam de Guerrero  
Dpto. Centro, Oax.  
2017-2018  
MANUELA VASQUEZ BARRANCO  
REGIDOR DE HACIENDA

  
**TESORERIA MUNICIPAL**  
Mpio. Cuilapam de Guerrero  
Dpto. Centro, Oax.  
2017-2018  
CESAR PEREZ GONZALEZ  
TESORERO MUNICIPAL



MUNICIPIO DE CUILAPAM DE GUERRERO DISTRITO DE CENTRO, OAX.  
 ESTADO ANALÍTICO DE LA DEUDA Y OTROS PASIVOS  
 DEL 01 DE ENERO AL 30 DE JUNIO DE 2018

JUNIO CERRADO

DENOMINACIÓN DE LAS DEUDAS	MONEDA DE CONTRATACIÓN	INSTITUCIÓN O PAÍS ACREEDOR	SALDO INICIAL DEL PERIODO	SALDO FINAL DEL PERIODO
<b>DEUDA PÚBLICA</b>				
<b>CORTO PLAZO</b>				
<b>DEUDA INTERNA</b>				
INSTITUCIONES DE CRÉDITO			\$ 0.00	\$ 0.00
TÍTULOS Y VALORES			\$ 0.00	\$ 0.00
ARRENDAMIENTOS FINANCIEROS			\$ 0.00	\$ 0.00
<b>DEUDA EXTERNA</b>				
ORGANISMOS FINANCIEROS INTERNACIONALES			\$ 0.00	\$ 0.00
DEUDA BILATERAL			\$ 0.00	\$ 0.00
TÍTULOS Y VALORES			\$ 0.00	\$ 0.00
ARRENDAMIENTOS FINANCIEROS			\$ 0.00	\$ 0.00
<b>SUBTOTAL CORTO PLAZO</b>			<b>\$ 0.00</b>	<b>\$ 0.00</b>
<b>LARGO PLAZO</b>				
<b>DEUDA INTERNA</b>				
INSTITUCIONES DE CRÉDITO			\$ 0.00	\$ 0.00
TÍTULOS Y VALORES			\$ 0.00	\$ 0.00
ARRENDAMIENTOS FINANCIEROS			\$ 0.00	\$ 0.00
<b>DEUDA EXTERNA</b>				
ORGANISMOS FINANCIEROS INTERNACIONALES			\$ 0.00	\$ 0.00
DEUDA BILATERAL			\$ 0.00	\$ 0.00
TÍTULOS Y VALORES			\$ 0.00	\$ 0.00
ARRENDAMIENTOS FINANCIEROS			\$ 0.00	\$ 0.00
<b>SUBTOTAL LARGO PLAZO</b>			<b>\$ 0.00</b>	<b>\$ 0.00</b>
<b>OTROS PASIVOS</b>			\$ 5,931,579.03	\$ 2,816,752.60
<b>TOTAL DEUDA Y OTROS PASIVOS</b>			<b>\$ 5,931,579.03</b>	<b>\$ 2,816,752.60</b>

BAJO PROTESTA DE DECIR VERDAD DECLARAMOS QUE LOS ESTADOS FINANCIEROS Y SUS NOTAS, SON RAZONABLEMENTE CORRECTOS Y SON RESPONSABILIDAD DEL EMISOR

  
**PRESIDENCIA MUNICIPAL**  
 Mpio. Cuilapam  
 de Guerrero  
 Dto. Centro, Oax.  
 2017-2018

  
**SINDICATURA MUNICIPAL**  
 Mpio. Cuilapam  
 de Guerrero  
 Dto. Centro, Oax.  
 2017-2018

  
**REGIDOR DE HACIENDA**  
 Mpio. Cuilapam  
 de Guerrero  
 Dto. Centro, Oax.  
 2017-2018

  
**TESORERO MUNICIPAL**  
 Mpio. Cuilapam  
 de Guerrero  
 Dto. Centro, Oax.  
 2017-2018





### **2.1.1. Notas a los estados financieros.**

- Notas al Estado de Situación Financiera
- Notas al Estado de Actividades
- Notas al Estado de Variación en la Hacienda Pública
- Estado de Cambios en la Situación Financiera
- Notas al Estado de Flujos de Efectivo
- Notas de Memoria
- Notas de Gestión Administrativa Word
- Anexo a notas de Gestión Administrativa Excel
- Estado Analítico del Activo
- Estado Analítico de la deuda y otros Pasivos
- Conciliación entre los Ingresos Presupuestarios y Contables
- Conciliación entre lo Egresos Presupuestarios y los Gastos Contables



MUNICIPIO DE CUILAPAM DE GUERRERO DISTRITO DE CENTRO, OAX.  
 NOTAS AL ESTADO DE SITUACIÓN FINANCIERA  
 DEL 01 DE ENERO AL 01 DE JULIO DEL 2018

CUENTA	CONCEPTO DE DERECHOS A RECIBIR EFECTIVO Ó EQUIVALENTES	IMPORTE CORTO PLAZO	IMPORTE LARGO PLAZO	PERIODO DE VENCIMIENTO	CARACTERÍSTICAS RELEVANTES
11230	DEUDORES DIVERSOS POR COBRAR A CORTO PLAZO	0.07			
11250	DEUDORES POR ANTICIPOS DE LA TESORERIA A CORTO PLAZO	0			
11260	PRESTAMOS OTORGADOS A CORTO PLAZO	0			
11290	OTROS DERECHOS A RECIBIR EFECTIVO O EQUIVALENTES A CORTO PLAZO	69092.87			
12210	DOCUMENTOS POR COBRAR A LARGO PLAZO		0		
12220	DEUDORES DIVERSOS A LARGO PLAZO		0		
12230	INGRESOS POR RECUPERAR A LARGO PLAZO		0		
12240	PRESTAMOS OTORGADOS A LARGO PLAZO		0		
12290	OTROS DERECHOS A RECIBIR EFECTIVO O EQUIVALENTES A LARGO PLAZO		0		
	TOTAL	69092.94	0		
OBSERVACIONES:					

CUENTA	CONCEPTO DE DERECHOS A RECIBIR BIENES O SERVICIOS	IMPORTE CORTO PLAZO	IMPORTE LARGO PLAZO	PERIODO DE VENCIMIENTO	CARACTERÍSTICAS RELEVANTES
11310	ANTICIPO A PROVEEDORES POR ADQUISICION DE BIENES Y PRESTACION DE SERVICIOS A CORTO PLAZO	23000			
11320	ANTICIPO A PROVEEDORES POR ADQUISICION DE BIENES INMUEBLES Y MUEBLES A CORTO PLAZO	0			
11330	ANTICIPO A PROVEEDORES POR ADQUISICION DE BIENES INTANGIBLES A CORTO PLAZO	0			
11340	ANTICIPO A CONTRATISTAS POR OBRAS PUBLICAS A CORTO PLAZO	60.48			
11390	OTROS DERECHOS A RECIBIR BIENES O SERVICIOS A CORTO PLAZO	0			
	TOTAL	22999.52	0		

Mpio. Cuilapam de Guerrero  
 Dpto. Centro, Oax.  
 2017-2018

Municipio de Cuilapam  
 Dpto. Centro, Oax.  
 2017-2018

Regiduría de Hacienda  
 Dpto. Centro, Oax.  
 2017-2018

Tesorería Municipal  
 Dpto. Centro, Oax.  
 2017-2018



OBSERVACIONES:

CUENTA	BIENES INMUEBLES E INFRAESTRUCTURA	VALOR DE REGISTRO	DEPRECIACIÓN DEL PERIODO	DEPRECIACIÓN ACUMULADA	VALOR NETO EN LIBROS
12310	TERRENOS	380000			380000
12330	EDIFICIOS NO HABITACIONALES	17151710.79	119195.16	196429.44	16955281.35
12340	INFRAESTRUCTURA	24023	0	0	24023
12350	CONSTRUCCIONES EN PROCESO EN BIENES DE DOMINIO PUBLICO	11626584.9	0	0	11626584.9
12360	CONSTRUCCIONES EN PROCESO EN BIENES PROPIOS	8963237.69	0	0	8963237.69
	TOTAL	38145556.38	119195.16	38341985.82	37949126.94

OBSERVACIONES:

EL METODO DE DEPRECIACION APLICADO ES EL DE LINEA RECTA Y LA VIDA UTIL SE DETERMINO DE ACUERDO A LOS LINEAMIENTOS DEL CONAC. A LOS BIENES REGISTRADOS CON BASE EN INVENTARIOS FISICOS SE LES ASIGNO UNA VIDA UTIL DE ACUERDO A SUS CONDICIONES FISICAS Y A LOS INMUEBLES REGISTRADOS POR ADQUISICION EN EL PERIODO, SE ASIGNO CON BASE EN LOS PARAMETROS DE ESTIMACION DE VIDA UTIL EMITIDA POR EL CONAC. LA DEPRECIACION SE APLICA DE MANERA MENSUAL.

CUENTA	BIENES MUEBLES	VALOR DE REGISTRO	DEPRECIACIÓN DEL PERIODO	DEPRECIACIÓN ACUMULADA	VALOR NETO EN LIBROS
12410	MOBILIARIO Y EQUIPO DE ADMINISTRACION	793305.59	40847.45	245983.7	547321.89
12411	MUEBLES DE OFICINA Y ESTANTERIA	378706.57	17651.04	84780.48	293926.09
12412	MUEBLES, EXCEPTO DE OFICINA Y ESTANTERIA	105381.99	4803.44	39541.29	65840.7
12413	EQUIPO DE COMPUTO Y DE TECNOLOGIAS DE LA INFORMACION	258541.32	16775.87	119497.93	139043.39
12419	OTROS MOBILIARIOS Y EQUIPOS DE ADMINISTRACION	50675.71	1617.1	2164	48511.71
12420	MOBILIARIO Y EQUIPO EDUCACIONAL Y RECREATIVO	79915.6	-32493.83	28082.31	51833.29
12421	EQUIPOS Y APARATOS AUDIOVISUALES	8240	-43764.93	8010.8	229.2
12423	CAMARAS FOTOGRAFICAS Y DE VIDEO	58847.99	-41011.03	13466.19	45381.8
12429	OTRO MOBILIARIO Y EQUIPO EDUCACIONAL Y RECREATIVO	12827.61	1282.74	6605.32	6222.29
12430	VEHICULOS Y EQUIPO DE TRANSPORTE	1797773.52	135377.88	637791.99	1159481.53
12431	VEHICULOS Y EQUIPO TERRESTRE	1797773.52	135377.88	637791.99	1159481.53
12436	EQUIPO DE DEFENSA Y SEGURIDAD	147450	14745.12	116209.28	31240.72
12451	EQUIPO DE DEFENSA Y SEGURIDAD	147450	14745.12	116209.28	31240.72
12460	MAQUINARIA, OTROS EQUIPOS Y HERRAMIENTAS	376093.97	18781.5	111052.87	265041.1

Mpio. Cuicatlan de Guerrero  
Dpto. Centro, Oax.  
2017-2018

Dpto. Centro, Oax.  
2017-2018

Municipio de Cuicatlan de Guerrero, Oax.  
2017-2018



12461	MAQUINARIA Y EQUIPO AGROPECUARIO	8165	408.18	1919.2	6245.8
	SISTEMAS DE AIRE ACONDICIONADO, CALEFACCION Y DE REFRIGERACION INDUSTRIAL Y COMERCIAL	38000	1900.02	9816.77	28183.23
12465	EQUIPO DE COMUNICACION Y TELECOMUNICACION	147400.01	7369.86	49600.37	97799.64
12466	EQUIPOS DE GENERACION ELECTRICA, APARATOS Y ACCESORIOS ELECTRICOS	4130.96	183.54	227.58	3903.38
12467	HERRAMIENTAS Y MAQUINAS HERRAMIENTA	10998	549.9	2102.3	8895.7
12469	OTROS EQUIPOS	167400	8370	47386.65	120013.35
12470	COLECCIONES, OBRAS DE ARTE Y OBJETOS VALIOSOS	19900			19900
12471	BIENES ARTISTICOS, CULTURALES Y CIENTIFICOS	19900			19900
	TOTAL	3213938.68	177258.12	4353058.83	2074818.53

OBSERVACIONES:  
 EL METODO DE DEPRECIACION APLICADO ES EL DE LINEA RECTA Y LA VIDA UTIL SE DETERMINO DE ACUERDO A LOS LINEAMIENTOS DEL CONAC. A LOS BIENES REGISTRADOS CON BASE EN INVENTARIOS FISICOS SE LES ASIGNO UNA VIDA UTIL DE ACUERDO A SUS CONDICIONES FISICAS Y A LOS INMUEBLES REGISTRADOS POR ADQUISICION EN EL PERIODO , SE ASIGNO CON BASE EN LOS PARAMETROS DE ESTIMACION DE VIDA UTIL EMITIDA POR EL CONAC. LA DEPRECIACION SE APLICA DE MANERA MENSUAL.

CUENTA	BIENES INTANGIBLES Y DIFERIDOS	VALOR DE REGISTRO	AMORTIZACION DEL PERIODO	AMORTIZACION ACUMULADA	VALOR NETO EN LIBROS
12510	SOFTWARE	3306	114.8	114.8	3191.2
12511	SOFTWARE	3306	114.8	114.8	3191.2
	TOTAL	3306	114.8	3420.8	3191.2

OBSERVACIONES:  
 EL METODO DE AMORTIZACION APLICADO ES EL DE LINEA RECTA Y LA VIDA UTIL SE DETERMINO DE ACUERDO A LOS LINEAMIENTOS DEL CONAC. DE ACUERDO A LAS CONDICIONES DE LOS CONTRATOS DE COMPRA Y DE LICENCIA. LA AMORTIZACION SE APLICA DE MANERA MENSUAL.

CUENTA	ACTIVOS BIOLÓGICOS	VALOR DE REGISTRO	DETERIORO ACUMULADO
12480	ACTIVOS BIOLÓGICOS	6525	
	TOTAL	6525	0
OBSERVACIONES:			

ESTADOS UNIDOS MEXICANOS  
 GOBIERNO DEL ESTADO DE OAXACA  
 PRESIDENCIA MUNICIPAL  
 Mpio. Cuilapam de Guerrero  
 Dto. Centro, Oax.  
 2017-2018

ESTADOS UNIDOS MEXICANOS  
 GOBIERNO DEL ESTADO DE OAXACA  
 REGIDURIA DE HACIENDA  
 Mpio. Cuilapam de Guerrero  
 Dto. Centro, Oax.  
 2017-2018







102	I.S.R. SOBRE HONORARIOS ASIMILABLES A SUELDOS Y SALARIOS	181974.82	
103	I.S.R. SOBRE HONORARIOS PROFESIONALES	739.12	
107	RETENCION 5 AL MILLAR	59073.45	
120	RETENCION 1 AL MILLAR	1027.31	
134	RETENCION 2.5% SUPERVISI3N DE OBRA	-0.25	
143	RETENCION DE INGRESOS 5 AL MILLAR	-8615.33	
	TOTAL	234612.12	0
OBSERVACIONES:			

BAJO PROTESTA DE DECIR VERDAD DECLARAMOS QUE LOS ESTADOS FINANCIEROS Y SUS NOTAS, SON RAZONABLEMENTE CORRECTOS Y SON RESPONSABILIDAD DEL EMISOR



**PRESIDENCIA MUNICIPAL**  
Mpio. Cuilapam de Guerrero

JAVIER MORENO COLMENARES  
PRESIDENTE MUNICIPAL  
2017-2018



**REGIDURIA DE HACIENDA**  
MANUELA VASQUEZ BARRANCO  
Mpio. Cuilapam de Guerrero  
Dtto. Centro, Oax.  
2017-2018



**SINDICATURA MUNICIPAL**  
Mpio. Epifanio ZARATE RUIZ de Guerrero  
Dtto. Centro, Oax.  
2017-2018



**TESORERERIA MUNICIPAL**  
CESAR PEREZ GONZALEZ  
Mpio. Cuilapam de Guerrero  
Dtto. Centro, Oax.  
2017-2018

MUNICIPIO DE CUILAPAM DE GUERRERO DISTRITO DE CENTRO, OAX.  
 NOTAS AL ESTADO DE VARIACIÓN EN LA HACIENDA PÚBLICA  
 DEL 01 DE ENERO AL 30 DE JUNIO DEL 2018

CUENTA	NOMBRE DE LA CUENTA	SALDO INICIAL	SALDO FINAL	VARIACIÓN	NATURALEZA
32110	RESULTADOS DEL EJERCICIO (AHORRO/ DESAHORRO)	10774533.45	15585262.68	4810729.23	
32210	RESULTADOS DE EJERCICIOS ANTERIORES	7800122.18	28734855.63	20934733.45	
32520	CAMBIOS POR ERRORES CONTABLES	-15376.5	-15376.5	0	
	TOTAL	18559279.13	44304741.81	44304741.81	0
OBSERVACIONES:					

BAJO PROTESTA DE DECIR VERDAD DECLARAMOS QUE LOS ESTADOS FINANCIEROS Y SUS NOTAS, SON RAZONABLEMENTE CORRECTOS Y SON RESPONSABILIDAD DEL EMISOR



**PRESIDENCIA MUNICIPAL**  
 Mpio. Cuilapam de Guerrero  
 Dto. Centro, JAVIER MORENO COLMENARES  
 2017-2018  
 PRESIDENTE MUNICIPAL



**REGIDURIA DE HACIENDA**  
 Mpio. Cuilapam de Guerrero  
 Dtto. Centro, Oax.  
 2017-2018  
 MANUELA VASQUEZ BARRANCO  
 REGIDOR DE HACIENDA



**SINDICATURA MUNICIPAL**  
 Mpio. Cuilapam de Guerrero  
 Dto. Centro, EPIFANIO ZARATE RUIZ  
 2017-2018  
 SINDICO MUNICIPAL



**TESORERO MUNICIPAL**  
 Mpio. Cuilapam de Guerrero  
 Dtto. Centro, Oax.  
 2017-2018  
 CESAR PEREZ GONZALEZ  
 TESORERO MUNICIPAL



MUNICIPIO DE CUILAPAM DE GUERRERO DISTRITO DE CENTRO, OAX.

NOTAS AL ESTADO DE ACTIVIDADES

DEL 01 DE ENERO AL 30 DE JUNIO DEL 2018

EA-1

CUENTA	CLASIFICADOR POR RUBRO DE INGRESOS	IMPORTE	CARACTERISTICA SIGNIFICATIVA
4112	PREDIAL	775459.21	
4113	TRASLACION DE DOMINIO	399389.45	
4117	RECARGOS DE IMPUESTO PREDIAL	168257.75	
4141	MERCADOS	43546	
4141	PANTEONES	20600	
4143	CERTIFICACIONES, CONSTANCIAS Y LEGALIZACIONES	9413.5	
4143	LICENCIAS Y PERMISOS	409067.57	
4143	LICENCIAS Y REFRENDOS PARA EL FUNCIONAMIENTO COMERCIAL INDUSTRIAL Y DE SERVICIOS	167812	
4143	AGUA POTABLE, DRENAJE Y ALCANTARILLADO	17302	
4143	DERECHOS DEL REGISTRO FISCAL INMOBILIARIO	17200	
4143	SERVICIOS DE VIGILANCIA CONTROL Y EVALUACION 5 AL MILLAR	81746.11	
4159	OTROS PRODUCTOS	420.27	
4159	PRODUCTOS FINANCIEROS DEL RAMO 28	414.68	
4159	PRODUCTOS FINANCIEROS DEL FONDO III	5125.89	
4159	PRODUCTOS FINANCIEROS DEL FONDO IV	598.26	
4159	PRODUCTOS FINANCIEROS DE CONVENIOS FEDERALES	3897.04	
4162	MULTAS	100072.2	
4169	OTROS APROVECHAMIENTOS	418763.3	
4211	FONDO MUNICIPAL DE PARTICIPACIONES	5101033.37	
4211	FONDO DE FOMENTO MUNICIPAL	2493220.08	
4211	FONDO MUNICIPAL DE COMPENSACIONES	297957	
4211	FONDO MUNICIPAL SOBRE LA VENTA FINAL DE GASOLINA Y DIESEL	210187	
4211	LA FEDERACION	191070	
4212	FONDO DE APORTACIONES PARA LA INFRAESTRUCTURA SOCIAL MUNICIPAL	14826220.05	
4212	FONDO DE APORTACIONES PARA EL FORTALECIMIENTO DE LOS MUNICIPIOS Y DE LAS DEMARCACIONES TERRITORIALES Y DEL D.F.	5465865	
	TOTAL	31224637.73	0

COMSERVACIONES:



**PRESIDENCIA MUNICIPAL**  
Mpio. Cuilapam de Guerrero  
Dtto. Centro, Oax.  
2017-2018



**SINDICATURA MUNICIPAL**  
Mpio. Cuilapam de Guerrero  
Dtto. Centro, Oax.  
2017-2018



**REGIDURIA DE HACIENDA**  
Mpio. Cuilapam de Guerrero  
Dtto. Centro, Oax.  
2017-2018



**TESORERIA MUNICIPAL**  
Mpio. Cuilapam de Guerrero  
Dtto. Centro, Oax.  
2017-2018

EA-3

CUENTA	NOMBRE DE LA CUENTA	IMPORTE	% GASTO	JUSTIFICACIÓN
51110	REMUNERACIONES AL PERSONAL DE CARACTER PERMANENTE	6388960.85	41%	
56110	CONSTRUCCION EN BIENES NO CAPITALIZABLE	1998756	13%	
	TOTAL	8387716.85	54%	

OBSERVACIONES:



AJO PROTESTA DE DECIR VERDAD DECLARAMOS QUE LOS ESTADOS FINANCIEROS Y SUS NOTAS, SON RAZONABLEMENTE CORRECTOS Y SON RESPONSABILIDAD DEL EMISOR

  
PRESIDENCIA MUNICIPAL  
Mpio. Cuilápam de Guerrero  
Dtto. Centro, Oax.  
2017-2018  
JAVIER MORENO COLMENARES  
PRESIDENTE MUNICIPAL

  
SINDICATURA MUNICIPAL  
Mpio. Cuilápam de Guerrero  
Dtto. Centro, Oax.  
2017-2018  
EPIFANIO ZARATE RUIZ  
SINDICO MUNICIPAL

  
  
MANUELA VASQUEZ BARRANCO  
REGIDOR DE HACIENDA

  
  
CESAR PEREZ GONZALEZ  
TESORERO MUNICIPAL  
Mpio. Cuilápam de Guerrero  
Dtto. Centro, Oax.  
2017-2018

REGIDURIA DE HACIENDA  
Mpio. Cuilápam de Guerrero  
Dtto. Centro, Oax.  
2017-2018



MUNICIPIO DE CUILAPAM DE GUERRERO DISTRITO DE CENTRO, OAX.  
 NOTAS AL ESTADO DE FLUJOS DE EFECTIVO  
 DEL 01 DE ENERO AL 30 DE JUNIO DEL 2018

EFE-1

CUENTA	EFECTIVO Y EQUIVALENTES	SALDO 2018	SALDO 2017
11110	EFECTIVO	1275566.32	252054.75
11120	BANCOS/TESORERIA	5720173.96	11705823.55
11190	OTROS EFECTIVOS Y EQUIVALENTES	0	0
11100	TOTAL DE EFECTIVO Y EQUIVALENTES	6995740.28	11957878.3
OBSERVACIONES:			

EFE-2

CUENTA CONTABLE	ACTIVO	MONTO DEL ACTIVO	% DE SUBSIDIO
12330	EDIFICIOS NO HABITACIONALES	10000000	
12350	CONSTRUCCIONES EN PROCESO EN BIENES DE DOMINIO PUBLICO	11404687.85	
12360	CONSTRUCCIONES EN PROCESO EN BIENES PROPIOS	5482149.29	
12410	MOBILIARIO Y EQUIPO DE ADMINISTRACION	67098.23	
12420	MOBILIARIO Y EQUIPO EDUCACIONAL Y RECREATIVO	-38499.39	
12440	VEHICULOS Y EQUIPO DE TRANSPORTE	871523.52	
12460	MAQUINARIA, OTROS EQUIPOS Y HERRAMIENTAS	459.36	
12480	ACTIVOS BIOLOGICOS	6525	
12510	SOFTWARE	3306	
	TOTAL	27797249.86	0
OBSERVACIONES:			

EFE-3

CUENTA	NOMBRE DE LA CUENTA	2018	2017
	FLUJO NETO DE EFECTIVO DE LAS ACTIVIDADES DE OPERACIÓN	17961309.63	50762113
55000	OTROS GASTOS Y PERDIDAS EXTRAORDINARIAS	377290.95	863460.49
55100	ESTIMACIONES, DEPRECIACIONES, DETERIOROS, OBSOLESCENCIA Y AMORTIZACIONES	377290.95	863460.49
55130	DEPRECIACION DE BIENES INMUEBLES	119195.16	77234.28
55150	DEPRECIACION DE BIENES MUEBLES	257980.99	436226.21
55170	AMORTIZACION DE ACTIVOS INTANGIBLES	114.8	0
56000	INVERSION PUBLICA	1998756	39124119.06

ESTADOS UNIDOS MEXICANOS  
 PRESIDENCIA MUNICIPAL  
 Mpio. Cuilápam de Guerrero  
 Dto. Centro, Oax.  
 2017-2018

ESTADOS UNIDOS MEXICANOS  
 SINDICATURA MUNICIPAL  
 Mpio. Cuilápam de Guerrero  
 Dto. Centro, Oax.  
 2017-2018

ESTADOS UNIDOS MEXICANOS  
 REGIDURIA DE HACIENDA  
 Mpio. Cuilápam de Guerrero  
 Dto. Centro, Oax.  
 2017-2018

ESTADOS UNIDOS MEXICANOS  
 AYUNTAMIENTO MUNICIPAL  
 Cuilápam de Guerrero  
 Dto. Centro, Oax.  
 2017-2018

56100	INVERSION PUBLICA NO CAPITALIZABLE	1998756	39124119.06
56110	CONSTRUCCION EN BIENES NO CAPITALIZABLE	1998756	39124119.06
55180	DISMINUCION DE BIENES POR PERDIDA, OBSOLESCENCIA Y DETERIORO	0	350000
3210	RESULTADO DEL EJERCICIO (AHORRO / DESAHORRO)	15585262.68	10774533.45
OBSERVACIONES:			

BAJO PROTESTA DE DECIR VERDAD DECLARAMOS QUE LOS ESTADOS FINANCIEROS Y SUS NOTAS, SON RAZONABLEMENTE CORRECTOS Y SON RESPONSABILIDAD DEL EMISOR

  
**PRESIDENCIA MUNICIPAL**  
 Mpio. Cuilápam de Guerrero  
 Dto. Centro, Oax.  
 2017-2018  
**JAVIER MORENO COLMENARES**  
 PRESIDENTE MUNICIPAL

  
**SINDICATURA MUNICIPAL**  
 Mpio. Cuilápam de Guerrero  
 Dto. Centro, Oax.  
 2017-2018  
**EPIFANIO ZARATE RUIZ**  
 SINDICO MUNICIPAL

  
**REGIDURIA DE HACIENDA**  
 Mpio. Cuilápam de Guerrero  
 Dto. Centro, Oax.  
 2017-2018  
**MANUELA VASQUEZ BARRANCO**  
 REGIDOR DE HACIENDA

  
**TESORERIA MUNICIPAL**  
 Mpio. Cuilápam de Guerrero  
 Dto. Centro, Oax.  
 2017-2018  
**CESAR PEREZ GONZALEZ**  
 TESORERO MUNICIPAL



MUNICIPIO DE CUILAPAM DE GUERRERO DISTRITO DE CENTRO, OAX.  
 NOTAS DE MEMORIA (CUENTAS DE ORDEN)  
 DEL 01 DE ENERO AL 30 DE JUNIO DEL 2018

MEM-2		
CUENTA PRESUPUESTAL	CONCEPTO	IMPORTE
80000	CUENTAS DE ORDEN PRESUPUESTARIAS	
81000	LEY DE INGRESOS	
81110	LEY DE INGRESOS ESTIMADA	70356079.25
81210	LEY DE INGRESOS POR EJECUTAR	32649877.15
81310	MODIFICACIONES A LA LEY DE INGRESOS ESTIMADA	12320924.13
81410	LEY DE INGRESOS DEVENGADA	31224637.73
81510	LEY DE INGRESOS RECAUDADA	31224637.73
82000	PRESUPUESTO DE EGRESOS	
82110	PRESUPUESTO DE EGRESOS APROBADO	70356079.25
82210	PRESUPUESTO DE EGRESOS POR EJERCER	46135929.64
82310	PRESUPUESTO DE EGRESOS MODIFICADO	12320924.13
82410	PRESUPUESTO DE EGRESOS COMPROMETIDO	36541073.74
82510	PRESUPUESTO DE EGRESOS DEVENGADO	33140056.83
82610	PRESUPUESTO DE EGRESOS EJERCIDO	33140056.83
82710	PRESUPUESTO DE EGRESOS PAGADO	33140056.83
OBSERVACIONES:		

BAJO PROTESTA DE DECIR VERDAD DECLARAMOS QUE LOS ESTADOS FINANCIEROS Y SUS NOTAS, SON RAZONABLEMENTE CORRECTOS Y SON RESPONSABILIDAD DEL EMISOR

  
**PRESIDENCIA MUNICIPAL**  
 Mpio. Cuilápam de Guerrero  
 Dto. Centro, Oax.  
 2017-2018  
 JAVIER MORENO COLMENARES  
 PRESIDENTE MUNICIPAL

  
**SINDICATURA MUNICIPAL**  
 Mpio. Cuilápam de Guerrero  
 Dto. Centro, Oax.  
 2017-2018  
 EFRAIM ZARATE RUIZ  
 SINDICO MUNICIPAL

  
**REGIDURIA DE HACIENDA**  
 Mpio. Cuilápam de Guerrero  
 Dto. Centro, Oax.  
 2017-2018  
 MANUELA VASQUEZ BARRANCO  
 REGIDOR DE HACIENDA

  
**TESORERIA MUNICIPAL**  
 Mpio. Cuilápam de Guerrero  
 Dto. Centro, Oax.  
 2017-2018  
 CESAR PEREZ GONZALEZ  
 TESORERO MUNICIPAL

# MUNICIPIO DE CUILAPAM DE GUERRERO, DISTRITO CENTRO, OAXACA

## NOTAS DE GESTIÓN ADMINISTRATIVA AL 30 DE JUNIO DE 2018

### 1. INTRODUCCIÓN

Los Estados Financieros del municipio se integran con la información resultante del registro de las operaciones derivadas de: la recaudación de los ingresos, el ejercicio del gasto público, registro y modificación del patrimonio, administración y resguardo de los bienes de su propiedad o a su cuidado, así como del registro y amortización de la deuda pública, bajo los criterios del marco normativo aplicable.

Muestran información financiera relativa al destino de los recursos y el ejercicio del gasto, de utilidad para la toma de decisiones de la administración municipal y para todos los usuarios de la misma, contribuyendo a la rendición de cuentas y a la transparencia.

### 2. PANORAMA ECONÓMICO Y FINANCIERO

El H. Ayuntamiento representa una gestión municipal de *dos* años, por el período de **2017-2018**.

El ejercicio fiscal 2018 inicia con un ingreso estimado de **70,356,079.25** y con un presupuesto aprobado con el mismo importe.

El Ayuntamiento obtiene sus ingresos principalmente por: impuestos, derechos, contribuciones de mejoras, productos y aprovechamientos, de conformidad con la Ley de Ingresos para el presente ejercicio fiscal.

Asimismo, por Participaciones y Aportaciones Federales, conforme a lo dispuesto por la Ley de Coordinación Fiscal.

A la fecha, el techo presupuestal se ha modificado con un incremento en **6,567,714.90**, que representa un porcentaje de **12.47%**.





### 3. AUTORIZACIÓN E HISTORIA

#### a) Fecha de creación del ente.

El Municipio de Cuilápam de Guerrero se constituyó el 01 de enero de 1985 mediante decreto publicado en el Periódico Oficial del Estado, registrándose en la Secretaría de Hacienda y Crédito Público con el Registro Federal de Contribuyentes MCG850101IQ9 y con domicilio fiscal en palacio municipal S/N, Colonia Centro, Municipio de Cuilápam de Guerrero, C.P. 71240

#### b) Principales cambios en su estructura.

El municipio está constituido por 4 agencias municipales:

1. AGENCIA MUNICIPAL DE CRUZ BLANCA
2. AGENCIA MUNICIPAL DEL CARRIZAL
3. AGENCIA MUNICIPAL DE TIRACCOZ
4. AGENCIA MUNICIPAL DEL MANZANO y

Por un NUCLEO RURAL ACAPIXTLA y en los últimos años su estructura no ha tenido cambios importantes.

Es una localidad de influencia mixteca, por lo cual en un principio se le denominó Sahayuco, que quiere decir "al pie del cerro", ya que su ubicación original fue al pie del cerro de Monte Albán. Tiempo después adopta el nombre de Cuilápam, y posteriormente se le agregó el apellido Guerrero, porque en ese lugar fue fusilado el héroe Vicente Guerrero en 1831. Cuilápam proviene del náhuatl y significa "Río Lamoso", de *cuitla*, 'cosa sucia', y *apan*, 'río'.

La población se estableció en este lugar a instancias de fray Domingo de Aguinaga. Se hizo para evangelizar a los indígenas.

El 14 de febrero de 1831 en las murallas del convento fue fusilado al amanecer el General Vicente Guerrero, libertador y presidente de México, tras haber sido depuesto de la presidencia y posteriormente traicionado para poder ser entregado y pasado por las armas.

Se celebra la fiesta patronal de Santiago Apóstol en el mes de julio, así como también se realizan mayordomías por cada uno de los barrios de la población. Las danzas tradicionales son la danza de la pluma, reconocida a nivel internacional por la Guelaguetza (fiesta que se desarrolla en el mes de julio en la capital), La danza de los jardineros. Comparsa de Viejitos, mismas que son ejecutadas en fechas de fiesta en el municipio. Las fiestas patronales y de

ESTADOS UNIDOS MEXICANOS  
PRESIDENCIA MUNICIPAL  
Mpio. Cuilápam de Guerrero  
Dpto. Centro, Oax.  
2017-2018

ESTADOS UNIDOS MEXICANOS  
SINDICATURA MUNICIPAL  
Mpio. Cuilápam de Guerrero  
Dpto. Centro, Oax.  
2017-2018

ESTADOS UNIDOS MEXICANOS  
REGIDURIA DE HACIENDA  
Mpio. Cuilápam de Guerrero  
Dpto. Centro, Oax.  
2017-2018

ESTADOS UNIDOS MEXICANOS  
SECRETARIA MUNICIPAL DE CONTABILIDAD ARMONIZADA  
Mpio. Cuilápam de Guerrero  
Dpto. Centro, Oax.  
2017-2018

barrios se acompañan de misas, procesiones, calendas, juegos pirotécnicos, rodeos, carreras de caballos y demás, por lo que su escudo es un danzante.

#### 4. ORGANIZACIÓN Y OBJETO SOCIAL

##### a) Objeto social.

El Ayuntamiento constituye el Órgano de Gobierno del Municipio, sus integrantes fueron electos por elección de partidos.

La administración pública municipal es la actividad que realiza el Gobierno Municipal, en la prestación de bienes y servicios públicos para satisfacer las necesidades; garantizando los derechos de la población que se encuentra establecida en un espacio geográfico determinado, en los términos que prevén las disposiciones jurídicas que regulan la administración pública municipal.

El municipio es la célula del territorio, organización política y administrativa de las entidades federativas; es libre para administrar su hacienda pública, para gobernarse, elegir sus autoridades, así como para dictar su normatividad observando respeto y congruencia con las esferas jurídicas tanto federal como estatal.

##### b) Principal actividad.

Funciones y servicios públicos establecidos en la Constitución Local en su artículo 113:

1. Agua potable, drenaje, alcantarillado, tratamiento y disposición de sus aguas residuales.
2. Alumbrado público
3. Limpia, recolección, traslado, tratamiento y disposición final de residuos
4. Mercados y centrales de abasto
5. Panteones
6. Rastro
7. Calles, parques y jardines y su equipamiento
8. Seguridad pública, en los términos del Artículo 21 de la Constitución General de la República, policía preventiva municipal y tránsito; así como protección civil
9. Los demás que la legislatura local determine según las condiciones territoriales y socioeconómicas de los Municipios; así como su capacidad administrativa y financiera.

##### c) Ejercicio fiscal.

Correspondiente al ejercicio fiscal 2017. Enero a diciembre.



Sistema Municipal de Contabilidad Armonizada



d) Régimen jurídico.

De conformidad con el artículo 113 de la Constitución Política del Estado Libre y Soberano de Oaxaca, el municipio tiene personalidad jurídica propia y constituye un nivel de gobierno.

e) Consideraciones fiscales del ente.

Fiscalmente constituye una persona moral sin fines de lucro, con obligaciones en los siguientes conceptos:

1. Retenedor del Impuesto sobre la Renta por concepto de: asimilados a salarios, por la prestación de servicios profesionales, por el otorgamiento del uso o goce temporal de bienes inmuebles.
2. A nivel Estatal está obligado al pago del Impuesto sobre Nóminas.

f) Estructura organizacional básica.

El municipio está estructurado orgánicamente de la siguiente forma:

Se anexa estructura orgánica



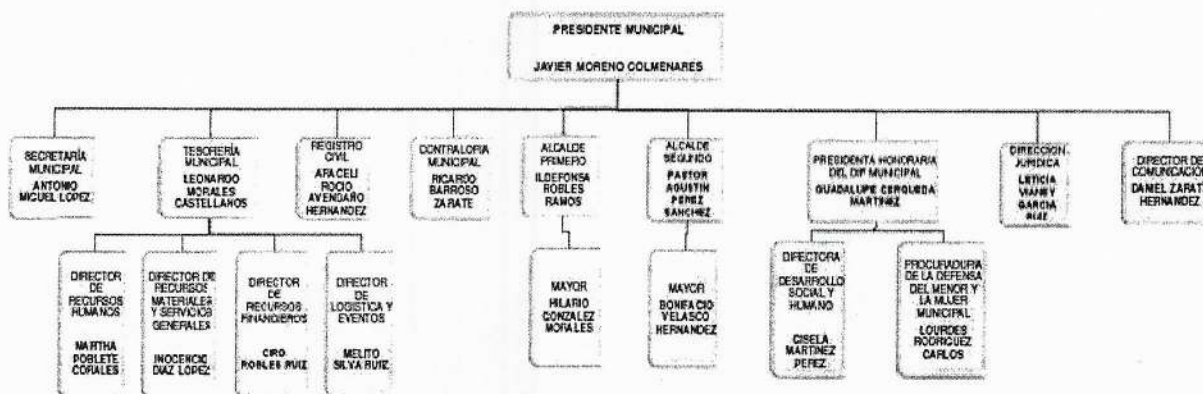
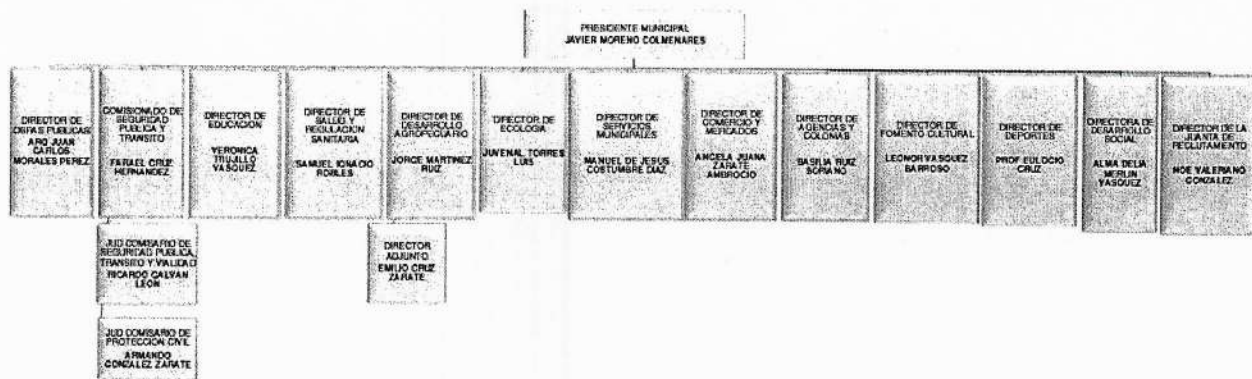

g) Fideicomisos, mandatos y análogos de los cuales es fideicomitente o fideicomisario.  
No aplica.

5. BASES DE PREPARACIÓN DE LOS ESTADOS FINANCIEROS

a) Si se ha observado la normatividad emitida por el CONAC y las disposiciones legales aplicables.

En la preparación de los estados financieros se ha observado el cumplimiento de lo dispuesto por la Ley General de Contabilidad Gubernamental y la normatividad emitida por el Consejo Nacional de Armonización Contable, así como las disposiciones aplicables:

Ley Orgánica Municipal del Estado de Oaxaca

Sistema Municipal de Contabilidad Armonizada

ESTADOS UNIDOS MEXICANOS  
PRESIDENCIA MUNICIPAL  
Mpio. Cuilápam de Guerrero  
Dto. Centro, Oax.  
2017-2018

ESTADOS UNIDOS MEXICANOS  
PRESIDENCIA MUNICIPAL  
Mpio. Cuilápam de Guerrero  
Dto. Centro, Oax.  
2017-2018

ESTADOS UNIDOS MEXICANOS  
REGIDURÍA DE HACIENDA  
Mpio. Cuilápam de Guerrero  
Dto. Centro, Oax.  
2017-2018

ESTADOS UNIDOS MEXICANOS  
PRESIDENCIA MUNICIPAL  
Mpio. Cuilápam de Guerrero  
Dto. Centro, Oax.  
2017-2018



Ley de Hacienda Municipal del Estado de Oaxaca  
Ley de Fiscalización Superior del Estado de Oaxaca  
Ley de Ingresos Municipal para el ejercicio 2018  
Presupuesto de Egresos Municipal para el ejercicio 2018  
Otras disposiciones aplicables

b) La normatividad aplicada para el reconocimiento, valuación y revelación de los diferentes rubros de la información financiera, así como las bases de medición utilizadas para la elaboración de los estados financieros.

El total de las operaciones están reconocidas a su costo histórico, según lo establece el postulado básico de Valuación.

c) **Postulados básicos.**

Los postulados básicos de contabilidad gubernamental emitidos por el CONAC en el Acuerdo publicado el 20 de agosto de 2009:

1. Sustancia Económica
2. Entes Públicos
3. Existencia Permanente
4. Revelación Suficiente
5. Importancia Relativa
6. Registro e Integración Presupuestaria
7. Consolidación de la Información Financiera
8. Devengo Contable
9. Valuación
10. Dualidad Económica
11. Consistencia

d) **Normatividad supletoria.**

No se aplica normatividad supletoria.

e) Para las entidades que por primera vez estén implementando la base devengado de acuerdo a la Ley de Contabilidad.

El municipio registra su contabilidad con base de devengo, de acuerdo a las disposiciones de la Ley General de Contabilidad Gubernamental.



Sistema Municipal de Contabilidad Armonizada

A partir del ejercicio 2014 se registra la contabilidad en el sistema de contabilidad armonizado "Sistema Municipal de Contabilidad Armonizada SiMCA" puesto a disposición de los municipios por la Auditoría Superior del Estado de Oaxaca.

## 6. POLÍTICAS DE CONTABILIDAD SIGNIFICATIVAS

a) **Actualización.** Se informará del método utilizado para la actualización del valor de los activos, pasivos y Hacienda Pública/Patrimonio y las razones de dicha elección. Así como informar de la desconexión o reconexión inflacionaria.

El municipio no ha utilizado ningún método para la actualización de valor de los Activos, Pasivos y Hacienda Pública y/o Patrimonio.

b) **Informar sobre la realización de operaciones en el extranjero y de sus efectos en la información financiera gubernamental.**

El municipio no tiene facultades para realizar operaciones en el extranjero.

c) **Método de valuación de la inversión en acciones de Compañías subsidiarias no consolidadas y asociadas.**

El municipio no tiene acciones de algún otro ente.

d) **Sistema y método de valuación de inventarios y costo de lo vendido.**

El municipio actualmente no tiene implementado control de inventarios, en consecuencia, no ha establecido sistema o método de valuación en inventarios y costo de lo vendido. Los bienes de consumo se registran directamente al gasto.

e) **Beneficios a empleados.** Revelar el cálculo de la reserva actuarial, valor presente de los ingresos esperados comparado con el valor presente de la estimación de gastos tanto de los beneficiarios actuales como futuros.



Sistema Municipal de Contabilidad Armonizada



El municipio no tiene reservas para beneficios futuros de los empleados, más que las consideradas anualmente en el presupuesto de egresos del presente ejercicio fiscal.

**f) Provisiones:**

El municipio no tiene registradas provisiones.

**g) Reservas: objetivo de su creación, monto y plazo.**

El municipio no tiene registradas reservas.

**h) Cambios en políticas contables y corrección de errores junto con la revelación de los efectos que se tendrá en la información financiera del ente público, ya sea retrospectivos o prospectivos.**

Desde el ejercicio 2014, el municipio no tiene establecidos cambios en políticas contables y no se realizaron correcciones de errores.

**i) Reclasificaciones.**

No se realizaron reclasificaciones entre cuentas por efectos de cambios en los tipos de operaciones

**j) Depuración y cancelación de saldos.**

No se realizó depuración y cancelación de saldos relevantes

**7. POSICIÓN EN MONEDA EXTRANJERA Y PROTECCIÓN POR RIESGO CAMBIARIO**

**a) Activos en moneda extranjera.**

No se tienen Activos en moneda extranjera

**b) Pasivos en moneda extranjera.**

No se tienen pasivos en moneda extranjera

**c) Posición en moneda extranjera.**

No se tienen operaciones en moneda extranjera

RESIDENCIA  
MUNICIPAL  
Mpio. Cuilápam  
de Guerrero  
Dpto. Centro, Oax.  
2017-2018

SINDICATURA  
MUNICIPAL  
Mpio. Cuilápam  
de Guerrero  
Dpto. Centro, Oax.  
2017-2018

REGIDURIA  
DE HACIENDA  
Mpio. Cuilápam  
de Guerrero  
Dpto. Centro, Oax.  
2017-2018

Sistema Municipal de Contabilidad Armonizada

TESORERÍA  
MUNICIPAL  
Mpio. Cuilápam  
de Guerrero  
Dpto. Centro, Oax.  
2017-2018

d) **Tipo de cambio.**

No se tienen operaciones en moneda extranjera

e) **Equivalente en moneda nacional.**

No se tienen operaciones en moneda extranjera

8. **REPORTE ANALÍTICO DEL ACTIVO**

a) **Vida útil o porcentajes de depreciación, deterioro o amortización utilizados en los diferentes tipos de activos.**

Para el registro de bienes muebles e inmuebles incorporados a la contabilidad, a partir del ejercicio 2014, el Municipio toma valores de vida útil y porcentajes de depreciación, deterioro y amortización de acuerdo a los parámetros de vida útil establecidos por el CONAC en el Acuerdo publicado el 15 de agosto de 2012.

Respecto a la vida útil de bienes localizados en el inventario físico sin comprobante de compra, la vida útil es determinada por el área del Municipio responsable de los bienes de acuerdo a las condiciones físicas de los mismos, con base en el conocimiento y experiencia en el tema.

b) **Cambios en el porcentaje de depreciación o valor residual de los activos.**

Se aplica el método de depreciación por línea recta. A la fecha no se modifican los registros de porcentajes de depreciación o valor residual de los activos.

c) **Importe de los gastos capitalizados en el ejercicio, tanto financieros como de investigación y desarrollo.**

No se tienen registrados este tipo de gastos.

d) **Riesgos por tipo de cambio o tipo de interés de las inversiones financieras.**

No se tienen inversiones financieras en moneda extranjera que originen riesgos.





- e) **Valor activado en el ejercicio de los bienes construidos por la entidad.**

Las obras en proceso en bienes propios y en bienes de dominio público construidos por el Municipio se registran en cuentas de activo como obras en proceso.

A la conclusión de las obras, se reclasifican de acuerdo a su naturaleza, incorporándose al patrimonio municipal las construidas en bienes propios sujetas al inventario, y las de dominio público y transferibles se afectan al gasto como inversión no capitalizable.

- f) **Otras circunstancias de carácter significativo que afecten el activo, tales como bienes en garantía, señalados en embargos, litigios, títulos de inversiones entregados en garantías, baja significativa del valor de inversiones financieras, etc.**

No se tienen situaciones importantes que afecten los activos propiedad del Municipio

- g) **Desmantelamiento de Activos, procedimientos, implicaciones, efectos contables.**

No se tienen desmantelamiento de activos

- h) **Administración de activos; planeación con el objetivo de que el ente los utilice de manera más efectiva.**

Las adquisiciones de bienes muebles se realizan de acuerdo a las necesidades prioritarias de las áreas del Municipio; registrándose simultáneamente en la contabilidad y en el inventario de bienes, donde se asignan y emiten los resguardos a nombre de la persona responsable del cuidado, recabándose las firmas respectivas.

Adicionalmente, se deben incluir las explicaciones de las principales variaciones en el activo, en cuadros comparativos como sigue:

- a) **Inversiones en valores.**

No se tienen inversiones en valores.

- b) **Patrimonio de Organismos descentralizados de Control Presupuestario Indirecto.**

No se tiene Patrimonio de Organismos descentralizados de Control Presupuestario Indirecto.

  
PRESIDENCIA  
MUNICIPAL  
Mpio. Cuilápam  
de Guerrero  
Dpto. Centro, Oax.  
2017-2018

  
SINDICATURA  
MUNICIPAL  
Mpio. Cuilápam  
de Guerrero  
Dpto. Centro, Oax.  
2017-2018

  
SECRETARÍA  
DE HACIENDA  
Mpio. Cuilápam  
de Guerrero  
Dpto. Centro, Oax.  
2017-2018

  
TESORERÍA  
MUNICIPAL  
Mpio. Cuilápam  
de Guerrero  
Dpto. Centro, Oax.  
2017-2018

c) **Inversiones en empresas de participación mayoritaria.**

No se tienen Inversiones en empresas de participación mayoritaria.

d) **Inversiones en empresas de participación minoritaria.**

No se tienen inversiones en empresas de participación minoritaria

e) **Patrimonio de organismos descentralizados de control presupuestario directo, según corresponda.**

No se tiene Patrimonio de organismos descentralizados de control presupuestario directo

## 9. FIDEICOMISOS, MANDATOS Y ANÁLOGOS

El municipio no registra Fideicomisos, Mandatos y Análogos.

## 10. REPORTE DE LA RECAUDACIÓN

a) **Análisis del comportamiento de la recaudación correspondiente al ente público o cualquier tipo de ingreso, de forma separada los ingresos locales de los federales.**

NGA1	
A) ANÁLISIS DEL COMPORTAMIENTO DE LA RECAUDACIÓN	
REPORTE DE LA RECAUDACIÓN EJERCICIO 2018	
RUBRO DE INGRESO	IMPORTE
INGRESOS LOCALES	2639085.23
IMPUESTOS	1343106.41
CONTRIBUCIONES DE MEJORAS	0
DERECHOS	766687.18
PRODUCTOS	10456.14
APROVECHAMIENTOS	518835.5
TRANSFERENCIAS, ASIGNACIONES, SUBSIDIOS Y OTRAS AYUDAS	0
INGRESOS DERIVADOS DE FINANCIAMIENTOS	0

  
**PRESIDENCIA MUNICIPAL**  
Mpio. Cuilapam  
de Guerrero  
Dpto. Centro, Oax.  
2017-2018

  
**SINDICATURA MUNICIPAL**  
Mpio. Cuilapam  
de Guerrero  
Dpto. Centro, Oax.  
2017-2018

  
**REGIDURIA DE HACIENDA**  
Mpio. Cuilapam  
de Guerrero  
Dpto. Centro, Oax.  
2017-2018

  
**SECRETARÍA MUNICIPAL**  
Mpio. Cuilapam  
de Guerrero  
Dpto. Centro, Oax.  
2017-2018

Sistema Municipal de Contabilidad Armonizada



INGRESOS FEDERALES	28585552.5
PARTICIPACIONES	8293467.45
APORTACIONES	20292085.05
CONVENIOS	0
TOTAL	31224637.73
OBSERVACIONES:	

f) Proyección de la recaudación e ingresos en el mediano plazo.

Durante este trimestre para recaudar ingresos se voceo a la población en general sobre el cobro de predial de manera representativa, se pintaron bardas.

NGA2			
B) PROYECCIÓN DE LA RECAUDACIÓN E INGRESOS EN EL MEDIANO PLAZO			
RUBRO DE INGRESO	ESTIMADO	RECAUDADO	MODIFICADO
INGRESOS LOCALES	3048043.58	2639085.23	3576028.12
IMPUESTOS	1699072.77	1343106.41	1822095.78
CONTRIBUCIONES DE MEJORAS	3280	0	3280
DERECHOS	1041323.76	766687.18	1068782.09
PRODUCTOS	35483	10456.14	35983
APROVECHAMIENTOS	267884.05	518835.5	644887.25
TRANSFERENCIAS, ASIGNACIONES, SUBSIDIOS Y OTRAS AYUDAS	500	0	500
INGRESOS DERIVADOS DE FINANCIAMIENTOS	500	0	500
INGRESOS FEDERALES	67308035.67	28585552.5	79100975.26
PARTICIPACIONES	14932659.58	8293467.45	15024443.76
APORTACIONES	42373876.09	20292085.05	44974917.13
CONVENIOS	10001500	0	19101614.37
TOTAL	70356079.25	31224637.73	82677003.38
OBSERVACIONES:			



## 11. INFORMACIÓN SOBRE LA DEUDA Y EL REPORTE ANALÍTICO DE LA DEUDA

El Municipio no tiene contratada deuda pública

a) Utilizar al menos los siguientes indicadores: deuda respecto al PIB y deuda respecto a la recaudación tomando, como mínimo, un período igual o menor a 5 años.

No aplica

b) Información de manera agrupada por tipo de valor gubernamental o instrumento financiero en la que se consideren intereses, comisiones, tasa, perfil de vencimiento y otros gastos de la deuda.

No aplica

## 12. CALIFICACIONES OTORGADAS

No se cuenta con calificaciones otorgadas

## 13. PROCESO DE MEJORA

a) Principales Políticas de control interno.

- Emitir medidas y lineamientos para hacer eficientes los procesos administrativos de adquisiciones, contratación de obra pública, control de personal, recaudación, ejercicio del gasto, etc.,
- Dar seguimiento a la ejecución del Plan Municipal de Desarrollo y el Programa Operativo Anual.
- Implementar mecanismos y acciones orientadas al cumplimiento total en materia de transparencia y acceso a la información.
- Instaurar los procedimientos administrativos para dar cumplimiento a las nuevas disposiciones en la Armonización Contable de las finanzas públicas municipales, como requerimiento en la rendición de cuentas ante los entes fiscalizadores

➤ Monitoreo continuo y permanente de los programas registrados en el Plan de Desarrollo Municipal, a través del diseño de indicadores operativos, que permitan determinar su impacto político, social y económico.

  
PRESIDENCIA  
MUNICIPAL  
Mpio. Cuilápam  
de Guerrero  
Dtto. Centro, Oax.  
2017-2018

  
SINDICATURA  
MUNICIPAL  
Mpio. Cuilápam  
de Guerrero  
Dtto. Centro, Oax.  
2017-2018

  
REGIDURIA  
DE HACIENDA  
Mpio. Cuilápam  
de Guerrero  
Dtto. Centro, Oax.  
2017-2018

  
REGIDURIA  
MUNICIPAL  
Mpio. Cuilápam  
de Guerrero  
Dtto. Centro, Oax.  
2017-2018

Sistema Municipal de Contabilidad Armonizada



b) **Medidas de desempeño financiero, metas y alcance.**

Ejercer los recursos en partidas autorizadas en el Presupuesto de Egresos, tomando en cuenta el Presupuesto de Ingresos y el comportamiento de los ingresos reales, con el fin de alcanzar el cumplimiento de los objetivos, acciones y metas programadas en el Programa Operativo Anual.

**14. INFORMACIÓN POR SEGMENTOS**

**SEGMENTO.** - Es una actividad o grupo de actividades del ente público, que son identificables y para las cuales es apropiado presentar, por separado, información financiera, con el fin de evaluar el rendimiento de la gestión pasada del ente, en la consecución de objetivos y/o metas, y para tomar decisiones respecto a la futura asignación de recursos.

**INFORMACIÓN FINANCIERA POR SEGMENTOS**

Adicional a los estados financieros se presenta información por segmentos para revelar información a diferentes niveles, como la de los sectores de salud, educación, seguridad nacional, etc. Lo anterior permite a los usuarios de los estados financieros obtener un mayor número de datos para su análisis y evaluación.

Se identificarán como segmentos cada actividad, funciones, programas, objetivos o grupo de éstos que se desarrollen para la operación, y que permitan evaluar el rendimiento pasado de la Dependencia en el logro de sus objetivos, y que posibilite la toma de decisiones con respecto a la asignación de recursos. Es recomendable que las áreas centrales de contabilidad revelen información adicional sobre los segmentos que informa, siempre que se considera relevante.

**15. EVENTOS POSTERIORES AL CIERRE**

No se tienen hechos relevantes ocurridos en el período posterior al que se informa, que proporcionen mayor evidencia sobre eventos que le afectan económicamente y que no se conocían a la fecha de cierre.

**16. PARTES RELACIONADAS**

  
**PRESIDENCIA MUNICIPAL**  
Mpio. Cuilápam de Guerrero  
Dtto. Centro, Oax.  
2017-2018

  
**SINDICATURA MUNICIPAL**  
Mpio. Cuilápam de Guerrero  
Dtto. Centro, Oax.  
2017-2018

  
**REGIDURIA DE HACIENDA**  
Mpio. Cuilápam de Guerrero  
Dtto. Centro, Oax.  
2017-2018

  
**TESORERIA MUNICIPAL**  
Mpio. Cuilápam de Guerrero  
Dtto. Centro, Oax.  
2017-2018

No existen partes relacionadas que pudieran ejercer influencia significativa sobre la toma de decisiones financieras y operativas

### 17. RESPONSABILIDAD SOBRE LA PRESENTACIÓN RAZONABLE DE LA INFORMACIÓN CONTABLE

La Información Contable deberá estar firmada en cada página de la misma e incluir al final la siguiente leyenda: "Bajo protesta de decir verdad declaramos que los Estados Financieros y sus notas, son razonablemente correctos y son responsabilidad del emisor".

El municipio presenta estados financieros rubricados en cada página de los mismos e incluyen al final la leyenda: "Bajo protesta de decir verdad declaramos que los Estados Financieros y sus notas, son razonablemente correctos y son responsabilidad del emisor".

"BAJO PROTESTA DE DECIR VERDAD DECLARAMOS QUE LOS ESTADOS FINANCIEROS Y SUS NOTAS, SON RAZONABLEMENTE CORRECTOS Y SON RESPONSABILIDAD DEL EMISOR".

30 de Junio de 2018

### NOMBRES Y FIRMAS



PRESIDENCIA MUNICIPAL

Mpio. Cuilápam de Guerrero

  
Dn. JAVIER MORENO COLMENARES  
2017-2018  
PRESIDENTE MUNICIPAL



  
REGIDOR DE HACIENDA  
Mpio. Cuilápam de Guerrero  
Dtto. Centro, Oax.  
2017-2018



SINDICATURA MUNICIPAL

Mpio. Cuilápam de Guerrero

  
Dtto. Cuilápam de Guerrero  
2017-2018  
EPIFANIO ZARATE RUIZ  
SINDICO MUNICIPAL



  
CESAR PEREZ GONZALEZ  
TESORERO MUNICIPAL  
Dtto. Centro, Oax.  
2017-2018

Sistema Municipal de Contabilidad Armonizada



MUNICIPIO DE CUILAPAM DE GUERRERO DISTRITO DE CENTRO, OAX.  
 FORMATOS, ANEXOS A LAS NOTAS DE GESTIÓN ADMINISTRATIVA  
 DEL 01 DE ENERO AL 30 DE JUNIO DEL 2018

A) ANÁLISIS DEL COMPORTAMIENTO DE LA RECAUDACIÓN REPORTE DE LA RECAUDACIÓN EJERCICIO 2018	
RUBRO DE INGRESO	IMPORTE
INGRESOS LOCALES	2639085.23
IMPUESTOS	1343106.41
CONTRIBUCIONES DE MEJORAS	0
DERECHOS	766687.18
PRODUCTOS	10456.14
APROVECHAMIENTOS	518835.5
TRANSFERENCIAS, ASIGNACIONES, SUBSIDIOS Y OTRAS AYUDAS	0
INGRESOS DERIVADOS DE FINANCIAMIENTOS	0
INGRESOS FEDERALES	28585552.5
PARTICIPACIONES	8293467.45
APORTACIONES	20292085.05
CONVENIOS	0
TOTAL	31224637.73
OBSERVACIONES:	

B) PROYECCIÓN DE LA RECAUDACIÓN E INGRESOS EN EL MEDIANO PLAZO			
RUBRO DE INGRESO	ESTIMADO	RECAUDADO	MODIFICADO
INGRESOS LOCALES	3048043.58	2639085.23	3576028.12
IMPUESTOS	1699072.77	1343106.41	1822095.78
CONTRIBUCIONES DE MEJORAS	3280	0	3280
DERECHOS	1041323.76	766687.18	1068782.09
PRODUCTOS	35483	10456.14	35983
APROVECHAMIENTOS	267884.05	518835.5	644887.25
TRANSFERENCIAS, ASIGNACIONES, SUBSIDIOS Y OTRAS AYUDAS	500	0	500
INGRESOS DERIVADOS DE FINANCIAMIENTOS	500	0	500
INGRESOS FEDERALES	67308035.67	28585552.5	79100975.26
PARTICIPACIONES	14932659.58	8293467.45	15024443.76
APORTACIONES	42373876.09	20292085.05	44974917.13
CONVENIOS	10001500		19101614.37
TOTAL	70356079.28	31224637.73	82677003.38
OBSERVACIONES:			

BAJO PROMESA DE DECI VERDAD DECLARAMOS QUE LOS ESTADOS FINANCIEROS Y SUS NOTAS, SON RAZONABLEMENTE CORRECTOS Y SON RESPONSABILIDAD DEL EMISOR

**PRESIDENCIA MUNICIPAL**  
 Mpio. Cuilapam  
 de Guerrero

JAVIER MORENO COLMENARES  
 PRESIDENTE MUNICIPAL

2017-2018  
**ESTADOS UNIDOS MEXICANOS**

MANUELA VASQUEZ BARRANCO  
 RÉGIDOR DE HACIENDA

**REGIDURIA DE HACIENDA**  
 Mpio. Cuilapam  
 de Guerrero  
 Dtto. Centro, Oax.  
 2017-2018

**SINDICATURA MUNICIPAL**  
 Mpio. Cuilapam  
 de Guerrero

EPIFANIO ZARATE RUIZ  
 SINDICO MUNICIPAL

2017-2018  
**ESTADOS UNIDOS MEXICANOS**

CESAR PEREZ GONZALEZ  
 TESORERO MUNICIPAL

**TESORERIA MUNICIPAL**  
 Cuilapam  
 de Guerrero  
 Dtto. Centro, Oax.  
 2017-2018

MUNICIPIO DE CUILAPAM DE GUERRERO DISTRITO DE CENTRO, OAX.  
 CONCILIACIÓN ENTRE LOS INGRESOS PRESUPUESTARIOS Y CONTABLES  
 DEL 01 DE ENERO AL 30 DE JUNIO DE 2018

JUNIO CERRADO

1. INGRESOS PRESUPUESTARIOS	\$ 0.00	\$ 31,224,637.73
2. MÁS INGRESOS CONTABLES NO PRESUPUESTARIOS	\$ 0.00	\$ 0.00
INCREMENTO POR VARIACION DE INVENTARIOS	\$ 0.00	\$ 0.00
DISMINUCION DEL EXCESO DE ESTIMACIONES POR PERDIDA O DETERIORO U OBSOLESCENCIA	\$ 0.00	\$ 0.00
DISMINUCION DEL EXCESO DE PROVISIONES	\$ 0.00	\$ 0.00
OTROS INGRESOS Y BENEFICIOS VARIOS	\$ 0.00	\$ 0.00
OTROS INGRESOS CONTABLES NO PRESUPUESTARIOS	\$ 0.00	\$ 0.00
3. MENOS INGRESOS PRESUPUESTARIOS NO CONTABLES	\$ 0.00	\$ 0.00
PRODUCTOS DE CAPITAL	\$ 0.00	\$ 0.00
APROVECHAMIENTOS DE CAPITAL	\$ 0.00	\$ 0.00
INGRESOS DERIVADOS DE FINANCIAMIENTOS	\$ 0.00	\$ 0.00
OTROS INGRESOS PRESUPUESTARIOS NO CONTABLES	\$ 0.00	\$ 0.00
INGRESOS CONTABLES (4 = 1 + 2 - 3)	\$ 0.00	\$ 31,224,637.73

BAJO PROTESTA DE DECIR VERDAD DECLARAMOS QUE LOS ESTADOS FINANCIEROS Y SUS NOTAS, SON RAZONABLEMENTE CORRECTOS Y SON RESPONSABILIDAD DEL EMISOR

  
**PRESIDENCIA MUNICIPAL**  
 Mpio. Cuilapam de Guerrero  
 JAVIER MORENO COLMENARES  
 PRESIDENTE MUNICIPAL  
 Dto. Centro, Oax.  
 2017-2018

  
**SINDICATURA MUNICIPAL**  
 Mpio. Cuilapam de Guerrero  
 Dto. Centro, Oax.  
 2017-2018

  
**REGIDORA DE HACIENDA**  
 Mpio. Cuilapam de Guerrero  
 Dto. Centro, Oax.  
 2017-2018

  
**TESORERO MUNICIPAL**  
 Mpio. Cuilapam de Guerrero  
 Dto. Centro, Oax.  
 2017-2018



MUNICIPIO DE CUILAPAM DE GUERRERO DISTRITO DE CENTRO, OAX.  
 CONCILIACIÓN ENTRE LOS EGRESOS PRESUPUESTARIOS Y CONTABLES  
 DEL 01 DE ENERO AL 30 DE JUNIO DE 2018

JUNIO CERRADO

1. TOTAL DE EGRESOS (PRESUPUESTARIOS)	\$ 0.00	\$ 33,140,056.83
2. MENOS EGRESOS PRESUPUESTARIOS NO CONTABLES	\$ 0.00	\$ 19,876,728.73
MOBILIARIO Y EQUIPO DE ADMINISTRACION	\$ 96,821.71	\$ 0.00
MOBILIARIO Y EQUIPO EDUCACIONAL Y RECREATIVO	\$ 12,500.00	\$ 0.00
EQUIPO E INSTRUMENTAL MEDICO Y DE LABORATORIO	\$ 0.00	\$ 0.00
VEHICULOS Y EQUIPO DE TRANSPORTE	\$ 871,523.52	\$ 0.00
EQUIPO DE DEFENSA Y SEGURIDAD	\$ 0.00	\$ 0.00
MAQUINARIA, OTROS EQUIPOS Y HERRAMIENTAS	\$ 459.36	\$ 0.00
ACTIVOS BIOLÓGICOS	\$ 6,525.00	\$ 0.00
BIENES INMUEBLES	\$ 13,403,443.85	\$ 0.00
ACTIVOS INTANGIBLES	\$ 3,306.00	\$ 0.00
OBRA PUBLICA EN BIENES PROPIOS	\$ 5,482,149.29	\$ 0.00
ACCIONES Y PARTICIPACIONES DE CAPITAL	\$ 0.00	\$ 0.00
COMPRA DE TITULOS Y VALORES	\$ 0.00	\$ 0.00
INVERSIONES EN FIDEICOMISOS, MANDATOS Y OTROS ANALOGOS	\$ 0.00	\$ 0.00
PROVISIONES PARA CONTINGENCIAS Y OTRAS EROGACIONES ESPECIALES	\$ 0.00	\$ 0.00
AMORTIZACION DE LA DEUDA PUBLICA	\$ 0.00	\$ 0.00
ADEUDOS DE EJERCICIOS FISCALES ANTERIORES (ADEFAS)	\$ 0.00	\$ 0.00
OTROS EGRESOS PRESUPUESTARIOS NO CONTABLES	\$ 0.00	\$ 0.00
3. MÁS GASTOS CONTABLES NO PRESUPUESTALES	\$ 0.00	\$ 2,376,046.95
ESTIMACIONES, DEPRECIACIONES, DETERIOROS, OBSOLESCENCIA Y AMORTIZACIONES	\$ 377,290.95	\$ 0.00
PROVISIONES	\$ 0.00	\$ 0.00
DISMINUCION DE INVENTARIOS	\$ 0.00	\$ 0.00
AUMENTO POR INSUFICIENCIA DE ESTIMACIONES POR PERDIDA O DETERIORO U OBSOLESCENCIA	\$ 0.00	\$ 0.00
AUMENTO POR INSUFICIENCIA DE PROVISIONES	\$ 0.00	\$ 0.00
OTROS GASTOS	\$ 0.00	\$ 0.00
OTROS EGRESOS CONTABLES NO PRESUPUESTARIOS	\$ 0.00	\$ 0.00
TOTAL DE GASTO CONTABLE (4 = 1 - 2 + 3)	\$ 1,998,756.00	\$ 0.00
	\$ 0.00	\$ 15,639,375.05

BAJO PROTESTA DE DECIR VERDAD DECLARAMOS QUE LOS ESTADOS FINANCIEROS Y SUS NOTAS, SON RAZONABLEMENTE CORRECTOS Y SON RESPONSABILIDAD DEL EMISOR

  
**PRESIDENCIA MUNICIPAL**  
 Mpio. Cuilapam de Guerrero  
 Dto. Centro, Oax.  
 2017-2018  
 JAVIER MORENO COLMENARES  
 PRESIDENTE MUNICIPAL

  
**SINDICATURA MUNICIPAL**  
 Mpio. Cuilapam de Guerrero  
 Dto. Centro, Oax.  
 2017-2018  
 ERICANIO ZARATE RUIZ  
 SINDICO MUNICIPAL

  
**REGISTRARIA DE HACIENDA**  
 Mpio. Cuilapam de Guerrero  
 Dto. Centro, Oax.  
 2017-2018  
 MANUELA VASQUEZ BARRANCO  
 REGIDOR DE HACIENDA

  
**TESORERIA MUNICIPAL**  
 Mpio. Cuilapam de Guerrero  
 Dto. Centro, Oax.  
 2017-2018  
 CESAR PEREZ GONZALEZ  
 TESORERO MUNICIPAL





# H. AYUNTAMIENTO CONSTITUCIONAL CUILÁPAM DE GUERRERO

Periodo  
2017-2018



## 2.2. Información Presupuestaria.

### 2.2.1. Estado Analítico de ingresos

- Clasificación Económica
- Por concepto

**EJERCICIO 2018**



MUNICIPIO DE CUILAPAM DE GUERRERO DISTRITO DE CENTRO, OAX.  
ESTADO ANALITICO DE INGRESOS  
DEL 01 DE ENERO AL 30 DE JUNIO DEL 2018

JUNIO CERRADO

RUBRO DE INGRESOS	INGRESO					RECAUDADO	DIFERENCIA
	ESTIMADO	AMPLIACIONES Y REDUCCIONES	MODIFICADO	DEVENGADO	RECAUDADO		
IMPUESTOS	1,699,072.77	123,023.01	1,822,095.78	1,343,106.41	1,343,106.41	-355,966.36	
CUOTAS Y APORTACIONES DE SEGURIDAD SOCIAL	0.00	0.00	0.00	0.00	0.00	0.00	
CONTRIBUCIONES DE MEJORAS	3,280.00	0.00	3,280.00	0.00	0.00	-3,280.00	
DERECHOS	1,041,323.76	27,458.33	1,068,782.09	766,687.18	766,687.18	-274,636.58	
PRODUCTOS	35,483.00	500.00	35,983.00	10,456.14	10,456.14	-25,026.86	
CORRIENTE	34,970.50	500.00	35,470.50	10,456.14	10,456.14	-24,514.36	
CAPITAL	512.50	0.00	512.50	0.00	0.00	-512.50	
APROVECHAMIENTOS	267,884.05	377,003.20	644,887.25	518,835.50	518,835.50	250,951.45	
CORRIENTE	267,371.55	377,003.20	644,374.75	518,835.50	518,835.50	251,463.95	
CAPITAL	512.50	0.00	512.50	0.00	0.00	-512.50	
INGRESOS POR VENTAS DE BIENES Y SERVICIOS	0.00	0.00	0.00	0.00	0.00	0.00	
PARTICIPACIONES Y APORTACIONES	67,308,035.67	11,792,939.59	79,100,975.26	28,585,552.50	28,585,552.50	-38,722,483.17	
TRANSFERENCIAS, ASIGNACIONES, SUBSIDIOS Y OTRAS AYUDAS	500.00	0.00	500.00	0.00	0.00	-500.00	
INGRESOS DERIVADOS DE FINANCIAMIENTOS	500.00	0.00	500.00	0.00	0.00	-500.00	
TOTAL	\$ 70,356,079.25	\$ 12,320,924.13	\$ 82,677,003.38	\$ 31,224,637.73	\$ 31,224,637.73	\$ 251,463.95	

ESTADO ANALITICO DE INGRESOS POR FUENTE DE FINANCIAMIENTO	INGRESO					RECAUDADO	DIFERENCIA
	ESTIMADO	AMPLIACIONES Y REDUCCIONES	MODIFICADO	DEVENGADO	RECAUDADO		
INGRESOS DEL GOBIERNO	1,699,072.77	123,023.01	1,822,095.78	1,343,106.41	1,343,106.41	-355,966.36	
IMPUESTOS	3,280.00	0.00	3,280.00	0.00	0.00	-3,280.00	
CONTRIBUCIONES DE MEJORAS	1,041,323.76	27,458.33	1,068,782.09	766,687.18	766,687.18	-274,636.58	
DERECHOS	35,483.00	500.00	35,983.00	10,456.14	10,456.14	-25,026.86	
PRODUCTOS	34,970.50	500.00	35,470.50	10,456.14	10,456.14	-24,514.36	
CORRIENTE	512.50	0.00	512.50	0.00	0.00	-512.50	
CAPITAL	267,884.05	377,003.20	644,887.25	518,835.50	518,835.50	250,951.45	
APROVECHAMIENTOS	267,371.55	377,003.20	644,374.75	518,835.50	518,835.50	251,463.95	
CORRIENTE	512.50	0.00	512.50	0.00	0.00	-512.50	
CAPITAL	67,308,035.67	11,792,939.59	79,100,975.26	28,585,552.50	28,585,552.50	-38,722,483.17	
PARTICIPACIONES Y APORTACIONES	500.00	0.00	500.00	0.00	0.00	-500.00	
TRANSFERENCIAS, ASIGNACIONES, SUBSIDIOS Y OTRAS AYUDAS	500.00	0.00	500.00	0.00	0.00	-500.00	
INGRESOS DE ORGANISMOS Y EMPRESAS	0.00	0.00	0.00	0.00	0.00	0.00	
OTRAS APORTACIONES DE SEGURIDAD SOCIAL	0.00	0.00	0.00	0.00	0.00	0.00	
INGRESOS POR VENTAS DE BIENES Y SERVICIOS	0.00	0.00	0.00	0.00	0.00	0.00	
TRANSFERENCIAS, ASIGNACIONES, SUBSIDIOS Y OTRAS AYUDAS	0.00	0.00	0.00	0.00	0.00	0.00	
INGRESOS DERIVADOS DE FINANCIAMIENTO	500.00	0.00	500.00	0.00	0.00	-500.00	
TOTAL	\$ 70,356,079.25	\$ 12,320,924.13	\$ 82,677,003.38	\$ 31,224,637.73	\$ 31,224,637.73	\$ 251,463.95	

PRESIDENCIA MUNICIPAL  
Mpio. Cuilapam de Guerrero  
2017-2018

DE HACIENDA  
Mpio. Cuilapam de Guerrero  
2017-2018

TESORERIA MUNICIPAL  
Mpio. Cuilapam de Guerrero  
2017-2018

ESTADOS UNIDOS MEXICANOS  
 JAVIER MORENO COLMENARES  
 PRESIDENTE MUNICIPAL  
 PRESIDENCIA MUNICIPAL  
 Mpio. Cuilápam de Guerrero, Oax.  
 Dpto. Centro, Oax.  
 2017-2018

ESTADOS UNIDOS MEXICANOS  
 LEONARDO ZAPATE RUIZ  
 SINDACO MUNICIPAL  
 SINDICATURA MUNICIPAL  
 Mpio. Cuilápam de Guerrero, Oax.  
 Dpto. Centro, Oax.  
 2017-2018

ESTADOS UNIDOS MEXICANOS  
 MANUELA VASQUEZ BARRANCO  
 REGIDOR DE HACIENDA  
 REGIDURIA DE HACIENDA  
 Mpio. Cuilápam de Guerrero, Oax.  
 Dpto. Centro, Oax.  
 2017-2018

ESTADOS UNIDOS MEXICANOS  
 CESAR PEREZ GONZALEZ  
 TESORERO MUNICIPAL  
 TESORERIA MUNICIPAL  
 Mpio. Cuilápam de Guerrero, Oax.  
 Dpto. Centro, Oax.  
 2017-2018

Imprimir



MUNICIPIO DE CUILAPAM DE GUERRERO DISTRITO DE CENTRO, OAX.  
ESTADO ANALÍTICO DE INGRESOS POR CLASIFICACIÓN ECONÓMICA  
DEL 01 DE ENERO AL 30 DE JUNIO DEL 2018

JUNIO CERRADO

RUBRO DE INGRESOS	INGRESO					DIFERENCIA
	ESTIMADO	AMPLIACIONES Y REDUCCIONES	MODIFICADO	DEVENGADO	RECAUDADO	
1 - INGRESOS	0.00	0	0	0	0	0
11 - INGRESOS CORRIENTES	70,354,554.25	12,320,924	82,675,478	31,224,638	31,224,638	-39,129,917
111 - IMPUESTOS	1,699,072.77	123,023	1,822,096	1,343,106	1,343,106	-355,966
112 - CONTRIBUCIONES A LA SEGURIDAD SOCIAL	0.00	0	0	0	0	0
113 - CONTRIBUCIONES DE MEJORAS	3,280.00	0	3,280	0	0	-3,280
114 - DERECHOS, PRODUCTOS Y APROVECHAMIENTOS	1,343,665.81	404,962	1,748,627	1,295,979	1,295,979	-47,687
1141 - DERECHOS NO INCLUIDOS EN OTROS CONCEPTOS	1,041,323.76	27,458	1,068,782	766,687	766,687	-274,637
1142 - PRODUCTOS CORRIENTES NO INCLUIDOS EN OTROS CONCEPTOS	34,970.50	500	35,471	10,456	10,456	-24,514
1143 - APROVECHAMIENTOS CORRIENTES NO INCLUIDOS EN OTROS CONCEPTOS	267,371.55	377,003	644,375	518,836	518,836	251,464
116 - VENTA DE BIENES Y SERVICIOS DE ENTIDADES DEL Y SERVICIOS DE ENTIDADES DEL GOBIERNO GENERAL/ INGRESO DE EXPLOTACION DE ENTIDADES EMPRESARIALES	0.00	0	0	0	0	0
117 - SUBSIDIOS Y SUBVENCIONES RECIBIDOS POR ENTIDADES EMPRESARIALES PUBLICAS	0.00	0	0	0	0	0
118 - TRANSFERENCIAS, ASIGNACIONES Y DONATIVOS CORRIENTES RECIBIDOS	500.00	0	500	0	0	-500
119 - PARTICIPACIONES	67,308,035.67	11,792,940	79,100,975	28,585,553	28,585,553	-38,722,483
12 - INGRESOS DE CAPITAL	1,025.00	0	1,025	0	0	-1,025
121 - VENTA (DISPOSICION) DE ACTIVOS	512.50	0	513	0	0	-513
122 - DISMINUCION DE EXISTENCIAS	0.00	0	0	0	0	0
123 - INCREMENTO DE LA DEPRECIACION, AMORTIZACION, ESTIMACIONES Y PROVISIONES ACUMULADAS	0.00	0	0	0	0	0
124 - TRANSFERENCIAS, ASIGNACIONES Y DONATIVOS DE CAPITAL RECIBIDOS	0.00	0	0	0	0	0
125 - RECUPERACION DE INVERSIONES FINANCIERAS REALIZADAS CON FINES DE POLITICA	512.50	0	513	0	0	-513
3 - FINANCIAMIENTO	0.00	0	0	0	0	0
31 - FUENTES FINANCIERAS	1,012.50	0	1,013	0	0	-1,013
311 - DISMINUCION DE ACTIVOS FINANCIEROS	512.50	0	513	0	0	-513
312 - INCREMENTO DE PASIVOS	500.00	0	500	0	0	-500
313 - INCREMENTO DE PATRIMONIO	0.00	0	0	0	0	0
<b>TOTAL</b>	<b>\$ 70,356,591.75</b>	<b>\$ 12,320,924.13</b>	<b>\$ 82,677,515.88</b>	<b>\$ 31,224,637.73</b>	<b>\$ 31,224,637.73</b>	<b>\$ 251,463.95</b>
				INGRESOS EXCEDENTES		

PRESIDENCIA MUNICIPAL  
JAVIER MORENO COLMENARES  
PRESIDENTE MUNICIPAL  
Dpto. Centro, Oax.  
2017-2018

SINDICATURA  
ERIFANIO ZARATE RUIZ  
SINDICO MUNICIPAL  
Mpio. Cuilápam  
de Guerrero  
Dpto. Centro Oax.  
2017-2018

REGISTRO DE HACIENDA  
MANUELA VASQUEZ BARRANCO  
REGIDOR DE HACIENDA  
Mpio. Cuilápam  
de Guerrero  
Dpto. Centro, Oax.  
2017-2018

TESORERIA MUNICIPAL  
CESAR PEREZ GONZALEZ  
TESORERO MUNICIPAL  
Cuilápam  
de Guerrero  
Dpto. Centro, Oax.  
2017-2018



MUNICIPIO DE CUILAPAM DE GUERRERO DISTRITO DE CENTRO, OAX.  
ESTADO ANALÍTICO DE INGRESOS POR CONCEPTO  
DEL 01 DE ENERO AL 30 DE JUNIO DEL 2018

JUNIO CERRADO

RUBRO DE INGRESOS	INGRESO					DIFERENCIA
	ESTIMADO	AMPLIACIONES Y REDUCCIONES	MODIFICADO	DEVENGADO	RECAUDADO	
<b>IMPUESTOS</b>	1,699,072.77	123,023.01	1,822,095.78	1,343,106.41	1,343,106.41	-355,966.36
<b>IMPUESTOS SOBRE LOS INGRESOS</b>	512.50	0.00	512.50	0.00	0.00	-512.50
DIVERSIONES Y ESPECTACULOS PUBLICOS	512.50	0.00	512.50	0.00	0.00	-512.50
APARATOS MECANICOS	512.50	0.00	512.50	0.00	0.00	-512.50
<b>IMPUESTOS SOBRE EL PATRIMONIO</b>	811,011.45	123,023.01	934,034.46	775,459.21	775,459.21	-35,552.24
<b>PREDIAL</b>	811,011.45	123,023.01	934,034.46	775,459.21	775,459.21	-35,552.24
PREDIAL URBANOS	550,000.00	123,023.01	673,023.01	467,723.33	467,723.33	-82,276.67
PREDIAL RUSTICOS	5,000.00	0.00	5,000.00	7,535.64	7,535.64	2,535.64
PREDIAL REZAGOS	256,011.45	0.00	256,011.45	300,200.24	300,200.24	44,188.79
<b>IMPUESTOS SOBRE LA PRODUCCION, EL CONSUMO Y LAS TRANSACCIONES</b>	674,089.84	0.00	674,089.84	399,389.45	399,389.45	-274,700.39
TRASLACION DE DOMINIO	674,089.84	0.00	674,089.84	399,389.45	399,389.45	-274,700.39
TRASLACION DE DOMINIO	674,089.84	0.00	674,089.84	399,389.45	399,389.45	-274,700.39
<b>ACCESORIOS</b>	41,276.38	0.00	41,276.38	168,257.75	168,257.75	126,981.37
MULTAS DE OTROS IMPUESTOS	30,000.00	0.00	30,000.00	0.00	0.00	-30,000.00
MULTAS DE OTROS IMPUESTOS SOBRE LOS INGRESOS	30,000.00	0.00	30,000.00	0.00	0.00	-30,000.00
RECARGOS DE IMPUESTO PREDIAL	11,276.38	0.00	11,276.38	168,257.75	168,257.75	156,981.37
RECARGOS DE IMPUESTO PREDIAL	11,276.38	0.00	11,276.38	168,257.75	168,257.75	156,981.37
<b>IMPUESTOS NO COMPRENDIDOS EN LAS FRACCIONES DE LA LEY DE INGRESOS CAUSADAS EN EJERCICIOS FISCALES ANTERIORES PENDIENTES DE LIQUIDACION O PAGO</b>	172,182.60	0.00	172,182.60	0.00	0.00	-172,182.60
IMPUESTOS DE LEYES DE AÑOS ANTERIORES, NO EN LA ACTUAL, PENDIENTES DE COBRO	172,182.60	0.00	172,182.60	0.00	0.00	-172,182.60
IMPUESTOS DE LEYES AÑOS ANTERIORES	172,182.60	0.00	172,182.60	0.00	0.00	-172,182.60
<b>CONTRIBUCIONES DE MEJORAS</b>	3,280.00	0.00	3,280.00	0.00	0.00	-3,280.00
CONTRIBUCION DE MEJORAS POR OBRAS PUBLICAS	3,280.00	0.00	3,280.00	0.00	0.00	-3,280.00
SANEAMIENTO	3,177.50	0.00	3,177.50	0.00	0.00	-3,177.50
INTRODUCCION DE AGUA POTABLE	3,177.50	0.00	3,177.50	0.00	0.00	-3,177.50
MULTAS DE CONTRIBUCIONES DE MEJORAS	102.50	0.00	102.50	0.00	0.00	-102.50
MULTAS DE CONTRIBUCIONES DE MEJORAS	102.50	0.00	102.50	0.00	0.00	-102.50
<b>DERECHOS</b>	1,041,323.76	27,458.33	1,068,782.09	766,687.18	766,687.18	-274,636.58
DERECHOS POR EL USO, GOCE, APROVECHAMIENTO O EXPLOTACION DE BIENES DE DOMINIO PUBLICO	117,716.12	0.00	117,716.12	64,146.00	64,146.00	-53,570.12
MERCADOS	102,500.00	0.00	102,500.00	43,546.00	43,546.00	-58,954.00
VENEDORES AMBULANTES O ESPORADICOS	102,500.00	0.00	102,500.00	43,546.00	43,546.00	-58,954.00
PANTEONES	15,216.12	0.00	15,216.12	20,600.00	20,600.00	5,383.88
CONSTRUCCION DE MONUMENTOS, BOVEDAS, MAUSOLEOS	2,076.12	0.00	2,076.12	2,850.00	2,850.00	773.88
ILUMINACION	13,140.00	0.00	13,140.00	17,750.00	17,750.00	4,610.00
DERECHOS POR PRESTACION DE SERVICIOS	906,998.79	27,458.33	934,457.12	702,541.18	702,541.18	-204,452.61

PRESIDENCIA  
MUNICIPAL  
Mpio. Cuilápam  
de Guerrero  
Dpto. Centro, Oax.  
2017-2018

SINDICATURA  
MUNICIPAL  
Mpio. Cuilápam  
de Guerrero  
Dpto. Centro, Oax.  
2017-2018

SECRETARÍA  
DE HACIENDA  
Mpio. Cuilápam  
de Guerrero  
Dpto. Centro, Oax.  
2017-2018

TESORERÍA  
MUNICIPAL  
Mpio. Cuilápam  
de Guerrero  
Dpto. Centro, Oax.  
2017-2018



MUNICIPIO DE CULAPAM DE GUERRERO DISTRITO DE CENTRO, OAX.  
ESTADO ANALÍTICO DE INGRESOS POR CONCEPTO  
DEL 01 DE ENERO AL 30 DE JUNIO DEL 2018

CERTIFICACIONES, CONSTANCIAS Y LEGALIZACIONES	76,643.00	0.00	76,643.00	9,413.50	9,413.50	-67,229.50
EXPEDICION DE CERTIFICADOS DE RESIDENCIA, ORIGEN, DEPENDENCIA ECONOMICA, DE SITUACION FISCAL, DE CONTRIBUYENTES INSCRITOS EN LA TESORERIA MUNICIPAL Y DE MORADA CONYUGAL	11,129.00	0.00	11,129.00	5,282.00	5,282.00	-5,847.00
CONSTANCIAS Y COPIAS CERTIFICADAS DISTINTAS A LAS ANTERIORES	65,514.00	0.00	65,514.00	4,131.50	4,131.50	-61,382.50
LICENCIAS Y PERMISOS	453,138.00	0.00	453,138.00	409,067.57	409,067.57	-44,070.43
PERMISOS DE CONSTRUCCION, RECONSTRUCCION Y AMPLIACION DE INMUEBLES	800.00	0.00	800.00	1,742.27	1,742.27	942.27
ALINEACION Y USO DE SUELO	450,538.00	0.00	450,538.00	407,325.30	407,325.30	-43,212.70
OTROS CONCEPTOS DE PERMISOS EN MATERIA DE CONSTRUCCION	1,800.00	0.00	1,800.00	0.00	0.00	-1,800.00
LICENCIAS Y REFRENDOS PARA EL FUNCIONAMIENTO COMERCIAL INDUSTRIAL Y DE SERVICIOS	181,777.00	27,458.33	209,235.33	167,812.00	167,812.00	-13,965.00
LICENCIAS Y REFRENDOS COMERCIAL	160,452.00	27,458.33	187,910.33	167,272.00	167,272.00	6,820.00
LICENCIAS Y REFRENDOS SERVICIOS	21,325.00	0.00	21,325.00	540.00	540.00	-20,785.00
AGUA POTABLE, DRENAJE Y ALCANTARILLADO	22,608.00	0.00	22,608.00	17,302.00	17,302.00	-5,306.00
USO DOMESTICO DE AGUA POTABLE	19,688.00	0.00	19,688.00	17,302.00	17,302.00	-2,386.00
USO COMERCIAL DE AGUA POTABLE	2,920.00	0.00	2,920.00	0.00	0.00	-2,920.00
SANITARIOS Y REGADERAS PUBLICAS	1,511.00	0.00	1,511.00	0.00	0.00	-1,511.00
SANITARIO PUBLICO	1,511.00	0.00	1,511.00	0.00	0.00	-1,511.00
EN MATERIA DE TRANSITO Y VIALIDAD	400.00	0.00	400.00	0.00	0.00	-400.00
PERMISO PROVISIONAL PARA CARGA Y DESCARGA	400.00	0.00	400.00	0.00	0.00	-400.00
DERECHOS DEL REGISTRO FISCAL INMOBILIARIO	26,097.00	0.00	26,097.00	17,200.00	17,200.00	-8,897.00
INTEGRACION AL PADRON PREDIAL O SU INCORPORACION	26,073.00	0.00	26,073.00	9,250.00	9,250.00	-16,823.00
EXPEDICION DE CEDULA ANUAL DE SITUACION INMOBILIARIA	24.00	0.00	24.00	7,950.00	7,950.00	7,926.00
SERVICIOS DE VIGILANCIA CONTROL Y EVALUACION 5 AL MILLAR	144,819.79	0.00	144,819.79	81,746.11	81,746.11	-63,073.68
INSCRIPCION AL PADRON DE CONTRATISTAS DE OBRA PUBLICA	48,000.00	0.00	48,000.00	55,000.00	55,000.00	7,000.00
CONTRATOS DE OBRA PUBLICA Y SERVICIOS 5 AL MILLAR	96,819.79	0.00	96,819.79	26,746.11	26,746.11	-70,073.68
ACCESORIOS	16,613.85	0.00	16,613.85	0.00	0.00	-16,613.85
MULTAS	16,613.85	0.00	16,613.85	0.00	0.00	-16,613.85
MULTAS DE OTROS DERECHOS	16,613.85	0.00	16,613.85	0.00	0.00	-16,613.85
PRODUCTOS	35,483.00	500.00	35,983.00	10,456.14	10,456.14	-25,026.86
PRODUCTOS DE TIPO CORRIENTE	34,970.50	500.00	35,470.50	10,456.14	10,456.14	-24,514.36
DERIVADO DE BIENES MUEBLES E INTANGIBLES	1,353.00	0.00	1,353.00	0.00	0.00	-1,353.00

PRESIDENCIA MUNICIPAL  
Mpio. Culápam  
de Guerrero  
Dpto. Centro, Oax.  
2017-2018

SINDICATURA MUNICIPAL  
Mpio. Culápam  
de Guerrero  
Dto. Centro, Oax.  
2017-2018

REGIDURIA DE HACIENDA  
Mpio. Culápam  
de Guerrero  
Dpto. Centro, Oax.  
2017-2018

TESORERIA MUNICIPAL  
Mpio. Culápam  
de Guerrero  
Dpto. Centro, Oax.  
2017-2018



MUNICIPIO DE CUILAPAM DE GUERRERO DISTRITO DE CENTRO, OAX.  
ESTADO ANALÍTICO DE INGRESOS POR CONCEPTO  
DEL 01 DE ENERO AL 30 DE JUNIO DEL 2018

DERIVADO DE ARRENDAMIENTO DE MAQUINARIA	1,353.00	0.00	1,353.00	0.00	0.00	-1,353.00
OTROS PRODUCTOS	14,784.00	500.00	15,284.00	420.27	420.27	-14,363.73
OTROS CONCEPTOS DE OTROS PRODUCTOS	14,784.00	500.00	15,284.00	420.27	420.27	-14,363.73
PRODUCTOS FINANCIEROS DEL RAMO 28	536.00	0.00	536.00	414.68	414.68	-121.32
PRODUCTOS FINANCIEROS DEL RAMO 28 CHEQUES	536.00	0.00	536.00	414.68	414.68	-121.32
PRODUCTOS FINANCIEROS DEL FONDO III	10,311.50	0.00	10,311.50	5,125.89	5,125.89	-5,185.61
PRODUCTOS FINANCIEROS DEL FONDO III CHEQUES	10,311.50	0.00	10,311.50	5,125.89	5,125.89	-5,185.61
PRODUCTOS FINANCIEROS DEL FONDO IV	643.00	0.00	643.00	598.26	598.26	-44.74
PRODUCTOS FINANCIEROS DEL FONDO IV CHEQUES	643.00	0.00	643.00	598.26	598.26	-44.74
PRODUCTOS FINANCIEROS DE CONVENIOS FEDERALES	7,343.00	0.00	7,343.00	3,897.04	3,897.04	-3,445.96
PRODUCTOS FINANCIEROS DE CONVENIOS FEDERALES CHEQUES	7,343.00	0.00	7,343.00	3,897.04	3,897.04	-3,445.96
PRODUCTOS DE CAPITAL	512.50	0.00	512.50	0.00	0.00	-512.50
DERIVADO DE BIENES INMUEBLES	512.50	0.00	512.50	0.00	0.00	-512.50
ENAJENACION DE OTROS BIENES INMUEBLES	512.50	0.00	512.50	0.00	0.00	-512.50
APROVECHAMIENTOS	267,884.05	377,003.20	644,887.25	518,835.50	518,835.50	250,951.45
APROVECHAMIENTOS DE TIPO CORRIENTE	267,371.55	377,003.20	644,374.75	518,835.50	518,835.50	251,463.95
MULTAS	107,531.00	0.00	107,531.00	100,072.20	100,072.20	-7,458.80
MULTAS ADMINISTRATIVAS IMPUESTAS POR EL MUNICIPIO	107,531.00	0.00	107,531.00	100,072.20	100,072.20	-7,458.80
APROVECHAMIENTOS POR APORTACIONES Y COOPERACIONES	47,000.00	0.00	47,000.00	0.00	0.00	-47,000.00
APORTACION DE BENEFICIARIOS	47,000.00	0.00	47,000.00	0.00	0.00	-47,000.00
OTROS APROVECHAMIENTOS	112,840.55	377,003.20	489,843.75	418,763.30	418,763.30	305,922.75
DONATIVOS EN EFECTIVO	0.00	377,003.20	377,003.20	377,003.20	377,003.20	377,003.20
APROVECHAMIENTOS DIVERSOS	112,840.55	0.00	112,840.55	41,760.10	41,760.10	-71,080.45
APROVECHAMIENTOS DE CAPITAL	512.50	0.00	512.50	0.00	0.00	-512.50
DONACIONES RECIBIDAS DE BIENES INMUEBLES	512.50	0.00	512.50	0.00	0.00	-512.50
DONACIONES RECIBIDAS DE OTROS BIENES INMUEBLES	512.50	0.00	512.50	0.00	0.00	-512.50
PARTICIPACIONES Y APORTACIONES	67,308,035.67	11,792,939.59	79,100,975.26	28,585,552.50	28,585,552.50	-38,722,483.17
PARTICIPACIONES	14,932,659.58	91,784.18	15,024,443.76	8,293,467.45	8,293,467.45	-6,639,192.13
FONDO MUNICIPAL DE PARTICIPACIONES	9,107,174.58	40,954.55	9,148,129.13	5,101,033.37	5,101,033.37	-4,006,141.21
FONDO DE PARTICIPACIONES	9,107,174.58	40,954.55	9,148,129.13	5,101,033.37	5,101,033.37	-4,006,141.21
FONDO DE FOMENTO MUNICIPAL	4,797,367.33	50,829.63	4,848,196.96	2,493,220.08	2,493,220.08	-2,304,147.25
FONDO DE FOMENTO	4,797,367.33	50,829.63	4,848,196.96	2,493,220.08	2,493,220.08	-2,304,147.25
FONDO MUNICIPAL DE COMPENSACIONES	548,766.92	0.00	548,766.92	297,957.00	297,957.00	-250,809.92
FONDO DE COMPENSACIONES	548,766.92	0.00	548,766.92	297,957.00	297,957.00	-250,809.92
FONDO MUNICIPAL SOBRE LA VENTA FINAL DE GASOLINA Y DIESEL	355,395.45	0.00	355,395.45	210,187.00	210,187.00	-145,208.45
FOGADI	355,395.45	0.00	355,395.45	210,187.00	210,187.00	-145,208.45

PRESIDENCIA MUNICIPAL  
Mpio. Cuilapam de Guerrero  
Dpto. Centro, Oax.  
2017-2018

SINDICATURA MUNICIPAL  
Mpio. Cuilapam de Guerrero  
Dpto. Centro, Oax.  
2017-2018

REGIDURIA DE ACHICAPAM  
Mpio. Cuilapam de Guerrero  
Dpto. Centro, Oax.  
2017-2018

SECRETARIA MUNICIPAL  
Cuilapam de Guerrero  
Dpto. Centro, Oax.  
3/4



MUNICIPIO DE CUILAPAM DE GUERRERO DISTRITO DE CENTRO, OAX.  
ESTADO ANALÍTICO DE INGRESOS POR CONCEPTO  
DEL 01 DE ENERO AL 30 DE JUNIO DEL 2018

LA FEDERACION	123,955.30	0.00	123,955.30	191,070.00	191,070.00	67,114.70
ISR SALARIOS	123,955.30	0.00	123,955.30	191,070.00	191,070.00	67,114.70
APORTACIONES	42,373,876.09	2,601,041.04	44,974,917.13	20,292,085.05	20,292,085.05	-22,081,791.04
FONDO DE APORTACIONES PARA LA INFRAESTRUCTURA SOCIAL MUNICIPAL	29,817,999.19	2,522,838.93	32,340,838.12	14,826,220.05	14,826,220.05	-14,991,779.14
FISMDF	29,817,999.19	2,522,838.93	32,340,838.12	14,826,220.05	14,826,220.05	-14,991,779.14
FONDO DE APORTACIONES PARA EL FORTALECIMIENTO DE LOS MUNICIPIOS Y DE LAS DEMARCACIONES TERRITORIALES Y DEL D.F.	12,555,876.90	78,202.11	12,634,079.01	5,465,865.00	5,465,865.00	-7,090,011.90
FORTAMUNDF	12,555,876.90	78,202.11	12,634,079.01	5,465,865.00	5,465,865.00	-7,090,011.90
CONVENIOS	10,001,500.00	9,100,114.37	19,101,614.37	0.00	0.00	-10,001,500.00
PROGRAMAS FEDERALES	10,000,500.00	9,100,114.37	19,100,614.37	0.00	0.00	-10,000,500.00
OTROS PROGRAMAS O FONDOS (PREVISIONES SALARIALES) RAMO 23	4,000,500.00	9,096,495.85	13,096,995.85	0.00	0.00	-4,000,500.00
FONDO DE FORTALECIMIENTO DE LA INFRAESTRUCTURA ESTATAL Y MUNICIPAL	2,500,500.00	1,466.85	2,501,966.85	0.00	0.00	-2,500,500.00
PROYECTOS DE DESARROLLO REGIONAL (PRODER)	3,499,500.00	2,151.67	3,501,651.67	0.00	0.00	-3,499,500.00
PROGRAMAS ESTATALES	500.00	0.00	500.00	0.00	0.00	-500.00
OTROS PROGRAMAS ESTATALES	500.00	0.00	500.00	0.00	0.00	-500.00
CONVENIOS PARTICULARES	500.00	0.00	500.00	0.00	0.00	-500.00
CONVENIOS PARTICULARES PERSONA MORAL	500.00	0.00	500.00	0.00	0.00	-500.00
TRANSFERENCIAS, ASIGNACIONES, SUBSIDIOS Y OTRAS AYUDAS	500.00	0.00	500.00	0.00	0.00	-500.00
AYUDAS SOCIALES	500.00	0.00	500.00	0.00	0.00	-500.00
AYUDAS SOCIALES	500.00	0.00	500.00	0.00	0.00	-500.00
OTRAS AYUDAS SOCIALES	500.00	0.00	500.00	0.00	0.00	-500.00
INGRESOS DERIVADOS DE FINANCIAMIENTOS	500.00	0.00	500.00	0.00	0.00	-500.00
ENDEUDAMIENTO INTERNO	500.00	0.00	500.00	0.00	0.00	-500.00
EMPRESTITOS	500.00	0.00	500.00	0.00	0.00	-500.00
EMPRESTITOS	500.00	0.00	500.00	0.00	0.00	-500.00
TOTAL	\$ 70,356,078.25	\$ 12,320,924.13	\$ 82,677,003.38	\$ 31,224,637.73	\$ 31,224,637.73	\$ 251,463.95
					INGRESOS EXCEDENTES	\$ 251,463.95

  
PRESIDENCIA MUNICIPAL  
Mpio. Cuilapam de Guerrero  
Dpto. Centro, Oax.  
2017-2018  
JAVIER MORENO COLMENARES  
PRESIDENTE MUNICIPAL

  
SINDICATO MUNICIPAL  
Mpio. Cuilapam de Guerrero  
Dpto. Centro, Oax.  
2017-2018  
EPIFANIO ZARATE RUIZ  
SINDICO MUNICIPAL

  
REGIDOR DE HACIENDA  
Mpio. Cuilapam de Guerrero  
Dpto. Centro, Oax.  
2017-2018  
MANUELA VASQUEZ BARRANCO  
REGIDOR DE HACIENDA

  
TESORERO MUNICIPAL  
Mpio. Cuilapam de Guerrero  
Dpto. Centro, Oax.  
2017-2018  
CESAR PEREZ GONZALEZ  
TESORERO MUNICIPAL





# H. AYUNTAMIENTO CONSTITUCIONAL CUILÁPAM DE GUERRERO

Periodo  
2017-2018



**2.2.2** Estado Analítico del Ejercicio del Presupuesto de Egresos, en las siguientes clasificaciones:

- Por objeto del gasto
- Económica
- Administrativa
- Funcional

**2.2.3** Endeudamiento Neto

**2.2.4** Intereses de la Deuda

**EJERCICIO 2018**



MUNICIPIO DE CUILAPAM DE GUERRERO DISTRITO DE CENTRO, OAX.  
ESTADO ANALITICO DEL EJERCICIO DEL PRESUPUESTO DE EGRESOS  
CLASIFICACION POR OBJETO DEL GASTO (CAPITULO Y CONCEPTO)  
DEL 01 DE ENERO AL 30 DE JUNIO DEL 2018

JUNIO CERRADO

CONCEPTO	EGRESOS				SUB EJERCICIO
	APROBADO	AMPLIACIONES / (REDUCCIONES)	MODIFICADO	DEVENGADO	
SERVICIOS PERSONALES	16,401,903.75	(1,570,823.21)	14,831,078.54	6,392,235.05	8,438,843.49
REMUNERACIONES AL PERSONAL DE CARACTER PERMANENTE	15,745,827.60	(1,481,555.21)	14,264,242.39	6,388,960.85	7,875,281.54
REMUNERACIONES AL PERSONAL DE CARACTER TRANSITORIO	0.00	13,000.00	13,000.00	3,274.20	9,725.80
REMUNERACIONES ADICIONALES Y ESPECIALES	656,076.15	(102,240.00)	553,836.15	0.00	553,836.15
SEGURIDAD SOCIAL	0.00	0.00	0.00	0.00	0.00
OTRAS PRESTACIONES SOCIALES Y ECONOMICAS	0.00	0.00	0.00	0.00	0.00
PREVISIONES	0.00	0.00	0.00	0.00	0.00
PAGO DE ESTIMULOS A SERVIDORES PUBLICOS	0.00	0.00	0.00	0.00	0.00
MATERIALES Y SUMINISTROS	3,004,963.87	548,192.06	3,553,155.93	1,958,643.11	1,594,512.82
MATERIALES DE ADMINISTRACION, EMISION DE DOCUMENTOS Y ARTICULOS OFICIALES	346,300.00	350,127.11	696,427.11	297,026.01	399,401.10
ALIMENTOS Y UTENSILIOS	272,720.00	(76,998.00)	195,722.00	171,607.10	24,114.90
MATERIALES Y ARTICULOS DE CONSTRUCCION Y DE REPARACION	186,500.00	348,151.31	534,651.31	370,082.41	164,568.90
PRODUCTOS QUIMICOS, FARMACEUTICOS Y DE LABORATORIO	56,300.00	56,100.00	111,400.00	42,412.26	68,987.74
COMBUSTIBLES, LUBRICANTES Y ADITIVOS	1,207,043.87	(293,984.20)	913,059.67	665,872.50	247,187.17
VESTUARIO, BLANCOS, PRENDAS DE PROTECCION Y ARTICULOS DEPORTIVOS	583,300.00	55,695.84	638,995.84	290,386.31	348,509.53
MATERIALES Y SUMINISTROS PARA SEGURIDAD	227,000.00	0.00	227,000.00	0.00	227,000.00
HERRAMIENTAS, REFACCIONES Y ACCESORIOS MENORES	126,800.00	109,200.00	236,000.00	121,256.52	114,743.48
SERVICIOS GENERALES	8,792,550.22	814,530.94	9,607,081.16	4,797,989.94	4,799,091.22
SERVICIOS BASICOS	3,849,750.00	(72,780.00)	3,776,970.00	1,522,705.39	2,254,264.61
SERVICIOS DE ARRENDAMIENTO	798,200.00	(344,292.43)	413,907.57	106,658.00	307,249.57
SERVICIOS PROFESIONALES, CIENTIFICOS, TECNICOS Y OTROS SERVICIOS	1,877,139.98	116,898.80	1,994,038.78	1,012,527.89	981,510.89
SERVICIOS FINANCIEROS, BANCARIOS Y COMERCIALES	11,907.02	6,700.00	18,607.02	2,183.34	16,423.68
SERVICIOS DE INSTALACION, REPARACION, MANTENIMIENTO Y CONSERVACION	912,178.40	112,670.00	1,024,848.40	447,228.90	577,618.50
SERVICIOS DE COMUNICACION SOCIAL Y PUBLICIDAD	10,000.00	73,054.59	83,054.59	81,594.59	1,460.00
SERVICIOS DE TRASLADO Y VIATICOS	61,000.00	(9,395.40)	51,604.60	14,003.05	37,601.55
SERVICIOS OFICIALES	702,000.00	366,713.21	1,068,713.21	1,021,479.38	47,233.83
OTROS SERVICIOS GENERALES	570,374.82	564,982.17	1,135,356.99	589,608.40	545,728.59
TRANSFERENCIAS, ASIGNACIONES, SUBSIDIOS Y OTRAS AYUDAS	148,500.00	140,114.37	288,614.37	114,460.00	174,154.37
TRANSFERENCIAS INTERNAS Y ASIGNACIONES AL SECTOR PUBLICO	0.00	0.00	0.00	0.00	0.00
SUBSIDIOS Y SUBVENCIONES	0.00	0.00	0.00	0.00	0.00
AYUDAS SOCIALES	148,500.00	40,000.00	188,500.00	114,460.00	74,040.00
PENSIONES Y JUBILACIONES	0.00	0.00	0.00	0.00	0.00
PREVISIONES	0.00	0.00	0.00	0.00	0.00
BIENES MUEBLES, INMUEBLES E INTANGIBLES	1,696,355.98	139,237.43	1,835,593.41	991,135.59	844,451.82
MOBILIARIO Y EQUIPO DE ADMINISTRACION	596,359.98	121,553.07	717,913.05	12,500.00	621,091.34
MOBILIARIO Y EQUIPO EDUCACIONAL Y RECREATIVO	0.00	12,566.40	12,566.40	0.00	0.00
EQUIPO INSTRUMENTAL MEDICO Y DE LABORATORIO	0.00	0.00	0.00	0.00	0.00
EQUIPO DE TRANSPORTE	1,050,000.00	0.00	1,050,000.00	871,523.52	166,676.48
EQUIPO DE DEFENSA Y SEGURIDAD	50,000.00	0.00	50,000.00	0.00	50,000.00

ESTADOS UNIDOS MEXICANOS  
SECRETARÍA DE ECONOMÍA  
REGIDOR DE CUILAPAM DE GUERRERO  
PRESIDENTE MUNICIPAL  
MUNICIPIO DE CUILAPAM DE GUERRERO  
Mpio. Cuilapam de Guerrero, Oax.  
Dpto. Centro, Oax.  
2017-2018



:: SIMCA ::

MAQUINARIA, OTROS EQUIPOS Y HERRAMIENTAS	0.00	459.36	459.36	459.36	0.00
ACTIVOS BIOLÓGICOS	0.00	6,525.00	6,525.00	6,525.00	0.00
BIENES INMUEBLES	0.00	0.00	0.00	0.00	0.00
ACTIVOS INTANGIBLES	0.00	10,000.00	3,306.00	3,306.00	6,694.00
INVERSION PUBLICA	40,351,307.43	12,249,674.54	52,600,975.97	18,885,593.14	33,715,382.83
OBRA PUBLICA EN BIENES DE DOMINIO PUBLICO	38,901,301.43	6,917,171.11	45,818,472.54	13,403,443.85	32,415,028.69
OBRA PUBLICA EN BIENES PROPIOS	1,450,000.00	5,332,503.43	6,782,503.43	5,482,149.29	1,300,354.14
INVERSIONES FINANCIERAS Y OTRAS PROVISIONES	0.00	0.00	0.00	0.00	0.00
PROVISIONES PARA CONTINGENCIAS Y OTRAS EROGACIONES ESPECIALES	0.00	0.00	0.00	0.00	0.00
DEUDA PUBLICA	500.00	0.00	500.00	0.00	500.00
AMORTIZACION DE LA DEUDA PUBLICA	0.00	0.00	0.00	0.00	0.00
INTERESES DE LA DEUDA PUBLICA	500.00	0.00	500.00	0.00	500.00
COMISIONES DE LA DEUDA PUBLICA	0.00	0.00	0.00	0.00	0.00
GASTOS DE LA DEUDA PUBLICA	0.00	0.00	0.00	0.00	0.00
ADEUDOS DE EJERCICIOS FISCALES ANTERIORES (ADEFAS)	0.00	0.00	0.00	0.00	0.00
TOTAL	\$ 70,356,079.25	\$ 12,320,924.13	\$ 82,677,003.38	\$ 33,140,056.83	\$ 49,536,946.55

**PRESIDENCIA MUNICIPAL**  
Mpio. Cuifiápam  
de Guerrero  
Dpto. Centro, Oax.  
2017-2018

JAVIER MORENO CULMENARES  
PRESIDENTE MUNICIPAL

**SINDICATURA MUNICIPAL**  
Mpio. Cuifiápam  
de Guerrero  
Dpto. Centro, Oax.  
2017-2018

EPICAMIO ZARZA LE RUIZ  
SINDICO MUNICIPAL

**REGIDURIA DE HACIENDA**  
Mpio. Cuifiápam  
de Guerrero  
Dpto. Centro, Oax.  
2017-2018

MANUELA VASQUEZ BARRANCO  
REGIDOR DE HACIENDA

**TESORERERIA MUNICIPAL**  
Mpio. Cuifiápam  
de Guerrero  
Dpto. Centro, Oax.  
2017-2018

CESAR PEREZ GONZALEZ  
TESORERO MUNICIPAL

Imprimir



MUNICIPIO DE CUILAPAM DE GUERRERO DISTRITO DE CENTRO, OAX.  
ESTADO ANALÍTICO DEL EJERCICIO DEL PRESUPUESTO DE EGRESOS POR CLASIFICACIÓN ADMINISTRATIVA  
DEL 01 DE ENERO AL 01 DE JULIO DEL 2018

JUNIO CERRADO

CONCEPTO	EGRESOS				PAGADO	SUBEJERCICIO
	APROBADO	AMPLIACIONES / (REDUCCIONES)	MODIFICADO	DEVENGADO		
PRESIDENCIA MUNICIPAL	57,635,565.16	11,378,578.57	69,014,143.73	26,190,769.08	26,190,769.08	42,823,374.65
REGIDURIA DE HACIENDA	1,000.00	0.00	1,000.00	0.00	0.00	1,000.00
REGIDURIA DE SEGURIDAD PUBLICA	757,000.00	0.00	757,000.00	236,698.00	236,698.00	520,302.00
REGIDURIA DE EDUCACION, CULTURA Y DEPORTE	1,000.00	0.00	1,000.00	0.00	0.00	1,000.00
SECRETARIA MUNICIPAL	1,000.00	0.00	1,000.00	0.00	0.00	1,000.00
TESORERIA MUNICIPAL	10,802,014.09	998,845.56	11,800,859.65	5,864,266.23	5,864,266.23	5,936,593.42
DIRECCION DESARROLLO INTEGRAL DE LA FAMILIA MUNICIPAL	49,000.00	(21,500.00)	27,500.00	0.00	0.00	27,500.00
SINDICATURA MUNICIPAL	1,107,000.00	(35,000.00)	1,066,000.00	848,323.52	848,323.52	217,676.48
REGIDURIA DE DESARROLLO INDUSTRIAL Y PORTUARIO	8,500.00	0.00	8,500.00	0.00	0.00	8,500.00
<b>TOTAL</b>	<b>\$ 70,356,075.25</b>	<b>\$ 12,320,924.13</b>	<b>\$ 82,677,003.38</b>	<b>\$ 33,140,056.83</b>	<b>\$ 33,140,056.83</b>	<b>\$ 49,536,946.55</b>

  
**PRESIDENCIA MUNICIPAL**  
Mpio. Cuilapam  
de Javier Moreno Colmekares  
Dtto. Cuilapam, Oax.  
2017-2018

  
**SINDICATURA MUNICIPAL**  
Mpio. Cuilapam  
de Guerrero Oax.  
Dtto. Centro, Oax.  
2017-2018

  
**REGIDOR DE HACIENDA DE HACIENDA**  
Mpio. Cuilapam  
de Guerrero Oax.  
Dtto. Centro, Oax.  
2017-2018

  
**TESORERO MUNICIPAL**  
Mpio. Cuilapam  
de Guerrero Oax.  
Dtto. Centro, Oax.  
2017-2018



MUNICIPIO DE CUILAPAM DE GUERRERO DISTRITO DE CENTRO, OAX.  
ESTADO ANALÍTICO DEL EJERCICIO DEL PRESUPUESTO DE EGRESOS POR CLASIFICACIÓN FUNCIONAL (FINALIDAD Y FUNCIÓN)  
DEL 01 DE ENERO AL 30 DE JUNIO DEL 2018

JUNIO CERRADO

CONCEPTO	EGRESOS					SUB EJERCICIO
	APROBADO	AMPLIACIONES / (REDUCCIONES)	MODIFICADO	DEVENGADO	PAGADO	
Gobierno						
Legislación	28,404,277.82	6,127,179.30	32,531,457.12	18,805,516.90	18,805,516.90	13,925,940.22
Justicia	0.00	220,400.00	220,400.00	220,400.00	220,400.00	0.00
Coordinación de la Política de Gobierno	12,790,083.74	0.00	0.00	0.00	0.00	0.00
Relaciones Exteriores	0.00	5,130,522.82	17,920,606.56	11,138,194.79	11,138,194.79	6,782,411.77
Asuntos Financieros y Hacendarios	7,714,694.08	0.00	0.00	0.00	0.00	0.00
Seguridad Nacional	0.00	881,656.48	8,596,350.56	4,442,178.23	4,442,178.23	4,154,172.33
Asuntos de Orden Público y de Seguridad Interior	0.00	(110,400.00)	5,789,100.00	0.00	0.00	0.00
Otros Servicios Generales	5,899,800.00	5,000.00	5,000.00	2,801,949.68	2,801,949.68	2,997,150.32
Desarrollo Social	31,584,061.58	3,993,599.63	35,577,661.21	2,794.20	2,794.20	2,205.80
Protección Ambiental	0.00	360,010.50	360,010.50	11,868,646.89	11,868,646.89	23,709,014.32
Vivienda y Servicios a la Comunidad	23,555,901.66	(91,477.68)	23,464,424.00	7,888,893.58	7,888,893.58	15,576,530.42
Salud	1,490,899.96	0.00	1,490,899.96	0.00	0.00	1,490,899.96
Recreación, Cultura y Otras Manifestaciones Sociales	0.00	2,000,000.00	2,000,000.00	2,000,000.00	2,000,000.00	0.00
Educación	6,537,259.94	1,725,066.81	8,262,326.75	1,619,742.81	1,619,742.81	6,642,583.94
Protección Social	0.00	0.00	0.00	0.00	0.00	0.00
Otros Asuntos Sociales	0.00	0.00	0.00	0.00	0.00	0.00
Desarrollo Económico	12,387,239.85	2,200,145.20	14,587,385.05	2,665,893.04	2,665,893.04	11,901,492.01
Asuntos Económicos, Comerciales y Laborables en General	0.00	0.00	0.00	0.00	0.00	0.00
Agropecuaria, Silvicultura, Pesca y Caza	0.00	0.00	0.00	0.00	0.00	0.00
Combustibles y energía	0.00	0.00	0.00	0.00	0.00	0.00
Minería, Manufacturas y Construcción	0.00	0.00	0.00	0.00	0.00	0.00
Transporte	12,387,239.85	2,200,145.20	14,587,385.05	2,665,893.04	2,665,893.04	11,901,492.01
Comunicaciones	0.00	0.00	0.00	0.00	0.00	0.00
Turismo	0.00	0.00	0.00	0.00	0.00	0.00
Ciencia, Tecnología e Innovación	0.00	0.00	0.00	0.00	0.00	0.00
Otras Industrias y Otros Asuntos Económicos	0.00	0.00	0.00	0.00	0.00	0.00
Otras no Clasificadas en Funciones Anteriores	500.00	0.00	500.00	0.00	0.00	0.00
Transacciones, Participaciones y Aportaciones Entre Diferentes Niveles y Ordenes de Gobierno	500.00	0.00	500.00	0.00	0.00	500.00
Saneamiento del Sistema Financiero	0.00	0.00	0.00	0.00	0.00	0.00
Ayudas de Ejecución, Asignadas Anteriores	0.00	0.00	0.00	0.00	0.00	0.00
<b>TOTAL</b>	<b>\$ 70,356,074.25</b>	<b>\$ 12,320,924.13</b>	<b>\$ 82,677,003.38</b>	<b>\$ 33,140,056.83</b>	<b>\$ 33,140,056.83</b>	<b>\$ 49,536,946.55</b>



**PRESIDENCIA MUNICIPAL**  
Mpio. Cuilapam de Guerrero  
Dpto. Centro, Oax.  
2017-2018

JAVIER MORENO COLMIENARES  
Dpto. COORDINADOR MUNICIPAL  
2017-2018



**SINDICATURA MUNICIPAL**  
Mpio. Cuilapam de Guerrero  
Dpto. Centro, Oax.  
2017-2018

ERIVANIO ZARATE RUIZ  
SINDICO MUNICIPAL  
Mpio. Cuilapam de Guerrero  
Dpto. Centro, Oax.  
2017-2018



**REGIDURIA DE HACIENDA**  
Mpio. Cuilapam de Guerrero  
Dpto. Centro, Oax.  
2017-2018

MANUELA VASQUEZ BARRANCO  
REGIDOR DE HACIENDA  
Mpio. Cuilapam de Guerrero  
Dpto. Centro, Oax.  
2017-2018



**MUNICIPIO MUNICIPAL**  
Mpio. Cuilapam de Guerrero  
Dpto. Centro, Oax.  
2017-2018

CESAR PEREZ GONZALEZ  
TESORERO MUNICIPAL  
Mpio. Cuilapam de Guerrero  
Dpto. Centro, Oax.  
2017-2018



Imprimir

ESTADOS UNIDOS MEXICANOS  
**PRESIDENCIA MUNICIPAL**  
 Mpio. Cuilapam de Guerrero  
 Dto. Centro, Oax.  
[http://187.217.902.133/simca\\_pro/ledosfinancieros/egresosfuncional/](http://187.217.902.133/simca_pro/ledosfinancieros/egresosfuncional/)  
 2017-2018

ESTADOS UNIDOS MEXICANOS  
**SINDICATURA MUNICIPAL**  
 Mpio. Cuilapam de Guerrero  
 Dto. Centro, Oax.  
 2017-2018

ESTADOS UNIDOS MEXICANOS  
**REGIDURIA DE HACIENDA**  
 Mpio. Cuilapam de Guerrero  
 Dto. Centro, Oax.  
 2017-2018

ESTADOS UNIDOS MEXICANOS  
**TESORERIA MUNICIPAL**  
 Mpio. Cuilapam de Guerrero  
 Dto. Centro, Oax.  
 2017-2018

MUNICIPIO DE CUILAPAM DE GUERRERO DISTRITO DE CENTRO, OAX.  
 ESTADO ANALÍTICO DEL EJERCICIO DEL PRESUPUESTO DE EGRESOS POR CLASIFICACIÓN ECONÓMICA (POR TIPO DE GASTO)  
 DEL 01 DE ENERO AL 30 DE JUNIO DEL 2018

JUNIO CERRADO

CONCEPTO	EGRESOS				SUB EJERCICIO
	APROBADO	AMPLIACIONES / (REDUCCIONES)	MODIFICADO	DEVENGADO	
GASTO CORRIENTE	28,307,917.84	(67,987.84)	28,239,930.00	13,263,328.10	14,976,601.90
GASTO DE CAPITAL	42,048,161.41	12,388,911.97	54,437,073.38	19,876,728.73	34,560,344.65
AMORTIZACION DE DEUDA Y DEDUCCIÓN DE PASIVOS	0.00	0.00	0.00	0.00	0.00
PENSIONES Y JUBILACIONES	0.00	0.00	0.00	0.00	0.00
PARTICIPACIONES	0.00	0.00	0.00	0.00	0.00
<b>TOTAL</b>	<b>\$ 70,356,079.25</b>	<b>\$ 12,320,924.13</b>	<b>\$ 82,677,003.38</b>	<b>\$ 33,140,056.83</b>	<b>\$ 49,536,946.55</b>



**PRESIDENCIA MUNICIPAL**  
 Mpio. Cuilapam de Guerrero  
 Dto. Centro, Oax.  
 2017-2018

Dr. JAVIER MORENO COLMIENARES  
 PRESIDENTE MUNICIPAL



**REGIDURÍA DE HACIENDA**  
 Mpio. Cuilapam de Guerrero  
 Dto. Centro, Oax.  
 2017-2018

MANUELA VASQUEZ BARRANCO  
 REGIDORA DE HACIENDA



**Municipio de Cuilapam de Guerrero**  
 Dto. Centro, Oax.  
 2017-2018

CESAR PEREZ GONZALEZ  
 TESORERO MUNICIPAL



MUNICIPIO DE CUILAPAM DE GUERRERO DISTRITO DE CENTRO, OAX.  
 ENDEUDAMIENTO NETO  
 DEL 01 DE ENERO AL 30 DE JUNIO DE 2018

JUNIO CERRADO

IDENTIFICACIÓN DE CRÉDITO O INSTRUMENTO	CONTRATACIÓN / COLOCACIÓN	AMORTIZACIÓN	ENDEUDAMIENTO NETO
CRÉDITOS BANCARIOS			
TOTAL CRÉDITOS BANCARIOS	\$0.00	\$0.00	\$0.00
OTROS INSTRUMENTOS DE DEUDA			
TOTAL OTROS INSTRUMENTOS DE DEUDA	\$0.00	\$0.00	\$0.00
TOTAL	\$0.00	\$0.00	\$0.00



**PRESIDENCIA MUNICIPAL**  
 JAVIER MORENO COLMENARES  
 PRESIDENTE MUNICIPAL  
 Dpto. Centro, Oax.  
 2017-2018



**SINDICATURA MUNICIPAL**  
 ERIPANZO ZARATE RUIZ  
 SINDICO MUNICIPAL  
 Mpio. Cuilápam de Guerrero  
 Dpto. Centro, Oax.  
 2017-2018



**REGIDOR DE HACIENDA**  
 MANUELA VASQUEZ BARRANCO  
 REGIDOR DE HACIENDA  
 Mpio. Cuilápam de Guerrero  
 Dpto. Centro, Oax.  
 2017-2018



**MUNICIPAL**  
 CÉSAR PÉREZ GONZÁLEZ  
 TESORERO MUNICIPAL  
 Cuilápam de Guerrero  
 Dpto. Centro, Oax.  
 2017-2018

MUNICIPIO DE CUILAPAM DE GUERRERO DISTRITO DE CENTRO, OAX.  
 INTERESES DE LA DEUDA  
 DEL 01 DE ENERO AL 30 DE JUNIO DE 2018

JUNIO CERRADO

IDENTIFICACIÓN DE CRÉDITO O INSTRUMENTO	DEVENGADO	PAGADO
CRÉDITOS BANCARIOS		
TOTAL DE INTERESES DE CRÉDITOS BANCARIOS	\$ 0.00	\$ 0.00
OTROS INSTRUMENTOS DE DEUDA		
TOTAL DE INTERESES DE OTROS INSTRUMENTOS DE DEUDA	\$ 0.00	\$ 0.00
<b>TOTAL</b>	<b>\$ 0.00</b>	<b>\$ 0.00</b>

ESTADOS UNIDOS MEXICANOS  
 PRESIDENCIA MUNICIPAL  
 Mpio. Cuilapam de Guerrero  
 Dto. Centro, Oax.  
 2017-2018  
 JAVIER MORENO COLMENARES  
 PRESIDENTE MUNICIPAL

ESTADOS UNIDOS MEXICANOS  
 SINDICATURA MUNICIPAL  
 Mpio. Cuilapam de Guerrero  
 Dto. Centro, Oax.  
 2017-2018  
 EPIFANIO ZARATE RUIZ  
 SINDICO MUNICIPAL

ESTADOS UNIDOS MEXICANOS  
 REGIDURIA DE HACIENDA  
 Mpio. Cuilapam de Guerrero  
 Dto. Centro, Oax.  
 2017-2018  
 MANUELA VASQUEZ BARRANCO  
 REGIDOR DE HACIENDA

ESTADOS UNIDOS MEXICANOS  
 TESORERIA MUNICIPAL  
 Mpio. Cuilapam de Guerrero  
 Dto. Centro, Oax.  
 2017-2018  
 CESAR PEREZ GONZALEZ  
 TESORERO MUNICIPAL





H. AYUNTAMIENTO CONSTITUCIONAL  
**CUILÁPAM DE GUERRERO**

Periodo  
2017-2018



**2.3. Información Programática.**

2.3.1. Gastos por Categoría Programática.

**EJERCICIO 2018**



MUNICIPIO DE CUILAPAM DE GUERRERO DISTRITO DE CENTRO, OAX.  
GASTOS POR CATEGORÍA PROGRAMÁTICA  
DEL 01 DE ENERO AL 30 DE JUNIO DEL 2018

JUNIO CERRILLO

CONCEPTO	EGRESOS			PAGADO	SUB EJERCICIO
	APROBADO	AMPLIACIONES / (REDUCCIONES)	MODIFICADO		
SUJETOS A REGLAS DE OPERACION	3,499,900.00	9,100,114.37	12,599,614.37	9,000,020.88	3,599,593.49
OTROS SUBSIDIOS	6,501,000.00	0.00	6,501,000.00	394.12	6,500,605.88
PRESTACION DE SERVICIOS PUBLICOS	17,981,703.16	619,768.72	18,601,471.88	9,448,901.01	9,152,570.87
PROVISION DE BIENES PUBLICOS	0.00	0.00	0.00	0.00	0.00
PLANEACION, SEGUIMIENTO Y EVALUACION DE POLITICAS PUBLICAS	0.00	0.00	0.00	0.00	0.00
PROMOCION Y FOMENTO	0.00	0.00	0.00	0.00	0.00
REGULACION Y SUPERVISION	0.00	0.00	0.00	0.00	0.00
FUNCIONES DE LAS FUERZAS ARMADAS (UNICAMENTE GOBIERNO FEDERAL)	0.00	0.00	0.00	0.00	0.00
ESPECIFICOS	0.00	0.00	0.00	0.00	0.00
PROYECTOS DE INVERSION	0.00	0.00	0.00	0.00	0.00
APOYO AL PROCESO PRESUPUESTARIO Y PARA MEJORAR LA EFICIENCIA INSTITUCIONAL	0.00	0.00	0.00	0.00	0.00
APOYO A LA FUNCION PUBLICA Y AL MEJORAMIENTO DE LA GESTION	0.00	0.00	0.00	0.00	0.00
OPERACIONES AJENAS	0.00	0.00	0.00	0.00	0.00
OBLIGACIONES DE CUMPLIMIENTO DE RESOLUCION JURISDICCIONAL	0.00	0.00	0.00	0.00	0.00
DESASTRES NATURALES	0.00	0.00	0.00	0.00	0.00
PENSIONES Y JUBILACIONES	0.00	0.00	0.00	0.00	0.00
APORTACIONES A LA SEGURIDAD SOCIAL	0.00	0.00	0.00	0.00	0.00
APORTACIONES A FONDOS DE ESTABILIZACION	0.00	0.00	0.00	0.00	0.00
APORTACIONES A FONDOS DE INVERSION Y REESTRUCTURA DE PENSIONES	0.00	0.00	0.00	0.00	0.00
GASTO FEDERALIZADO	42,373,876.09	0.00	42,373,876.09	14,690,740.82	30,284,176.31
PARTICIPACIONES A ENTIDADES FEDERATIVAS Y MUNICIPIOS	0.00	2,601,041.04	44,974,917.13	0.00	0.00
COSTO FINANCIERO, DEUDA O APOYOS A DEUDORES Y AHORRADORES DE LA BANCA	0.00	0.00	0.00	0.00	0.00
ADEUDOS DE EJERCICIOS FISCALES ANTERIORES	0.00	0.00	0.00	0.00	0.00
N/A	0.00	0.00	0.00	0.00	0.00
<b>TOTAL</b>	<b>\$ 70,356,079.25</b>	<b>\$ 12,320,924.13</b>	<b>\$ 82,677,003.38</b>	<b>\$ 33,140,056.83</b>	<b>\$ 49,536,946.55</b>



**PRESIDENCIA MUNICIPAL**  
Mtro. JAVIER MORENO COLMENARES  
de Guerrero  
Dtto. Centro, Oax.  
2017-2018



**SINDICO MUNICIPAL**  
Mpio. Cuilapam de Guerrero  
Dtto. Centro, Oax.  
2017-2018



**REGIDURIA DE HACIENDA**  
Manuela Vasquez Barranco  
Mpio. Cuilapam de Guerrero  
Dtto. Centro, Oax.  
2017-2018



**TESORERO MUNICIPAL**  
Cesar Perez Gonzalez  
Mpio. Cuilapam de Guerrero  
Dtto. Centro, Oax.  
2017-2018



NORMA para establecer la estructura de información del formato del ejercicio y destino de gasto federalizado y reintegros.

Programa o Fondo	Destino de los Recursos	Ejercicio		Reintegro
		DEVENGADO	PAGADO	
FISMDF	SERVICIOS GENERALES	\$515,993.03	\$515,993.03	\$0.00
FISMDF	INVERSION PUBLICA	\$8,929,101.07	\$8,929,101.07	\$0.00
FORTAMUNDF	SERVICIOS PERSONALES	\$1,685,828.16	\$1,685,828.16	\$0.00
FORTAMUNDF	MATERIALES Y SUMINISTROS	\$262,852.80	\$262,852.80	\$0.00
FORTAMUNDF	SERVICIOS GENERALES	\$1,953,992.95	\$1,953,992.95	\$0.00
FORTAMUNDF	BIENES MUEBLES, INMUEBLES E INTANGIBLES	\$860,823.52	\$860,823.52	\$0.00
FORTAMUNDF	INVERSION PUBLICA	\$482,149.29	\$482,149.29	\$0.00
OTROS PROGRAMAS O FONDOS (PREVISIONES SALARIALES) RAMO 23	SERVICIOS GENERALES	\$394.12	\$394.12	\$0.00
OTROS PROGRAMAS O FONDOS (PREVISIONES SALARIALES) RAMO 23	INVERSION PUBLICA	\$9,000,000.00	\$9,000,000.00	\$0.00
PROYECTOS DE DESARROLLO REGIONAL (PRODER)	SERVICIOS GENERALES	\$20.88	\$20.88	\$0.00

MUNICIPIO CUILAPAM DE GUERRERO DISTRITO DE CENTRO, ESTADO DE OAXACA.  
FORMATO DEL EJERCICIO Y DESTINO DE GASTO FEDERALIZADO Y REINTEGROS

PERIODO DEL 01 DE ENERO AL 30 DE JUNIO DEL 2018

  
PRESIDENTE MUNICIPAL  
Mpio. Cuilapam  
de Guerrero  
Dtto. Centro, Oax.  
2017-2018

  
EPIFANIO ZARATE RUIZ  
SINDICO MUNICIPAL  
MUNICIPAL  
Mpio. Cuilapam  
de Guerrero  
Dtto. Centro, Oax.  
2017-2018

  
MANUELA VASQUEZ BARRANCO  
REGIDOR DE HACIENDA  
DE HACIENDA  
Mpio. Cuilapam  
de Guerrero  
Dtto. Centro, Oax.  
2017-2018

  
CESAR PEREZ GONZALEZ  
TESORERO MUNICIPAL  
Mpio. Cuilapam  
de Guerrero  
Dtto. Centro, Oax.  
2017-2018

27-07-2018

MUNICIPIO DE CUILAPAM DE GUERRERO DISTRITO DE CENTRO, OAX.  
 TESORERIA MUNICIPAL  
 BALANZA DE COMPROBACIÓN DEL 01 DE ENERO AL 30 DE JUNIO DEL 2018

JUNIO CERRADO

CUENTA	DESCRIPCION	SALDO INICIAL		MOVIMIENTOS		SALDOS	
		DEUDOR	ACREEDOR	CARGOS	ABONOS	DEUDOR	ACREEDOR
10000	ACTIVO	27,407,686.52	2,916,828.36	150,577,124.70	127,946,488.45	47,121,494.41	0
20000	PASIVO	15,738.61	5,947,317.64	54,432,537.37	51,317,710.94	0	2,816,752.60
30000	HACIENDA PUBLICA/ PATRIMONIO	28,584,191.24	47,143,470.37	10,795,533.45	20,955,733.45	0	28,719,479.13
40000	INGRESOS Y OTROS BENEFICIOS	0	0	1,425,239.42	32,649,877.15	0	31,224,637.73
50000	GASTOS Y OTRAS PERDIDAS	0	0	17,488,943.28	1,849,568.23	15,639,375.05	0
70000	CUENTAS DE ORDEN CONTABLES	908,617.00	908,617.00	0	0	0	0
80000	CUENTAS DE ORDEN PRESUPUESTARIAS	0	0	371,879,935.23	371,879,935.23	0	0
<b>TOTAL GENERAL</b>		<b>56,916,233.37</b>	<b>56,916,233.37</b>	<b>606,599,313.45</b>	<b>606,599,313.45</b>	<b>62,760,869.46</b>	<b>62,760,869.46</b>



**PRESIDENCIA MUNICIPAL**  
 JAVIER MORENO COLMENARES  
 PRESIDENTE MUNICIPAL  
 Dto. Centro, Oax.  
 2017-2018



**SINDICATURA MUNICIPAL**  
 EPIFANIO ZARATE RUIZ  
 SINDICO MUNICIPAL  
 Mpio. Cuilapam de Guerrero  
 Dto. Centro, Oax.  
 2017-2018



**REGIDOR DE HACIENDA**  
 MANUELA VASQUEZ BARRANCO  
 REGIDOR DE HACIENDA  
 Mpio. Cuilapam de Guerrero  
 Dto. Centro, Oax.  
 2017-2018



**TESORERIA MUNICIPAL**  
 CESAR PEREZ GONZALEZ  
 TESORERO MUNICIPAL  
 Cuilapam de Guerrero  
 Dto. Centro, Oax.  
 2017-2018



27-07-2018

**MUNICIPIO DE CUILAPAM DE GUERRERO DISTRITO DE CENTRO, OAX.  
TESORERIA MUNICIPAL  
BALANZA DE COMPROBACIÓN DEL 01 DE ENERO AL 30 DE JUNIO DEL 2018**

JUNIO CERRADO

CUENTA	DESCRIPCION	SALDO INICIAL		MOVIMIENTOS		SALDOS	
		DEUDOR	ACREEDOR	CARGOS	ABONOS	DEUDOR	ACREEDOR
10000	ACTIVO	27,407,686.52	2,916,828.36	150,577,124.70	127,946,488.45	47,121,494.41	0
11000	ACTIVO CIRCULANTE	11,978,878.30	21,000.03	96,919,843.32	101,789,888.85	7,087,832.74	0
11100	EFFECTIVO Y EQUIVALENTES	11,957,878.30	0	59,296,162.54	64,258,300.56	6,995,740.28	0
11110	EFFECTIVO	252,054.75	0	9,711,014.35	8,687,502.78	1,275,566.32	0
11111	CAJA	252,054.75	0.00	9,711,014.35	8,687,502.78	1,275,566.32	0
11120	BANCOS/ TESORERIA	11,705,823.55	0	49,585,148.19	55,570,797.78	5,720,173.96	0
11121	BANCOS/ TESORERIA	11,705,823.55	0.00	49,585,148.19	55,570,797.78	5,720,173.96	0
11200	DERECHOS A RECIBIR EFFECTIVO O EQUIVALENTES	0	0	34,149,474.30	34,080,381.36	69,092.94	0
11220	CUENTAS POR COBRAR A CORTO PLAZO	0	0	31,436,006.50	31,436,006.50	0	0
11224	CUENTAS POR COBRAR DE PARTICIPACIONES, APORTACIONES Y CONVENIOS	0.00	0.00	31,436,006.50	31,436,006.50	0	0
11230	DEUDORES DIVERSOS POR COBRAR A CORTO PLAZO	0	0	0.07	0	0.07	0
11232	FUNCIONARIOS Y EMPLEADOS	0.00	0.00	0.07	0.00	0.07	0
11240	INGRESOS POR RECUPERAR A CORTO PLAZO	0	0	2,639,110.07	2,639,110.07	0	0
11241	CONTRIBUCIONES DE IMPUESTOS POR RECUPERAR CP	0.00	0.00	1,343,106.41	1,343,106.41	0	0
11243	CONTRIBUCIONES DE DERECHOS POR RECUPERAR CP	0.00	0.00	766,687.18	766,687.18	0	0
11244	CONTRIBUCIONES DE PRODUCTOS POR RECUPERAR CP	0.00	0.00	10,480.98	10,480.98	0	0
11245	CONTRIBUCIONES DE APROVECHAMIENTOS POR RECUPERAR CP	0.00	0.00	518,835.50	518,835.50	0	0
11290	OTROS DERECHOS A RECIBIR EFFECTIVO O EQUIVALENTES A CORTO PLAZO	0	0	74,357.66	5,264.79	69,092.87	0
11297	SUBSIDIO PARA EL EMPLEO	0.00	0.00	74,357.66	5,264.79	69,092.87	0
11300	DERECHOS A RECIBIR BIENES O SERVICIOS	21,000.00	21,000.03	3,474,206.48	3,451,206.93	22,999.52	0
11310	ANTICIPO A PROVEEDORES POR ADQUISICION DE BIENES Y PRESTACION DE SERVICIOS A CORTO PLAZO	21,000.00	0	44,000.00	42,000.00	23,000.00	0
11311	ANTICIPO A PROVEEDORES POR ADQUISICION DE BIENES Y PRESTACION DE SERVICIOS A CORTO PLAZO	21,000.00	0.00	44,000.00	42,000.00	23,000.00	0
11320	ANTICIPO A PROVEEDORES POR ADQUISICION DE BIENES INMUEBLES Y MUEBLES A CORTO PLAZO	0	0	2,000.00	2,000.00	0	0
11321	ANTICIPO A PROVEEDORES POR ADQUISICION DE BIENES INMUEBLES Y MUEBLES A CORTO PLAZO	0.00	0.00	2,000.00	2,000.00	0	0
11340	ANTICIPO A CONTRATISTAS POR OBRAS PUBLICAS A CORTO PLAZO	0	21,000.03	3,428,206.48	3,407,206.93	0	0.48
11341	ANTICIPO A CONTRATISTAS POR OBRAS PUBLICAS A CORTO PLAZO	0.00	21,000.03	3,428,206.48	3,407,206.93	0	0.48
12000	ACTIVO NO CIRCULANTE	15,428,808.22	2,895,828.33	53,657,281.38	26,156,599.60	40,033,661.67	0
12300	BIENES INMUEBLES, INFRAESTRUCTURA Y CONSTRUCCIONES EN PROCESO	13,115,451.26	1,856,732.02	49,063,491.09	22,176,653.95	38,145,556.38	0
12310	TERRENOS	380,000.00	0	380,000.00	380,000.00	380,000.00	0
12312	TERRENOS RURALES	380,000.00	0.00	380,000.00	380,000.00	380,000.00	0
12330	EDIFICIOS NO HABITACIONALES	7,151,710.79	0	19,150,466.79	9,150,466.79	17,151,710.79	0
12332	COMERCIALES, INSTITUCIONALES Y DE SERVICIOS	7,151,710.79	0.00	19,150,466.79	9,150,466.79	17,151,710.79	0
12340	INFRAESTRUCTURA	24,023.00	0	24,023.00	24,023.00	24,023.00	0
12346	INFRAESTRUCTURA DE AGUA POTABLE, SANEAMIENTO, HIDROAGRICOLA Y CONTROL DE INUNDACIONES	24,023.00	0.00	24,023.00	24,023.00	24,023.00	0
12350	CONSTRUCCIONES EN PROCESO EN BIENES DE DOMINIO PUBLICO	2,078,629.07	1,856,732.02	20,545,763.61	9,141,075.76	11,626,584.90	0
12352	EDIFICACION NO HABITACIONAL EN PROCESO	0.00	209,797.11	5,089,591.14	1,619,594.19	3,260,199.84	0
12353	CONSTRUCCION DE OBRAS PARA EL ABASTECIMIENTO DE AGUA, PETROLEO, GAS, ELECTRICIDAD Y TELECOMUNICACIONES EN PROCESO	79,873.07	1,646,934.91	9,957,170.15	3,523,969.57	4,866,138.74	0
12354	DIVISION DE TERRENOS Y CONSTRUCCION DE OBRAS DE URBANIZACION EN PROCESO	1,998,756.00	0.00	3,033,254.48	3,997,512.00	1,034,498.48	0
12355	CONSTRUCCION DE VIAS DE COMUNICACION EN PROCESO	0.00	0.00	2,465,747.84	0.00	2,465,747.84	0
12360	CONSTRUCCIONES EN PROCESO EN BIENES PROPIOS	3,481,088.40	0	8,963,237.69	3,481,088.40	8,963,237.69	0
12382	EDIFICACION NO HABITACIONAL EN PROCESO	3,481,088.40	0.00	8,630,834.26	3,481,088.40	8,630,834.26	0
12368	TRABAJOS DE ACABADOS EN EDIFICACIONES Y OTROS TRABAJOS ESPECIALIZADOS EN PROCESO	0.00	0.00	332,403.43	0.00	332,403.43	0
12400	BIENES MUEBLES	2,313,356.96	0	3,470,665.11	2,563,558.39	3,220,463.69	0

ESTADOS UNIDOS MEXICANOS  
PRESIDENCIA MUNICIPAL  
Mpio. Cuilapam de Guerrero  
Dpto. Centro, Oax.  
2017-2018

ESTADOS UNIDOS MEXICANOS  
REGIDILIA DE HACIENDA  
Mpio. Cuilapam de Guerrero  
Dpto. Centro, Oax.  
2017-2018

ESTADOS UNIDOS MEXICANOS  
TESORERIA MUNICIPAL  
Mpio. Cuilapam de Guerrero  
Dpto. Centro, Oax.  
2017-2018

ESTADOS UNIDOS MEXICANOS  
TESORERIA MUNICIPAL  
Mpio. Cuilapam de Guerrero  
Dpto. Centro, Oax.  
2017-2018



12410	MOBILIARIO Y EQUIPO DE ADMINISTRACION	726,207.36	0	842,507.63	775,409.40	793,305.59	0
12411	MUEBLES DE OFICINA Y ESTANTERIA	337,352.65	0.00	398,185.13	356,831.21	378,706.57	0
12412	MUEBLES, EXCEPTO DE OFICINA Y ESTANTERIA	95,290.00	0.00	105,381.99	95,290.00	105,381.99	0
12413	EQUIPO DE COMPUTO Y DE TECNOLOGIAS DE LA INFORMACION	280,945.00	0.00	288,264.80	310,668.48	258,541.32	0
12419	OTROS MOBILIARIOS Y EQUIPOS DE ADMINISTRACION	12,619.71	0.00	50,675.71	12,619.71	50,675.71	0
12420	MOBILIARIO Y EQUIPO EDUCACIONAL Y RECREATIVO	118,414.99	0	130,914.99	169,414.38	79,915.80	0
12421	EQUIPOS Y APARATOS AUDIOVISUALES	50,440.00	0.00	50,440.00	92,840.00	8,240.00	0
12423	CAMARAS FOTOGRAFICAS Y DE VIDEO	55,147.38	0.00	67,647.38	63,946.77	58,847.99	0
12429	OTRO MOBILIARIO Y EQUIPO EDUCACIONAL Y RECREATIVO	12,827.61	0.00	12,827.61	12,827.61	12,827.61	0
12440	VEHICULOS Y EQUIPO DE TRANSPORTE	925,750.00	0	1,947,273.52	1,075,750.00	1,797,273.52	0
12441	VEHICULOS Y EQUIPO TERRESTRE	925,750.00	0.00	1,947,273.52	1,075,750.00	1,797,273.52	0
12450	EQUIPO DE DEFENSA Y SEGURIDAD	147,450.00	0	147,450.00	147,450.00	147,450.00	0
12451	EQUIPO DE DEFENSA Y SEGURIDAD	147,450.00	0.00	147,450.00	147,450.00	147,450.00	0
12460	MAQUINARIA, OTROS EQUIPOS Y HERRAMIENTAS	375,634.61	0	376,093.97	375,634.61	376,093.97	0
12461	MAQUINARIA Y EQUIPO AGROPECUARIO	8,165.00	0.00	8,165.00	8,165.00	8,165.00	0
12464	SISTEMAS DE AIRE ACONDICIONADO, CALEFACCION Y DE REFRIGERACION INDUSTRIAL Y COMERCIAL	38,000.00	0.00	38,000.00	38,000.00	38,000.00	0
12465	EQUIPO DE COMUNICACION Y TELECOMUNICACION	147,400.01	0.00	147,400.01	147,400.01	147,400.01	0
12466	EQUIPOS DE GENERACION ELECTRICA, APARATOS Y ACCESORIOS ELECTRICOS	3,671.60	0.00	4,130.96	3,671.60	4,130.96	0
12467	HERRAMIENTAS Y MAQUINAS HERRAMIENTA	10,998.00	0.00	10,998.00	10,998.00	10,998.00	0
12469	OTROS EQUIPOS	167,400.00	0.00	167,400.00	167,400.00	167,400.00	0
12470	COLECCIONES, OBRAS DE ARTE Y OBJETOS VALIOSOS	19,900.00	0	19,900.00	19,900.00	19,900.00	0
12471	BIENES ARTISTICOS, CULTURALES Y CIENTIFICOS	19,900.00	0.00	19,900.00	19,900.00	19,900.00	0
12480	ACTIVOS BIOLOGICOS	0	0	6,525.00	0	6,525.00	0
12488	ARBOLES Y PLANTAS	0.00	0.00	6,525.00	0.00	6,525.00	0
12500	ACTIVOS INTANGIBLES	0	0	3,306.00	0	3,306.00	0
12510	SOFTWARE	0	0	3,306.00	0	3,306.00	0
12511	SOFTWARE	0.00	0.00	3,306.00	0.00	3,306.00	0
12600	DEPRECIACION, DETERIORO Y AMORTIZACION ACUMULADA DE BIENES	0	1,039,096.31	1,119,819.18	1,416,387.26	0	1,335,664.39
12610	DEPRECIACION ACUMULADA DE BIENES INMUEBLES	0	77,234.28	77,234.28	196,429.44	0	196,429.44
12612	DEPRECIACION ACUMULADA DE EDIFICIOS NO HABITACIONALES	0.00	77,234.28	77,234.28	196,429.44	0	196,429.44
12630	DEPRECIACION ACUMULADA DE BIENES MUEBLES	0	961,862.03	1,042,584.90	1,219,843.02	0	1,139,120.15
12631	DEPRECIACION ACUMULADA DE MOBILIARIO Y EQUIPO DE ADMINISTRACION	0.00	205,136.25	234,859.73	275,707.18	0	245,983.70
12632	DEPRECIACION ACUMULADA DE MOBILIARIO Y EQUIPO EDUCACIONAL Y RECREATIVO	0.00	60,576.14	111,575.53	79,081.70	0	28,082.31
12634	DEPRECIACION ACUMULADA DE VEHICULOS Y EQUIPO DE TRANSPORTE	0.00	502,414.11	502,414.11	637,791.99	0	637,791.99
12635	DEPRECIACION ACUMULADA DE EQUIPO DE DEFENSA Y SEGURIDAD	0.00	101,464.16	101,464.16	116,209.28	0	116,209.28
12636	DEPRECIACION ACUMULADA DE MAQUINARIA, OTROS EQUIPOS Y HERRAMIENTAS	0.00	92,271.37	92,271.37	111,052.87	0	111,052.87
12650	AMORTIZACION ACUMULADA DE ACTIVOS INTANGIBLES	0	0	0	114.80	0	114.80
12651	AMORTIZACION ACUMULADA DE SOFTWARE	0.00	0.00	0.00	114.80	0	114.80
20000	PASIVO	15,738.61	5,947,317.64	54,432,537.37	51,317,710.94	0	2,816,752.60
21000	PASIVO CIRCULANTE	15,738.61	5,947,317.64	54,204,809.36	51,100,890.93	0	2,827,660.60
21100	CUENTAS POR PAGAR A CORTO PLAZO	15,738.61	5,947,317.64	52,315,511.60	49,211,593.17	0	2,827,660.60
21110	SERVICIOS PERSONALES POR PAGAR A CORTO PLAZO	0	0	9,602,063.37	9,602,063.37	0	0
21111	REMUNERACION POR PAGAR AL PERSONAL DE CARACTER PERMANENTE A CP	0.00	0.00	9,598,789.17	9,598,789.17	0	0
21112	REMUNERACION POR PAGAR AL PERSONAL DE CARACTER TRANSITORIO A CP	0.00	0.00	3,274.20	3,274.20	0	0
21120	PROVEEDORES POR PAGAR A CORTO PLAZO	0	738,761.18	9,885,868.56	9,343,076.34	0	195,968.96
21121	DEUDAS POR ADQUISICION DE BIENES Y CONTRATACION DE SERVICIOS POR PAGAR A CP	0.00	738,761.18	9,885,868.56	9,343,076.34	0	195,968.96
21130	CONTRATISTAS POR OBRAS PUBLICAS POR PAGAR A CORTO PLAZO	0	4,523,169.72	29,333,920.70	26,809,506.98	0	1,998,756.00
21131	CONTRATISTAS POR OBRAS PUBLICAS POR PAGAR A CORTO PLAZO	0.00	4,523,169.72	29,333,920.70	26,809,506.98	0	1,998,756.00
21150	TRANSFERENCIAS OTORGADAS POR PAGAR A CORTO PLAZO	0	0	115,460.00	115,460.00	0	0
21151	TRANSFERENCIAS OTORGADAS POR PAGAR A CORTO PLAZO	0.00	0.00	115,460.00	115,460.00	0	0
21170	RETENCIONES Y CONTRIBUCIONES POR PAGAR A CORTO PLAZO	15,738.61	685,386.74	1,719,119.62	1,284,083.61	0	234,612.12
21171	RETENCIONES Y CONTRIBUCIONES POR PAGAR A CORTO PLAZO	15,738.61	685,386.74	1,719,119.62	1,284,083.61	0	234,612.12
21190	OTRAS CUENTAS POR PAGAR A CORTO PLAZO	0	0	1,669,079.35	2,057,402.87	0	308,323.52

ESTADOS UNIDOS MEXICANOS  
  
**PRESIDENCIA MUNICIPAL**  
 Mpio. Cuilápam de Guerrero  
 Dto. Centro, Oax.  
 2017-2018

ESTADOS UNIDOS MEXICANOS  
  
**SINDICATO MUNICIPAL**  
 Mpio. Cuilápam de Guerrero  
 Dto. Centro, Oax.  
 2017-2018

ESTADOS UNIDOS MEXICANOS  
  
**REGIDOR DE HAZARDO**  
 Mpio. Cuilápam de Guerrero  
 Dto. Centro, Oax.  
 2017-2018

ESTADOS UNIDOS MEXICANOS  
  
**TESORERO MUNICIPAL**  
 Mpio. Cuilápam de Guerrero  
 Dto. Centro, Oax.  
 2/5



21191	OTRAS CUENTAS POR PAGAR A CORTO PLAZO	0.00	0.00	1,659,079.35	2,057,402.87	0	398,323.52
21900	OTROS PASIVOS A CORTO PLAZO	0	0	1,889,297.76	1,889,297.76	0	0
21910	INGRESOS POR CLASIFICAR	0	0	1,889,297.76	1,889,297.76	0	0
21911	IMPUESTOS POR CLASIFICAR	0.00	0.00	1,889,297.76	1,889,297.76	0	0
22000	PASIVO NO CIRCULANTE	0	0	227,728.01	216,820.01	10,908.00	0
22100	CUENTAS POR PAGAR A LARGO PLAZO	0	0	227,728.01	216,820.01	10,908.00	0
22110	PROVEEDORES POR PAGAR A LARGO PLAZO	0	0	227,728.01	216,820.01	10,908.00	0
22111	DEUDAS POR ADQUISICION DE BIENES Y CONTRATACION DE SERVICIOS POR PAGAR A LP	0.00	0.00	227,728.01	216,820.01	10,908.00	0
30000	HACIENDA PUBLICA/ PATRIMONIO	28,584,191.24	47,143,470.37	10,795,533.45	20,955,733.45	0	28,719,479.13
32000	HACIENDA PUBLICA /PATRIMONIO GENERADO	28,584,191.24	47,143,470.37	10,795,533.45	20,955,733.45	0	28,719,479.13
32100	RESULTADOS DEL EJERCICIO (AHORRO/ DESAHORRO)	0	10,774,533.45	10,774,533.45	0	0	15,585,262.68
32110	RESULTADOS DEL EJERCICIO (AHORRO/ DESAHORRO)	0	10,774,533.45	10,774,533.45	0	0	15,585,262.68
32111	RESULTADOS DEL EJERCICIO (AHORRO/ DESAHORRO)	0.00	10,774,533.45	10,774,533.45	0.00	0	15,585,262.68
32200	RESULTADOS DE EJERCICIOS ANTERIORES	28,561,184.06	36,361,306.24	21,000.00	20,955,733.45	0	28,734,855.63
32210	RESULTADOS DE EJERCICIOS ANTERIORES	28,561,184.06	36,361,306.24	21,000.00	20,955,733.45	0	28,734,855.63
32211	RESULTADOS DE EJERCICIOS ANTERIORES	28,561,184.06	36,361,306.24	21,000.00	20,955,733.45	0	28,734,855.63
32500	RECTIFICACIONES DE RESULTADOS DE EJERCICIOS ANTERIORES	23,007.18	7,630.68	0	0	15,376.50	0
32520	CAMBIOS POR ERRORES CONTABLES	23,007.18	7,630.68	0	0	15,376.50	0
32521	CAMBIOS POR ERRORES CONTABLES	23,007.18	7,630.68	0.00	0.00	15,376.50	0
40000	INGRESOS Y OTROS BENEFICIOS	0	0	1,425,239.42	32,649,877.15	0	31,224,637.73
41000	INGRESOS DE GESTION	0	0	12.42	2,639,097.65	0	2,639,085.23
41100	IMPUESTOS	0	0	0	1,343,106.41	0	1,343,106.41
41120	IMPUESTOS SOBRE EL PATRIMONIO	0	0	0	775,459.21	0	775,459.21
41121	IMPUESTOS SOBRE EL PATRIMONIO	0.00	0.00	0.00	775,459.21	0	775,459.21
41130	IMPUESTOS SOBRE LA PRODUCCION, EL CONSUMO Y LAS TRANSACCIONES	0	0	0	399,389.45	0	399,389.45
41131	IMPUESTOS SOBRE LA PRODUCCION, EL CONSUMO Y LAS TRANSACCIONES	0.00	0.00	0.00	399,389.45	0	399,389.45
41170	ACCESORIOS DE IMPUESTOS	0	0	0	168,257.75	0	168,257.75
41171	ACCESORIOS DE IMPUESTOS	0.00	0.00	0.00	168,257.75	0	168,257.75
41400	DERECHOS	0	0	0	766,687.18	0	766,687.18
41410	DERECHOS POR EL USO, GOCE, APROVECHAMIENTO O EXPLOTACION DE BIENES DE DOMINIO PUBLICO	0	0	0	64,146.00	0	64,146.00
41411	DERECHOS POR EL USO, GOCE, APROVECHAMIENTO O EXPLOTACION DE BIENES DE DOMINIO PUBLICO	0.00	0.00	0.00	64,146.00	0	64,146.00
41430	DERECHOS POR PRESTACION DE SERVICIOS	0	0	0	702,541.18	0	702,541.18
41431	DERECHOS POR PRESTACION DE SERVICIOS	0.00	0.00	0.00	702,541.18	0	702,541.18
41500	PRODUCTOS DE TIPO CORRIENTE	0	0	12.42	10,468.56	0	10,456.14
41590	OTROS PRODUCTOS QUE GENERAN INGRESOS CORRIENTES	0	0	12.42	10,468.56	0	10,456.14
41591	OTROS PRODUCTOS QUE GENERAN INGRESOS CORRIENTES	0.00	0.00	12.42	10,468.56	0	10,456.14
41600	APROVECHAMIENTOS DE TIPO CORRIENTE	0	0	0	518,835.50	0	518,835.50
41620	MULTAS	0	0	0	100,072.20	0	100,072.20
41621	MULTAS	0.00	0.00	0.00	100,072.20	0	100,072.20
41690	OTROS APROVECHAMIENTOS	0	0	0	418,763.30	0	418,763.30
41691	OTROS APROVECHAMIENTOS	0.00	0.00	0.00	418,763.30	0	418,763.30
42000	PARTICIPACIONES, APORTACIONES, TRANSFERENCIAS, ASIGNACIONES, SUBSIDIOS	0	0	1,425,227.00	30,010,779.50	0	28,585,552.50
42100	PARTICIPACIONES Y APORTACIONES	0	0	1,425,227.00	30,010,779.50	0	28,585,552.50
42110	PARTICIPACIONES	0	0	1,425,227.00	9,718,694.45	0	8,293,467.45
42111	PARTICIPACIONES	0.00	0.00	1,425,227.00	9,718,694.45	0	8,293,467.45
42120	APORTACIONES	0	0	0	20,292,085.05	0	20,292,085.05
42121	APORTACIONES	0.00	0.00	0.00	20,292,085.05	0	20,292,085.05
50000	GASTOS Y OTRAS PERDIDAS	0	0	17,488,943.28	1,849,568.23	15,639,375.05	0
51000	GASTOS DE FUNCIONAMIENTO	0	0	14,997,436.33	1,848,568.23	13,148,868.10	0
51100	SERVICIOS PERSONALES	0	0	7,880,888.44	1,488,653.39	6,392,235.05	0
51110	REMUNERACIONES AL PERSONAL DE CARACTER PERMANENTE	0	0	7,877,614.24	1,488,653.39	6,388,960.85	0
51111	REMUNERACIONES AL PERSONAL DE CARACTER PERMANENTE	0.00	0.00	7,877,614.24	1,488,653.39	6,388,960.85	0
51120	REMUNERACIONES AL PERSONAL DE CARACTER TRANSITORIO	0	0	3,274.20	0	3,274.20	0
51121	REMUNERACIONES AL PERSONAL DE CARACTER TRANSITORIO	0.00	0.00	3,274.20	0.00	3,274.20	0
51200	MATERIALES Y SUMINISTROS	0	0	2,146,413.47	187,770.36	1,958,643.11	0
51210	MATERIALES DE ADMINISTRACION, EMISION DE DOCUMENTOS Y ARTICULOS OFICIALES	0	0	311,878.40	14,852.39	297,026.01	0
51211	MATERIALES DE ADMINISTRACION, EMISION DE DOCUMENTOS Y ARTICULOS OFICIALES	0.00	0.00	311,878.40	14,852.39	297,026.01	0
51220	ALIMENTOS Y UTENSILIOS	0	0	172,407.10	800.00	171,607.10	0
51221	ALIMENTOS Y UTENSILIOS	0.00	0.00	172,407.10	800.00	171,607.10	0
51230	MATERIALES Y ARTICULOS DE CONSTRUCCION Y DE REPARACION	0	0	172,582.41	2,500.00	370,082.41	0

ESTADOS UNIDOS MEXICANOS  
  
**PRESIDENCIA MUNICIPAL**  
Mpio. Cuilápam  
de Guerrero  
Dtto. Centro, Oax.  
2017-2018

ESTADOS UNIDOS MEXICANOS  
  
**REGIDUR DE HACIENDA**  
Mpio. Cuilápam  
de Guerrero  
Dtto. Centro, Oax.  
2017-2018

ESTADOS UNIDOS MEXICANOS  
  
**REGIDUR DE HACIENDA**  
Mpio. Cuilápam  
de Guerrero  
Dtto. Centro, Oax.  
2017-2018

ESTADOS UNIDOS MEXICANOS  
  
**TESORERIA MUNICIPAL**  
Mpio. Cuilápam  
de Guerrero  
Dtto. Centro, Oax.  
2017-2018



51241	MATERIALES Y ARTICULOS DE CONSTRUCCION Y DE REPARACION	0.00	0.00	372,582.41	2,500.00	370,082.41	0
51250	PRODUCTOS QUIMICOS, FARMACEUTICOS Y DE LABORATORIO	0	0	49,190.63	6,778.37	42,412.26	0
51251	PRODUCTOS QUIMICOS, FARMACEUTICOS Y DE LABORATORIO	0.00	0.00	49,190.63	6,778.37	42,412.26	0
51260	COMBUSTIBLES, LUBRICANTES Y ADITIVOS	0	0	826,633.10	160,760.60	665,872.50	0
51261	COMBUSTIBLES, LUBRICANTES Y ADITIVOS	0.00	0.00	826,633.10	160,760.60	665,872.50	0
51270	VESTUARIO, BLANCOS, PRENDAS DE PROTECCION Y ARTICULOS DEPORTIVOS	0	0	290,386.31	0	290,386.31	0
51271	VESTUARIO, BLANCOS, PRENDAS DE PROTECCION Y ARTICULOS DEPORTIVOS	0.00	0.00	290,386.31	0.00	290,386.31	0
51290	HERRAMIENTAS, REFACCIONES Y ACCESORIOS MENORES	0	0	123,335.52	2,079.00	121,256.52	0
51291	HERRAMIENTAS, REFACCIONES Y ACCESORIOS MENORES	0.00	0.00	123,335.52	2,079.00	121,256.52	0
51300	SERVICIOS GENERALES	0	0	4,970,134.42	172,144.48	4,797,989.94	0
51310	SERVICIOS BASICOS	0	0	1,522,705.39	0	1,522,705.39	0
51311	SERVICIOS BASICOS	0.00	0.00	1,522,705.39	0.00	1,522,705.39	0
51320	SERVICIOS DE ARRENDAMIENTO	0	0	113,638.00	6,980.00	106,658.00	0
51321	SERVICIOS DE ARRENDAMIENTO	0.00	0.00	113,638.00	6,980.00	106,658.00	0
51330	SERVICIOS PROFESIONALES, CIENTIFICOS Y TECNICOS Y OTROS SERVICIOS	0	0	1,058,927.89	46,400.00	1,012,527.89	0
51331	SERVICIOS PROFESIONALES, CIENTIFICOS Y TECNICOS Y OTROS SERVICIOS	0.00	0.00	1,058,927.89	46,400.00	1,012,527.89	0
51340	SERVICIOS FINANCIEROS, BANCARIOS Y COMERCIALES	0	0	2,268.02	84.68	2,183.34	0
51341	SERVICIOS FINANCIEROS, BANCARIOS Y COMERCIALES	0.00	0.00	2,268.02	84.68	2,183.34	0
51350	SERVICIOS DE INSTALACION, REPARACION, MANTENIMIENTO Y CONSERVACION	0	0	454,278.70	7,048.80	447,229.90	0
51351	SERVICIOS DE INSTALACION, REPARACION, MANTENIMIENTO Y CONSERVACION	0.00	0.00	454,278.70	7,048.80	447,229.90	0
51360	SERVICIOS DE COMUNICACION SOCIAL Y PUBLICIDAD	0	0	81,594.59	0	81,594.59	0
51361	SERVICIOS DE COMUNICACION SOCIAL Y PUBLICIDAD	0.00	0.00	81,594.59	0.00	81,594.59	0
51370	SERVICIOS DE TRASLADO Y VIATICOS	0	0	14,003.05	0	14,003.05	0
51371	SERVICIOS DE TRASLADO Y VIATICOS	0.00	0.00	14,003.05	0.00	14,003.05	0
51380	SERVICIOS OFICIALES	0	0	1,021,479.38	0	1,021,479.38	0
51381	SERVICIOS OFICIALES	0.00	0.00	1,021,479.38	0.00	1,021,479.38	0
51390	OTROS SERVICIOS GENERALES	0	0	701,239.40	111,631.00	589,608.40	0
51391	OTROS SERVICIOS GENERALES	0.00	0.00	701,239.40	111,631.00	589,608.40	0
52000	TRANSFERENCIAS, ASIGNACIONES, SUBSIDIOS Y OTRAS AYUDAS	0	0	115,460.00	1,000.00	114,460.00	0
52400	AYUDAS SOCIALES	0	0	115,460.00	1,000.00	114,460.00	0
52410	AYUDAS SOCIALES A PERSONAS	0	0	87,960.00	0	87,960.00	0
52411	AYUDAS SOCIALES A PERSONAS	0.00	0.00	87,960.00	0.00	87,960.00	0
52430	AYUDAS SOCIALES A INSTITUCIONES	0	0	27,500.00	1,000.00	26,500.00	0
52431	AYUDAS SOCIALES A INSTITUCIONES	0.00	0.00	27,500.00	1,000.00	26,500.00	0
55000	OTROS GASTOS Y PERDIDAS EXTRAORDINARIAS	0	0	377,290.95	0	377,290.95	0
55100	ESTIMACIONES, DEPRECIACIONES, DETERIOROS, OBSOLESCENCIA Y AMORTIZACIONES	0	0	377,290.95	0	377,290.95	0
55130	DEPRECIACION DE BIENES INMUEBLES	0	0	119,195.16	0	119,195.16	0
55132	DEPRECIACION DE EDIFICIOS NO HABITACIONALES	0.00	0.00	119,195.16	0.00	119,195.16	0
55150	DEPRECIACION DE BIENES MUEBLES	0	0	257,980.99	0	257,980.99	0
55151	DEPRECIACION DE MOBILIARIO Y EQUIPO DE ADMINISTRACION	0.00	0.00	70,570.93	0.00	70,570.93	0
55152	DEPRECIACION DE MOBILIARIO Y EQUIPO EDUCACIONAL Y RECREATIVO	0.00	0.00	18,505.56	0.00	18,505.56	0
55154	DEPRECIACION DE VEHICULOS Y EQUIPO DE TRANSPORTE	0.00	0.00	135,377.88	0.00	135,377.88	0
55155	DEPRECIACION DE EQUIPO DE DEFENSA Y SEGURIDAD	0.00	0.00	14,745.12	0.00	14,745.12	0
55156	DEPRECIACION DE MAQUINARIA, OTROS EQUIPOS Y HERRAMIENTAS	0.00	0.00	18,781.50	0.00	18,781.50	0
55170	AMORTIZACION DE ACTIVOS INTANGIBLES	0	0	114.80	0	114.80	0
55171	AMORTIZACION DE SOFTWARE	0.00	0.00	114.80	0.00	114.80	0
56000	INVERSION PUBLICA	0	0	1,998,756.00	0	1,998,756.00	0
56100	INVERSION PUBLICA NO CAPITALIZABLE	0	0	1,998,756.00	0	1,998,756.00	0
56110	CONSTRUCCION EN BIENES NO CAPITALIZABLE	0	0	1,998,756.00	0	1,998,756.00	0
56111	CONSTRUCCION DE INMUEBLES EN BIENES NO CAPITALIZABLE	0.00	0.00	1,998,756.00	0.00	1,998,756.00	0
70000	CUENTAS DE ORDEN CONTABLES	908,617.00	908,617.00	0	0	0	0
70500	BIENES EN CONCESIONADOS O EN COMODATO	908,617.00	908,617.00	0	0	0	0
70501	BIENES BAJO CONTRATO EN COMODATO	908,617.00	0	0	0	908,617.00	0
70502	BIENES BAJO CONTRATO EN COMODATO	908,617.00	0	0	0	908,617.00	0
70503	BIENES BAJO CONTRATO EN COMODATO	908,617.00	0	0	0	908,617.00	0
70504	CONTRATO DE COMODATO POR BIENES	0	0	0	0	0	0
70505	CONTRATO DE COMODATO POR BIENES	0	0	0	0	0	0

ESTADOS UNIDOS MEXICANOS  
**PRESIDENCIA MUNICIPAL**  
 Mpio. Cuilápam  
 de Guerrero  
 Dto. Centro, Oax.  
 2017-2018

ESTADOS UNIDOS MEXICANOS  
**PRESIDENCIA MUNICIPAL**  
 Mpio. Cuilápam  
 de Guerrero  
 Dto. Centro, Oax.  
 2017-2018

ESTADOS UNIDOS MEXICANOS  
**SECRETARIA DE HACIENDA**  
 Cuilápam  
 de Guerrero  
 Dto. Centro, Oax.  
 2017-2018

ESTADOS UNIDOS MEXICANOS  
**SECRETARIA DE HACIENDA**  
 Cuilápam  
 de Guerrero  
 Dto. Centro, Oax.  
 2017-2018



76411	CONTRATO DE COMODATO POR BIENES	0.00	908,617.00	0.00	0.00	0	908,617.00
80000	CUENTAS DE ORDEN PRESUPUESTARIAS	0	0	371,879,935.23	371,879,935.23	0	0
81000	LEY DE INGRESOS	0	0	146,551,518.26	146,551,518.26	0	0
81100	LEY DE INGRESOS ESTIMADA	0	0	70,356,079.25	0	70,356,079.25	0
81110	LEY DE INGRESOS ESTIMADA	0	0	70,356,079.25	0	70,356,079.25	0
81111	LEY DE INGRESOS ESTIMADA	0.00	0.00	70,356,079.25	0.00	70,356,079.25	0
81200	LEY DE INGRESOS POR EJECUTAR	0	0	32,649,877.15	84,102,242.80	0	51,452,365.65
81210	LEY DE INGRESOS POR EJECUTAR	0	0	32,649,877.15	84,102,242.80	0	51,452,365.65
81211	LEY DE INGRESOS POR EJECUTAR	0.00	0.00	32,649,877.15	84,102,242.80	0	51,452,365.65
81300	MODIFICACIONES A LA LEY DE INGRESOS ESTIMADA	0	0	12,320,924.13	0	12,320,924.13	0
81310	MODIFICACIONES A LA LEY DE INGRESOS ESTIMADA	0	0	12,320,924.13	0	12,320,924.13	0
81311	MODIFICACIONES A LA LEY DE INGRESOS ESTIMADA	0.00	0.00	12,320,924.13	0.00	12,320,924.13	0
81400	LEY DE INGRESOS DEVENGADA	0	0	31,224,637.73	31,224,637.73	0	0
81410	LEY DE INGRESOS DEVENGADA	0	0	31,224,637.73	31,224,637.73	0	0
81411	LEY DE INGRESOS DEVENGADA	0.00	0.00	31,224,637.73	31,224,637.73	0	0
81500	LEY DE INGRESOS RECAUDADA	0	0	0	31,224,637.73	0	31,224,637.73
81510	LEY DE INGRESOS RECAUDADA	0	0	0	31,224,637.73	0	31,224,637.73
81511	LEY DE INGRESOS RECAUDADA	0.00	0.00	0	31,224,637.73	0	31,224,637.73
82000	PRESUPUESTO DE EGRESOS	0	0	225,328,416.97	225,328,416.97	0	0
82100	PRESUPUESTO DE EGRESOS APROBADO	0	0	0	70,356,079.25	0	70,356,079.25
82110	PRESUPUESTO DE EGRESOS APROBADO	0	0	0	70,356,079.25	0	70,356,079.25
82111	PRESUPUESTO DE EGRESOS APROBADO	0.00	0.00	0.00	70,356,079.25	0	70,356,079.25
82200	PRESUPUESTO DE EGRESOS POR EJERCER	0	0	89,367,172.74	43,231,243.10	46,135,929.64	0
82210	PRESUPUESTO DE EGRESOS POR EJERCER	0	0	89,367,172.74	43,231,243.10	46,135,929.64	0
82211	PRESUPUESTO DE EGRESOS POR EJERCER	0.00	0.00	89,367,172.74	43,231,243.10	46,135,929.64	0
82300	PRESUPUESTO DE EGRESOS MODIFICADO	0	0	0	12,320,924.13	0	12,320,924.13
82310	PRESUPUESTO DE EGRESOS MODIFICADO	0	0	0	12,320,924.13	0	12,320,924.13
82311	PRESUPUESTO DE EGRESOS MODIFICADO	0.00	0.00	0.00	12,320,924.13	0	12,320,924.13
82400	PRESUPUESTO DE EGRESOS COMPROMETIDO	0	0	36,541,073.74	33,140,056.83	3,401,016.91	0
82410	PRESUPUESTO DE EGRESOS COMPROMETIDO	0	0	36,541,073.74	33,140,056.83	3,401,016.91	0
82411	PRESUPUESTO DE EGRESOS COMPROMETIDO	0.00	0.00	36,541,073.74	33,140,056.83	3,401,016.91	0
82500	PRESUPUESTO DE EGRESOS DEVENGADO	0	0	33,140,056.83	33,140,056.83	0	0
82510	PRESUPUESTO DE EGRESOS DEVENGADO	0	0	33,140,056.83	33,140,056.83	0	0
82511	PRESUPUESTO DE EGRESOS DEVENGADO	0.00	0.00	33,140,056.83	33,140,056.83	0	0
82600	PRESUPUESTO DE EGRESOS EJERCIDO	0	0	33,140,056.83	33,140,056.83	0	0
82610	PRESUPUESTO DE EGRESOS EJERCIDO	0	0	33,140,056.83	33,140,056.83	0	0
82611	PRESUPUESTO DE EGRESOS EJERCIDO	0.00	0.00	33,140,056.83	33,140,056.83	0	0
82700	PRESUPUESTO DE EGRESOS PAGADO	0	0	33,140,056.83	0	33,140,056.83	0
82710	PRESUPUESTO DE EGRESOS PAGADO	0	0	33,140,056.83	0	33,140,056.83	0
82711	PRESUPUESTO DE EGRESOS PAGADO	0.00	0.00	33,140,056.83	0	33,140,056.83	0

TOTAL GENERAL 56,916,233.37 96,916,233.37 606,599,313.45 606,599,313.45 62,760,869.46 62,760,869.46

PRESIDENCIA MUNICIPAL

Mpio. Cuilapam de Guerrero  
 JAVIER MORENO COLMENARES  
 PRESIDENTE MUNICIPAL  
 2017-2018

TOTAL GENERAL 56,916,233.37 96,916,233.37 606,599,313.45 606,599,313.45 62,760,869.46 62,760,869.46

ESTADOS UNIDOS MEXICANOS  
 EPIFANIO SARATE RUIZ  
 SINDICO MUNICIPAL  
 MUNICIPIO DE CUILAPAM  
 Mpio. Cuilapam de Guerrero  
 Dto. Centro, Oax.  
 2017-2018

RECAUDERIA DE CUILAPAM  
 MANUELA VASQUEZ BARRANCO  
 REGIDOR DE HACIENDA  
 Mpio. Cuilapam de Guerrero  
 Dto. Centro, Oax.  
 2017-2018

TESORERIA DE CUILAPAM  
 CESAR PEREZ GONZALEZ  
 TESORERO MUNICIPAL  
 Mpio. Cuilapam de Guerrero  
 Dto. Centro, Oax.  
 2017-2018

MUNICIPIO DE CUILAPAM DE GUERRERO DISTRITO DE CENTRO, OAX.  
 TESORERIA MUNICIPAL  
 BALANZA DE COMPROBACIÓN DEL 01 DE JUNIO AL 30 DE JUNIO DEL 2018

JUNIO CERRADO

CUENTA	DESCRIPCION	SALDO INICIAL		MOVIMIENTOS		SALDOS	
		DEUDOR	ACREEDOR	CARGOS	ABONOS	DEUDOR	ACREEDOR
10000	ACTIVO	29,543,016.13	1,268,492.96	41,882,337.81	23,035,366.57	47,121,494.41	0
20000	PASIVO	10,908.00	3,174,909.22	10,029,234.61	9,681,985.99	0	2,816,752.60
30000	HACIENDA PUBLICA/ PATRIMONIO	15,376.50	18,734,855.63	0	10,000,000.00	0	28,719,479.13
40000	INGRESOS Y OTROS BENEFICIOS	0	20,102,127.45	164,917.00	11,287,427.28	0	31,224,637.73
50000	GASTOS Y OTRAS PERDIDAS	13,711,084.63	0	2,281,035.93	352,745.51	15,639,375.05	0
70000	CUENTAS DE ORDEN CONTABLES	908,617.00	908,617.00	0	0	0	0
80000	CUENTAS DE ORDEN PRESUPUESTARIAS	165,354,006.76	165,354,006.76	58,044,581.31	58,044,581.31	0	0
TOTAL GENERAL		209,543,009.02	209,543,009.02	112,402,106.66	112,402,106.66	62,760,869.46	62,760,869.46

  
 PRESIDENCIA MUNICIPAL  
 Mpio. Cuilapam de Guerrero  
 Dto. Centro, Oax.  
 2017-2018  
 JAVIER MORENO COLMENARES  
 PRESIDENTE MUNICIPAL

  
 SINDICATURA MUNICIPAL  
 Mpio. Cuilapam de Guerrero  
 Dto. Centro, Oax.  
 2017-2018  
 EPIFANIO ARATE RUIZ  
 SINDICO MUNICIPAL

  
 REGIDOR DE HACIENDA  
 Mpio. Cuilapam de Guerrero  
 Dto. Centro, Oax.  
 2017-2018  
 MANUELA VASQUEZ BARRANCO  
 REGIDOR DE HACIENDA

  
 TESORERIA MUNICIPAL  
 Mpio. Cuilapam de Guerrero  
 Dto. Centro, Oax.  
 2017-2018  
 CESAR PEREZ GONZALEZ  
 TESORERO MUNICIPAL



27-07-2018

MUNICIPIO DE CUILAPAM DE GUERRERO DISTRITO DE CENTRO, OAX.  
TESORERIA MUNICIPAL  
BALANZA DE COMPROBACIÓN DEL 01 DE JUNIO AL 30 DE JUNIO DEL 2018

JUNIO CERRADO

CUENTA	DESCRIPCION	SALDO INICIAL		MOVIMIENTOS		SALDOS	
		DEUDOR	ACREEDOR	CARGOS	ABONOS	DEUDOR	ACREEDOR
10000	ACTIVO	29,543,016.13	1,268,492.96	41,882,337.81	23,035,366.57	47,121,494.41	0
11000	ACTIVO CIRCULANTE	4,593,518.97	0.48	25,104,612.17	22,610,297.92	7,087,832.74	0
11100	EFFECTIVO Y EQUIVALENTES	4,512,727.54	0	13,635,701.59	11,152,688.85	6,995,740.28	0
11110	EFFECTIVO	1,578,209.85	0	979,615.27	1,282,258.80	1,275,566.32	0
11111	CAJA	1,578,209.85	0	979,615.27	1,282,258.80	1,275,566.32	0
11120	BANCOS/ TESORERIA	2,934,517.69	0	12,656,086.32	9,870,430.05	5,720,173.96	0
11121	BANCOS/ TESORERIA	2,934,517.69	0	12,656,086.32	9,870,430.05	5,720,173.96	0
11200	DERECHOS A RECIBIR EFFECTIVO O EQUIVALENTES	57,791.43	0	11,468,910.58	11,457,609.07	69,092.94	0
11220	CUENTAS POR COBRAR A CORTO PLAZO	0	0	11,206,291.45	11,206,291.45	0	0
11224	CUENTAS POR COBRAR DE PARTICIPACIONES, APORTACIONES Y CONVENIOS	0	0	11,206,291.45	11,206,291.45	0	0
11230	DEUDORES DIVERSOS POR COBRAR A CORTO PLAZO	0.07	0	0	0	0.07	0
11232	FUNCIONARIOS Y EMPLEADOS	0.07	0	0.00	0.00	0.07	0
11240	INGRESOS POR RECUPERAR A CORTO PLAZO	0	0	246,052.83	246,052.83	0	0
11241	CONTRIBUCIONES DE IMPUESTOS POR RECUPERAR CP	0	0	94,973.18	94,973.18	0	0
11243	CONTRIBUCIONES DE DERECHOS POR RECUPERAR CP	0	0	83,606.80	83,606.80	0	0
11244	CONTRIBUCIONES DE PRODUCTOS POR RECUPERAR CP	0	0	3,293.80	3,293.80	0	0
11245	CONTRIBUCIONES DE APROVECHAMIENTOS POR RECUPERAR CP	0	0	64,179.05	64,179.05	0	0
11290	OTROS DERECHOS A RECIBIR EFFECTIVO O EQUIVALENTES A CORTO PLAZO	57,791.36	0	16,566.30	5,264.79	69,092.87	0
11297	SUBSIDIO PARA EL EMPLEO	57,791.36	0	16,566.30	5,264.79	69,092.87	0
11300	DERECHOS A RECIBIR BIENES O SERVICIOS	23,000.00	0.48	0	0	22,999.52	0
11310	ANTICIPO A PROVEEDORES POR ADQUISICION DE BIENES Y PRESTACION DE SERVICIOS A CORTO PLAZO	23,000.00	0	0	0	23,000.00	0
11311	ANTICIPO A PROVEEDORES POR ADQUISICION DE BIENES Y PRESTACION DE SERVICIOS A CORTO PLAZO	23,000.00	0	0.00	0.00	23,000.00	0
11320	ANTICIPO A PROVEEDORES POR ADQUISICION DE BIENES INMUEBLES Y MUEBLES A CORTO PLAZO	0	0	0	0	0	0
11321	ANTICIPO A PROVEEDORES POR ADQUISICION DE BIENES INMUEBLES Y MUEBLES A CORTO PLAZO	0	0	0.00	0.00	0	0
11340	ANTICIPO A CONTRATISTAS POR OBRAS PUBLICAS A CORTO PLAZO	0	0.48	0	0	0	0.48
11341	ANTICIPO A CONTRATISTAS POR OBRAS PUBLICAS A CORTO PLAZO	0	0.48	0.00	0.00	0	0.48
12000	ACTIVO NO CIRCULANTE	24,949,497.16	1,268,492.48	16,777,725.64	425,068.65	40,033,661.67	0
12300	BIENES INMUEBLES, INFRAESTRUCTURA Y CONSTRUCCIONES EN PROCESO	21,728,836.83	0	16,770,636.29	353,916.74	38,145,556.38	0
12310	TERRENOS	380,000.00	0	0	0	380,000.00	0
12312	TERRENOS RURALES	380,000.00	0	0.00	0.00	380,000.00	0
12330	EDIFICIOS NO HABITACIONALES	7,151,710.79	0	10,000,000.00	0	17,151,710.79	0
12332	COMERCIALES, INSTITUCIONALES Y DE SERVICIOS	7,151,710.79	0	10,000,000.00	0.00	17,151,710.79	0
12340	INFRAESTRUCTURA	24,023.00	0	0	0	24,023.00	0
12346	INFRAESTRUCTURA DE AGUA POTABLE, SANEAMIENTO, HIDROAGRICOLA Y CONTROL DE INUNDACIONES	24,023.00	0	0.00	0.00	24,023.00	0
12350	CONSTRUCCIONES EN PROCESO EN BIENES DE DOMINIO PUBLICO	5,692,014.64	0	6,288,487.00	353,916.74	11,626,584.90	0
12352	EDIFICACION NO HABITACIONAL EN PROCESO	1,790,202.89	0	1,469,996.95	0.00	3,260,199.84	0
12353	CONSTRUCCION DE OBRAS PARA EL ABASTECIMIENTO DE AGUA, PETROLEO, GAS, ELECTRICIDAD Y TELECOMUNICACIONES EN PROCESO	1,076,053.41	0	4,144,002.07	353,916.74	4,866,138.74	0
12354	DIVISION DE TERRENOS Y CONSTRUCCION DE OBRAS DE URBANIZACION EN PROCESO	360,010.50	0	674,487.98	0.00	1,034,498.48	0
12355	CONSTRUCCION DE VIAS DE COMUNICACION EN PROCESO	2,465,747.84	0	0.00	0.00	2,465,747.84	0
12360	CONSTRUCCIONES EN PROCESO EN BIENES PROPIOS	8,481,088.40	0	482,149.29	0	8,963,237.69	0
12362	EDIFICACION NO HABITACIONAL EN PROCESO	8,481,088.40	0	149,745.86	0.00	8,630,834.26	0
12369	TRABAJOS DE ACABADOS EN EDIFICACIONES Y OTROS TRABAJOS ESPECIALIZADOS EN PROCESO	0	0	332,403.43	0.00	332,403.43	0
12400	BIENES MUEBLES	3,217,354.38	0	5,099.35	1,990.00	3,220,463.68	0

ESTADOS UNIDOS MEXICANOS  
PRESIDENCIA MUNICIPAL  
Mpio. Cuilápam de Guerrero  
Dto. Centro, Oax.  
2017-2018

ESTADOS UNIDOS MEXICANOS  
REGIDURIA DE HACIENDA  
Mpio. Cuilápam de Guerrero  
Dto. Centro, Oax.  
2017-2018

ESTADOS UNIDOS MEXICANOS  
1/5



12410	MOBILIARIO Y EQUIPO DE ADMINISTRACION	790,655.60	0	4,639.99	1,990.00	793,305.59	0
12411	MUEBLES DE OFICINA Y ESTANTERIA	378,706.57	0	0.00	0.00	378,706.57	0
12412	MUEBLES, EXCEPTO DE OFICINA Y ESTANTERIA	100,742.00	0	4,639.99	0.00	105,381.99	0
12413	EQUIPO DE COMPUTO Y DE TECNOLOGIAS DE LA INFORMACION	260,531.32	0	0.00	1,990.00	258,541.32	0
12419	OTROS MOBILIARIOS Y EQUIPOS DE ADMINISTRACION	50,675.71	0	0.00	0.00	50,675.71	0
12420	MOBILIARIO Y EQUIPO EDUCACIONAL Y RECREATIVO	79,915.60	0	0	0	79,915.60	0
12421	EQUIPOS Y APARATOS AUDIOVISUALES	8,240.00	0	0.00	0.00	8,240.00	0
12423	CAMARAS FOTOGRAFICAS Y DE VIDEO	58,847.99	0	0.00	0.00	58,847.99	0
12429	OTRO MOBILIARIO Y EQUIPO EDUCACIONAL Y RECREATIVO	12,827.61	0	0.00	0.00	12,827.61	0
12440	VEHICULOS Y EQUIPO DE TRANSPORTE	1,797,273.52	0	0	0	1,797,273.52	0
12441	VEHICULOS Y EQUIPO TERRESTRE	1,797,273.52	0	0.00	0.00	1,797,273.52	0
12450	EQUIPO DE DEFENSA Y SEGURIDAD	147,450.00	0	0	0	147,450.00	0
12451	EQUIPO DE DEFENSA Y SEGURIDAD	147,450.00	0	0.00	0.00	147,450.00	0
12460	MAQUINARIA, OTROS EQUIPOS Y HERRAMIENTAS	375,634.61	0	459.36	0	376,093.97	0
12461	MAQUINARIA Y EQUIPO AGROPECUARIO	8,165.00	0	0.00	0.00	8,165.00	0
12464	SISTEMAS DE AIRE ACONDICIONADO, CALEFACCION Y DE REFRIGERACION INDUSTRIAL Y COMERCIAL	38,000.00	0	0.00	0.00	38,000.00	0
12465	EQUIPO DE COMUNICACION Y TELECOMUNICACION	147,400.01	0	0.00	0.00	147,400.01	0
12466	EQUIPOS DE GENERACION ELECTRICA, APARATOS Y ACCESORIOS ELECTRICOS	3,671.60	0	459.36	0.00	4,130.96	0
12467	HERRAMIENTAS Y MAQUINAS HERRAMIENTA	10,998.00	0	0.00	0.00	10,998.00	0
12469	OTROS EQUIPOS	167,400.00	0	0.00	0.00	167,400.00	0
12470	COLECCIONES, OBRAS DE ARTE Y OBJETOS VALIOSOS	19,900.00	0	0	0	19,900.00	0
12471	BIENES ARTISTICOS, CULTURALES Y CIENTIFICOS	19,900.00	0	0.00	0.00	19,900.00	0
12480	ACTIVOS BIOLOGICOS	6,525.00	0	0	0	6,525.00	0
12488	ARBOLES Y PLANTAS	6,525.00	0	0.00	0.00	6,525.00	0
12500	ACTIVOS INTANGIBLES	3,306.00	0	0	0	3,306.00	0
12510	SOFTWARE	3,306.00	0	0	0	3,306.00	0
12511	SOFTWARE	3,306.00	0	0.00	0.00	3,306.00	0
12600	DEPRECIACION, DETERIORO Y AMORTIZACION ACUMULADA DE BIENES	0	1,268,492.48	1,990.00	69,161.91	0	1,335,664.39
12610	DEPRECIACION ACUMULADA DE BIENES INMUEBLES	0	176,563.58	0	19,865.86	0	196,429.44
12612	DEPRECIACION ACUMULADA DE EDIFICIOS NO HABITACIONALES	0	176,563.58	0.00	19,865.86	0	196,429.44
12630	DEPRECIACION ACUMULADA DE BIENES MUEBLES	0	1,091,837.06	1,990.00	49,273.09	0	1,139,120.15
12631	DEPRECIACION ACUMULADA DE MOBILIARIO Y EQUIPO DE ADMINISTRACION	0	238,320.28	1,990.00	11,653.42	0	245,983.70
12632	DEPRECIACION ACUMULADA DE MOBILIARIO Y EQUIPO EDUCACIONAL Y RECREATIVO	0	26,004.98	0.00	2,077.33	0	28,082.31
12634	DEPRECIACION ACUMULADA DE VEHICULOS Y EQUIPO DE TRANSPORTE	0	607,837.42	0.00	29,954.57	0	637,791.99
12635	DEPRECIACION ACUMULADA DE EQUIPO DE DEFENSA Y SEGURIDAD	0	113,751.76	0.00	2,457.52	0	116,209.28
12636	DEPRECIACION ACUMULADA DE MAQUINARIA, OTROS EQUIPOS Y HERRAMIENTAS	0	107,922.62	0.00	3,130.25	0	111,052.87
12650	AMORTIZACION ACUMULADA DE ACTIVOS INTANGIBLES	0	91.84	0	22.96	0	114.80
12651	AMORTIZACION ACUMULADA DE SOFTWARE	0	91.84	0.00	22.96	0	114.80
20000	PASIVO	10,908.00	3,174,909.22	10,029,234.61	9,681,985.99	0	2,816,752.60
21000	PASIVO CIRCULANTE	0	3,174,909.22	10,029,234.61	9,681,985.99	0	2,827,660.60
21100	CUENTAS POR PAGAR A CORTO PLAZO	0	3,174,909.22	9,828,235.58	9,480,986.96	0	2,827,660.60
21110	SERVICIOS PERSONALES POR PAGAR A CORTO PLAZO	0	0	1,766,506.91	1,766,506.91	0	0
21111	REMUNERACION POR PAGAR AL PERSONAL DE CARACTER PERMANENTE A CP	0	0	1,766,506.91	1,766,506.91	0	0
21112	REMUNERACION POR PAGAR AL PERSONAL DE CARACTER TRANSITORIO A CP	0	0	0.00	0.00	0	0
21120	PROVEEDORES POR PAGAR A CORTO PLAZO	0	195,968.96	798,395.97	798,395.97	0	195,968.96
21121	DEUDAS POR ADQUISICION DE BIENES Y CONTRATACION DE SERVICIOS POR PAGAR A CP	0	195,968.96	798,395.97	798,395.97	0	195,968.96
21130	CONTRATISTAS POR OBRAS PUBLICAS POR PAGAR A CORTO PLAZO	0	1,998,756.00	6,770,636.29	6,770,636.29	0	1,998,756.00
21131	CONTRATISTAS POR OBRAS PUBLICAS POR PAGAR A CORTO PLAZO	0	1,998,756.00	6,770,636.29	6,770,636.29	0	1,998,756.00
21150	TRANSFERENCIAS OTORGADAS POR PAGAR A CORTO PLAZO	0	0	10,840.00	10,840.00	0	0
21151	TRANSFERENCIAS OTORGADAS POR PAGAR A CORTO PLAZO	0	0	10,840.00	10,840.00	0	0
21170	RETENCIONES Y CONTRIBUCIONES POR PAGAR A CORTO PLAZO	0	581,860.74	436,822.41	89,573.79	0	234,612.12
21171	RETENCIONES Y CONTRIBUCIONES POR PAGAR A CORTO PLAZO	0	581,860.74	436,822.41	89,573.79	0	234,612.12
21190	OTRAS CUENTAS POR PAGAR A CORTO PLAZO	0	398,323.52	45,034.00	45,034.00	0	398,323.52

ESTADOS UNIDOS MEXICANOS  
**PRESIDENCIA MUNICIPAL**  
 Mpio. Cuilápam de Guerrero  
 Dto. Centro, Oax.  
 2017-2018

ESTADOS UNIDOS MEXICANOS  
**SINDICATURA MUNICIPAL**  
 Mpio. Cuilápam de Guerrero  
 Dto. Centro, Oax.  
 2017-2018

ESTADOS UNIDOS MEXICANOS  
**REGIDURIA DE HACIENDA**  
 Mpio. Cuilápam de Guerrero  
 Dto. Centro, Oax.  
 2017-2018

ESTADOS UNIDOS MEXICANOS  
**T. COORDINADOR MUNICIPAL**  
 Mpio. Cuilápam de Guerrero  
 Dto. Centro, Oax.  
 2017-2018



21191	OTRAS CUENTAS POR PAGAR A CORTO PLAZO	0	398,323.52	45,034.00	45,034.00	0	398,323.52
21900	OTROS PASIVOS A CORTO PLAZO	0	0	200,999.03	200,999.03	0	0
21910	INGRESOS POR CLASIFICAR	0	0	200,999.03	200,999.03	0	0
21911	IMPUESTOS POR CLASIFICAR	0	0	200,999.03	200,999.03	0	0
22000	PASIVO NO CIRCULANTE	10,908.00	0	0	0	10,908.00	0
22100	CUENTAS POR PAGAR A LARGO PLAZO	10,908.00	0	0	0	10,908.00	0
22110	PROVEEDORES POR PAGAR A LARGO PLAZO	10,908.00	0	0	0	10,908.00	0
22111	DEUDAS POR ADQUISICION DE BIENES Y CONTRATACION DE SERVICIOS POR PAGAR A LP	10,908.00	0	0.00	0.00	10,908.00	0
<b>30000</b>	<b>HACIENDA PUBLICA/ PATRIMONIO</b>	<b>15,376.50</b>	<b>18,734,855.63</b>	<b>0</b>	<b>10,000,000.00</b>	<b>0</b>	<b>28,719,479.13</b>
32000	HACIENDA PUBLICA /PATRIMONIO GENERADO	15,376.50	18,734,855.63	0	10,000,000.00	0	28,719,479.13
32100	RESULTADOS DEL EJERCICIO (AHORRO/ DESAHORRO)	0	0	0	0	0	9,194,219.86
32110	RESULTADOS DEL EJERCICIO (AHORRO/ DESAHORRO)	0	0	0	0	0	9,194,219.86
32111	RESULTADOS DEL EJERCICIO (AHORRO/ DESAHORRO)	0	0	0.00	0.00	0	9,194,219.86
32200	RESULTADOS DE EJERCICIOS ANTERIORES	0	18,734,855.63	0	10,000,000.00	0	28,734,855.63
32210	RESULTADOS DE EJERCICIOS ANTERIORES	0	18,734,855.63	0	10,000,000.00	0	28,734,855.63
32211	RESULTADOS DE EJERCICIOS ANTERIORES	0	18,734,855.63	0.00	10,000,000.00	0	28,734,855.63
32500	RECTIFICACIONES DE RESULTADOS DE EJERCICIOS ANTERIORES	15,376.50	0	0	0	15,376.50	0
32520	CAMBIOS POR ERRORES CONTABLES	15,376.50	0	0	0	15,376.50	0
32521	CAMBIOS POR ERRORES CONTABLES	15,376.50	0	0.00	0.00	15,376.50	0
<b>40000</b>	<b>INGRESOS Y OTROS BENEFICIOS</b>	<b>0</b>	<b>20,102,127.45</b>	<b>164,917.00</b>	<b>11,287,427.28</b>	<b>0</b>	<b>31,224,637.73</b>
41000	INGRESOS DE GESTION	0	2,393,032.40	0	246,052.83	0	2,639,085.23
41100	IMPUESTOS	0	1,248,133.23	0	94,973.18	0	1,343,106.41
41120	IMPUESTOS SOBRE EL PATRIMONIO	0	747,669.70	0	27,789.51	0	775,459.21
41121	IMPUESTOS SOBRE EL PATRIMONIO	0	747,669.70	0.00	27,789.51	0	775,459.21
41130	IMPUESTOS SOBRE LA PRODUCCION, EL CONSUMO Y LAS TRANSACCIONES	0	341,019.90	0	58,369.55	0	399,389.45
41131	IMPUESTOS SOBRE LA PRODUCCION, EL CONSUMO Y LAS TRANSACCIONES	0	341,019.90	0.00	58,369.55	0	399,389.45
41170	ACCESORIOS DE IMPUESTOS	0	159,443.63	0	8,814.12	0	168,257.75
41171	ACCESORIOS DE IMPUESTOS	0	159,443.63	0.00	8,814.12	0	168,257.75
41400	DERECHOS	0	683,080.38	0	83,606.80	0	766,687.18
41410	DERECHOS POR EL USO, GOCE, APROVECHAMIENTO O EXPLOTACION DE BIENES DE DOMINIO PUBLICO	0	62,146.00	0	2,000.00	0	64,146.00
41411	DERECHOS POR EL USO, GOCE, APROVECHAMIENTO O EXPLOTACION DE BIENES DE DOMINIO PUBLICO	0	62,146.00	0.00	2,000.00	0	64,146.00
41430	DERECHOS POR PRESTACION DE SERVICIOS	0	620,934.38	0	81,606.80	0	702,541.18
41431	DERECHOS POR PRESTACION DE SERVICIOS	0	620,934.38	0.00	81,606.80	0	702,541.18
41500	PRODUCTOS DE TIPO CORRIENTE	0	7,162.34	0	3,293.80	0	10,456.14
41590	OTROS PRODUCTOS QUE GENERAN INGRESOS CORRIENTES	0	7,162.34	0	3,293.80	0	10,456.14
41591	OTROS PRODUCTOS QUE GENERAN INGRESOS CORRIENTES	0	7,162.34	0.00	3,293.80	0	10,456.14
41600	APROVECHAMIENTOS DE TIPO CORRIENTE	0	454,656.45	0	64,179.05	0	518,835.50
41620	MULTAS	0	77,653.15	0	22,419.05	0	100,072.20
41621	MULTAS	0	77,653.15	0.00	22,419.05	0	100,072.20
41690	OTROS APROVECHAMIENTOS	0	377,003.30	0	41,760.00	0	418,763.30
41691	OTROS APROVECHAMIENTOS	0	377,003.30	0.00	41,760.00	0	418,763.30
42000	PARTICIPACIONES, APORTACIONES, TRANSFERENCIAS, ASIGNACIONES, SUBSIDIOS	0	17,709,095.05	164,917.00	11,041,374.45	0	28,585,552.50
42100	PARTICIPACIONES Y APORTACIONES	0	17,709,095.05	164,917.00	11,041,374.45	0	28,585,552.50
42110	PARTICIPACIONES	0	6,312,742.00	164,917.00	2,145,642.45	0	8,293,467.45
42111	PARTICIPACIONES	0	6,312,742.00	164,917.00	2,145,642.45	0	8,293,467.45
42120	APORTACIONES	0	11,396,353.05	0	8,895,732.00	0	20,292,085.05
42121	APORTACIONES	0	11,396,353.05	0.00	8,895,732.00	0	20,292,085.05
<b>50000</b>	<b>GASTOS Y OTRAS PERDIDAS</b>	<b>13,711,084.63</b>	<b>0</b>	<b>2,281,035.93</b>	<b>352,745.51</b>	<b>15,639,375.05</b>	<b>0</b>
51000	GASTOS DE FUNCIONAMIENTO	11,300,579.59	0	2,201,034.02	352,745.51	13,148,868.10	0
51100	SERVICIOS PERSONALES	5,327,061.16	0	1,415,840.40	350,666.51	6,392,235.05	0
51110	REMUNERACIONES AL PERSONAL DE CARACTER PERMANENTE	5,323,786.96	0	1,415,840.40	350,666.51	6,388,960.85	0
51111	REMUNERACIONES AL PERSONAL DE CARACTER PERMANENTE	5,323,786.96	0	1,415,840.40	350,666.51	6,388,960.85	0
51120	REMUNERACIONES AL PERSONAL DE CARACTER TRANSITORIO	3,274.20	0	0	0	3,274.20	0
51121	REMUNERACIONES AL PERSONAL DE CARACTER TRANSITORIO	3,274.20	0	0.00	0.00	3,274.20	0
51200	MATERIALES Y SUMINISTROS	1,741,407.81	0	219,314.30	2,079.00	1,958,643.11	0
51210	MATERIALES DE ADMINISTRACION, EMISION DE DOCUMENTOS Y ARTICULOS OFICIALES	260,098.25	0	36,927.76	0	297,026.01	0
51211	MATERIALES DE ADMINISTRACION, EMISION DE DOCUMENTOS Y ARTICULOS OFICIALES	260,098.25	0	36,927.76	0.00	297,026.01	0
51220	ALIMENTOS Y UTENSILIOS	154,398.26	0	17,208.84	0	171,607.10	0
51221	ALIMENTOS Y UTENSILIOS	154,398.26	0	17,208.84	0.00	171,607.10	0
51240	MATERIALES Y ARTICULOS DE CONSTRUCCION Y DE REPARACION	366,329.33	0	3,753.03	0	370,082.41	0

PRESIDENCIA MUNICIPAL  
Mpio. Cuilápam de Guerrero  
Dpto. Centro, Oax.  
2017-2018

SINDICATURA MUNICIPAL  
Mpio. Cuilápam de Guerrero  
Dpto. Centro, Oax.  
2017-2018

REGIDOR DE HACIENDA  
Mpio. Cuilápam de Guerrero  
Dpto. Centro, Oax.  
2017-2018

TESORERA MUNICIPAL  
Mpio. Cuilápam de Guerrero  
Dpto. Centro, Oax.  
2017-2018



51241	MATERIALES Y ARTICULOS DE CONSTRUCCION Y DE REPARACION	366,329.33	0	3,753.08	0.00	370,082.41	0
51250	PRODUCTOS QUIMICOS, FARMACEUTICOS Y DE LABORATORIO	41,455.28	0	956.98	0	42,412.26	0
51251	PRODUCTOS QUIMICOS, FARMACEUTICOS Y DE LABORATORIO	41,455.28	0	956.98	0.00	42,412.26	0
51260	COMBUSTIBLES, LUBRICANTES Y ADITIVOS	546,514.60	0	119,357.90	0	665,872.50	0
51261	COMBUSTIBLES, LUBRICANTES Y ADITIVOS	546,514.60	0	119,357.90	0.00	665,872.50	0
51270	VESTUARIO, BLANCOS, PRENDAS DE PROTECCION Y ARTICULOS DEPORTIVOS	288,107.12	0	2,279.19	0	290,386.31	0
51271	VESTUARIO, BLANCOS, PRENDAS DE PROTECCION Y ARTICULOS DEPORTIVOS	288,107.12	0	2,279.19	0.00	290,386.31	0
51290	HERRAMIENTAS, REFACCIONES Y ACCESORIOS MENORES	84,504.97	0	38,830.55	2,079.00	121,256.52	0
51291	HERRAMIENTAS, REFACCIONES Y ACCESORIOS MENORES	84,504.97	0	38,830.55	2,079.00	121,256.52	0
51300	SERVICIOS GENERALES	4,232,110.62	0	565,879.32	0	4,797,989.94	0
51310	SERVICIOS BASICOS	1,211,958.39	0	310,747.00	0	1,522,705.39	0
51311	SERVICIOS BASICOS	1,211,958.39	0	310,747.00	0.00	1,522,705.39	0
51320	SERVICIOS DE ARRENDAMIENTO	104,088.00	0	2,570.00	0	106,658.00	0
51321	SERVICIOS DE ARRENDAMIENTO	104,088.00	0	2,570.00	0.00	106,658.00	0
51330	SERVICIOS PROFESIONALES, CIENTIFICOS Y TECNICOS Y OTROS SERVICIOS	895,835.77	0	116,692.12	0	1,012,527.89	0
51331	SERVICIOS PROFESIONALES, CIENTIFICOS Y TECNICOS Y OTROS SERVICIOS	895,835.77	0	116,692.12	0.00	1,012,527.89	0
51340	SERVICIOS FINANCIEROS, BANCARIOS Y COMERCIALES	2,090.54	0	92.80	0	2,183.34	0
51341	SERVICIOS FINANCIEROS, BANCARIOS Y COMERCIALES	2,090.54	0	92.80	0.00	2,183.34	0
51350	SERVICIOS DE INSTALACION, REPARACION, MANTENIMIENTO Y CONSERVACION	433,606.50	0	13,623.40	0	447,229.90	0
51351	SERVICIOS DE INSTALACION, REPARACION, MANTENIMIENTO Y CONSERVACION	433,606.50	0	13,623.40	0.00	447,229.90	0
51360	SERVICIOS DE COMUNICACION SOCIAL Y PUBLICIDAD	74,794.59	0	6,800.00	0	81,594.59	0
51361	SERVICIOS DE COMUNICACION SOCIAL Y PUBLICIDAD	74,794.59	0	6,800.00	0.00	81,594.59	0
51370	SERVICIOS DE TRASLADO Y VIATICOS	14,003.05	0	0	0	14,003.05	0
51371	SERVICIOS DE TRASLADO Y VIATICOS	14,003.05	0	0.00	0.00	14,003.05	0
51380	SERVICIOS OFICIALES	971,479.38	0	50,000.00	0	1,021,479.38	0
51381	SERVICIOS OFICIALES	971,479.38	0	50,000.00	0.00	1,021,479.38	0
51390	OTROS SERVICIOS GENERALES	524,254.40	0	65,354.00	0	589,608.40	0
51391	OTROS SERVICIOS GENERALES	524,254.40	0	65,354.00	0.00	589,608.40	0
52000	TRANSFERENCIAS, ASIGNACIONES, SUBSIDIOS Y OTRAS AYUDAS	103,620.00	0	10,840.00	0	114,460.00	0
52400	AYUDAS SOCIALES	103,620.00	0	10,840.00	0	114,460.00	0
52410	AYUDAS SOCIALES A PERSONAS	80,620.00	0	7,340.00	0	87,960.00	0
52411	AYUDAS SOCIALES A PERSONAS	80,620.00	0	7,340.00	0.00	87,960.00	0
52430	AYUDAS SOCIALES A INSTITUCIONES	23,000.00	0	3,500.00	0	26,500.00	0
52431	AYUDAS SOCIALES A INSTITUCIONES	23,000.00	0	3,500.00	0.00	26,500.00	0
55000	OTROS GASTOS Y PERDIDAS EXTRAORDINARIAS	308,129.04	0	69,161.91	0	377,290.95	0
55100	ESTIMACIONES, DEPRECIACIONES, DETERIOROS, OBSOLESCENCIA Y AMORTIZACIONES	308,129.04	0	69,161.91	0	377,290.95	0
55130	DEPRECIACION DE BIENES INMUEBLES	99,329.30	0	19,865.86	0	119,195.16	0
55132	DEPRECIACION DE EDIFICIOS NO HABITACIONALES	99,329.30	0	19,865.86	0.00	119,195.16	0
55150	DEPRECIACION DE BIENES MUEBLES	208,707.90	0	49,273.09	0	257,980.99	0
55151	DEPRECIACION DE MOBILIARIO Y EQUIPO DE ADMINISTRACION	58,917.51	0	11,653.42	0.00	70,570.93	0
55152	DEPRECIACION DE MOBILIARIO Y EQUIPO EDUCACIONAL Y RECREATIVO	16,428.23	0	2,077.33	0.00	18,505.56	0
55154	DEPRECIACION DE VEHICULOS Y EQUIPO DE TRANSPORTE	105,423.31	0	29,954.57	0.00	135,377.88	0
55155	DEPRECIACION DE EQUIPO DE DEFENSA Y SEGURIDAD	12,287.60	0	2,457.52	0.00	14,745.12	0
55156	DEPRECIACION DE MAQUINARIA, OTROS EQUIPOS Y HERRAMIENTAS	15,651.25	0	3,130.25	0.00	18,781.50	0
55170	AMORTIZACION DE ACTIVOS INTANGIBLES	91.84	0	22.96	0	114.80	0
55171	AMORTIZACION DE SOFTWARE	91.84	0	22.96	0.00	114.80	0
56000	INVERSION PUBLICA	1,998,756.00	0	0	0	1,998,756.00	0
56100	INVERSION PUBLICA NO CAPITALIZABLE	1,998,756.00	0	0	0	1,998,756.00	0
56110	CONSTRUCCION EN BIENES NO CAPITALIZABLE	1,998,756.00	0	0	0	1,998,756.00	0
56111	CONSTRUCCION DE INMUEBLES EN BIENES NO CAPITALIZABLE	1,998,756.00	0	0.00	0.00	1,998,756.00	0
70000	CUENTAS DE ORDEN CONTABLES	908,617.00	908,617.00	0	0	0	0
76000	BIENES EN CONCESIONADOS O EN COMODATO	908,617.00	908,617.00	0	0	0	0
76300	BIENES BAJO CONTRATO EN COMODATO	908,617.00	0	0	0	908,617.00	0
76310	BIENES BAJO CONTRATO EN COMODATO	908,617.00	0	0	0	908,617.00	0
76311	BIENES BAJO CONTRATO EN COMODATO	908,617.00	0	0.00	0.00	908,617.00	0
76400	CONTRATO DE COMODATO POR BIENES	0	908,617.00	0	0	0	908,617.00
76410	CONTRATO DE COMODATO POR BIENES	0	908,617.00	0	0	0	908,617.00

PRESIDENCIA MUNICIPAL  
Mpio. Cuilápam de Guerrero  
Dpto. Centro, Oax.  
2017-2018

REGIDURIA MUNICIPAL  
Mpio. Cuilápam de Guerrero  
Dpto. Centro, Oax.  
2017-2018

ESTADOS UNIDOS MEXICANOS  
REGIDURIA MUNICIPAL  
Mpio. Cuilápam de Guerrero  
Dpto. Centro, Oax.  
2017-2018

ESTADOS UNIDOS MEXICANOS  
REGIDURIA MUNICIPAL  
Mpio. Cuilápam de Guerrero  
Dpto. Centro, Oax.  
2017-2018



76411	CONTRATO DE COMODATO POR BIENES	0	908,617.00	0.00	0.00	0	908,617.00
80000	CUENTAS DE ORDEN PRESUPUESTARIAS	165,354,006.76	165,354,006.76	58,044,581.31	58,044,581.31	0	0
81000	LEY DE INGRESOS	82,677,003.38	82,677,003.38	22,409,937.56	22,409,937.56	0	0
81100	LEY DE INGRESOS ESTIMADA	70,356,079.25	0	0	0	70,356,079.25	0
81110	LEY DE INGRESOS ESTIMADA	70,356,079.25	0	0	0	70,356,079.25	0
81111	LEY DE INGRESOS ESTIMADA	70,356,079.25	0	0.00	0.00	70,356,079.25	0
81200	LEY DE INGRESOS POR EJECUTAR	0	62,574,875.93	11,287,427.28	164,917.00	0	51,452,365.65
81210	LEY DE INGRESOS POR EJECUTAR	0	62,574,875.93	11,287,427.28	164,917.00	0	51,452,365.65
81211	LEY DE INGRESOS POR EJECUTAR	0	62,574,875.93	11,287,427.28	164,917.00	0	51,452,365.65
81300	MODIFICACIONES A LA LEY DE INGRESOS ESTIMADA	12,320,924.13	0	0	0	12,320,924.13	0
81310	MODIFICACIONES A LA LEY DE INGRESOS ESTIMADA	12,320,924.13	0	0	0	12,320,924.13	0
81311	MODIFICACIONES A LA LEY DE INGRESOS ESTIMADA	12,320,924.13	0	0.00	0.00	12,320,924.13	0
81400	LEY DE INGRESOS DEVENGADA	0	0	11,122,510.28	11,122,510.28	0	0
81410	LEY DE INGRESOS DEVENGADA	0	0	11,122,510.28	11,122,510.28	0	0
81411	LEY DE INGRESOS DEVENGADA	0	0	11,122,510.28	11,122,510.28	0	0
81500	LEY DE INGRESOS RECAUDADA	0	20,102,127.45	0	11,122,510.28	0	31,224,637.73
81510	LEY DE INGRESOS RECAUDADA	0	20,102,127.45	0	11,122,510.28	0	31,224,637.73
81511	LEY DE INGRESOS RECAUDADA	0	20,102,127.45	0	11,122,510.28	0	31,224,637.73
92000	PRESUPUESTO DE EGRESOS	82,677,003.38	82,677,003.38	35,634,643.75	35,634,643.75	0	0
82100	PRESUPUESTO DE EGRESOS APROBADO	0	70,356,079.25	0	0	0	70,356,079.25
82110	PRESUPUESTO DE EGRESOS APROBADO	0	70,356,079.25	0	0	0	70,356,079.25
82111	PRESUPUESTO DE EGRESOS APROBADO	0	70,356,079.25	0.00	0.00	0	70,356,079.25
82200	PRESUPUESTO DE EGRESOS POR EJERCER	56,221,068.91	0	706,662.25	10,791,801.52	46,135,929.64	0
82210	PRESUPUESTO DE EGRESOS POR EJERCER	56,221,068.91	0	706,662.25	10,791,801.52	46,135,929.64	0
82211	PRESUPUESTO DE EGRESOS POR EJERCER	56,221,068.91	0	706,662.25	10,791,801.52	46,135,929.64	0
82300	PRESUPUESTO DE EGRESOS MODIFICADO	0	12,320,924.13	0	0	0	12,320,924.13
82310	PRESUPUESTO DE EGRESOS MODIFICADO	0	12,320,924.13	0	0	0	12,320,924.13
82311	PRESUPUESTO DE EGRESOS MODIFICADO	0	12,320,924.13	0.00	0.00	0	12,320,924.13
82400	PRESUPUESTO DE EGRESOS COMPROMETIDO	1,596,825.05	0	10,085,139.27	8,280,947.41	3,401,016.91	0
82410	PRESUPUESTO DE EGRESOS COMPROMETIDO	1,596,825.05	0	10,085,139.27	8,280,947.41	3,401,016.91	0
82411	PRESUPUESTO DE EGRESOS COMPROMETIDO	1,596,825.05	0	10,085,139.27	8,280,947.41	3,401,016.91	0
82500	PRESUPUESTO DE EGRESOS DEVENGADO	0	0	8,280,947.41	8,280,947.41	0	0
82510	PRESUPUESTO DE EGRESOS DEVENGADO	0	0	8,280,947.41	8,280,947.41	0	0
82511	PRESUPUESTO DE EGRESOS DEVENGADO	0	0	8,280,947.41	8,280,947.41	0	0
82600	PRESUPUESTO DE EGRESOS EJERCIDO	0	0	8,280,947.41	8,280,947.41	0	0
82610	PRESUPUESTO DE EGRESOS EJERCIDO	0	0	8,280,947.41	8,280,947.41	0	0
82611	PRESUPUESTO DE EGRESOS EJERCIDO	0	0	8,280,947.41	8,280,947.41	0	0
82700	PRESUPUESTO DE EGRESOS PAGADO	24,859,109.42	0	8,280,947.41	0	33,140,056.83	0
82710	PRESUPUESTO DE EGRESOS PAGADO	24,859,109.42	0	8,280,947.41	0	33,140,056.83	0
82711	PRESUPUESTO DE EGRESOS PAGADO	24,859,109.42	0	8,280,947.41	0	33,140,056.83	0

TOTAL GENERAL 209,543,009.02 209,543,009.02 112,402,106.66 112,402,106.66 62,760,869.46 62,760,869.46

PRESIDENCIA MUNICIPAL  
Mpio. Cuilápam  
de Guerrero

DAVID MORENO COLMENARES  
PRESIDENTE MUNICIPAL  
2017-2018

TOTAL GENERAL 209,543,009.02 209,543,009.02 112,402,106.66 112,402,106.66 62,760,869.46 62,760,869.46

ESTADO LIBRE ASOCIADO DE OAXACA  
SINDICATURA MUNICIPAL  
Mpio. Cuilápam  
de Guerrero  
Dpto. Centro, Oax.  
2017-2018

REGIDOR DE HACIENDA  
MANUELA VASQUEZ BARRANCO  
Mpio. Cuilápam  
de Guerrero  
Dpto. Centro, Oax.  
2017-2018

ESTADO LIBRE ASOCIADO DE OAXACA  
TESORERO MUNICIPAL  
CESAR PEREZ GONZALEZ  
Mpio. Cuilápam  
de Guerrero  
Dpto. Centro, Oax.  
2017-2018





# H. AYUNTAMIENTO CONSTITUCIONAL CUIÁPAM DE GUERRERO

Periodo  
2017-2018



## 2.4. Deuda Pública

2.4.1 Análisis de la situación de la deuda pública (esta información la llenara de forma manual y está disponible en el SiMCA)

2.5 Resultados de la recaudación de la ley de ingresos

2.6 Resultado del ejercicio del presupuesto de egresos

**EJERCICIO 2018**



Municipio de Cuilápam de Guerrero, Distrito Centro  
 Cuenta Pública Municipal correspondiente al ejercicio fiscal 2018

**Análisis de la Situación de la Deuda Pública**

Para dar cumplimiento a lo establecido en los artículos 25 y 31 párrafos segundos de la Ley de Disciplina Financiera de las Entidades Federativas y los Municipios, artículos 22 y 24 de la Ley de Deuda Pública y artículo 12 Letra F de la Ley de Fiscalización Superior para el Estado de Oaxaca, se presenta el Informe que guarda la Deuda Pública del municipio de (1) \_\_\_\_\_, distrito de \_\_\_\_\_, Oaxaca, del ejercicio fiscal (2) \_\_\_\_\_.

**A.- Origen de la Deuda Pública**

La Deuda Pública del municipio de (1) \_\_\_\_\_, distrito de \_\_\_\_\_, Oaxaca, se contrató con fecha (3) \_\_\_\_\_, para solventar obras y acciones específicas. Los importes recibidos fueron registrados en el concepto de empréstitos afectando los ingresos del ejercicio (4) \_\_\_\_\_, creando un pasivo en la cuenta (5) \_\_\_\_\_ por la cantidad de (6) \$ \_\_\_\_\_ pesos, como fue registrado según contrato y convenio con (7) \_\_\_\_\_. Contrato celebrado a (8) \_\_\_\_\_.

El saldo de la Deuda Pública del municipio de (1) \_\_\_\_\_, distrito de \_\_\_\_\_, Oaxaca; al cierre del ejercicio fiscal (2) \_\_\_\_\_ fue de (9) \$ \_\_\_\_\_ pesos y la amortización de este periodo fue de (10) \$ \_\_\_\_\_ pesos, reflejando un desendeudamiento acumulado neto temporal de (11) \$ \_\_\_\_\_ pesos.

(Tabla-1)  
Origen de la Deuda Pública

Monto contratado de la Deuda Pública	Ejercicio	Importe programado por amortizar en cada ejercicio	Importe amortizado	Saldo final
(12)	(13)	(14)	(15)	(16)
	<b>Total</b>			

NO APLICA





Municipio de Cuilápam de Guerrero, Distrito Centro  
 Cuenta Pública Municipal correspondiente al ejercicio fiscal 2018

**B.- Variación de la Deuda Pública**

Desde su contratación, la política de la deuda pública de la actual administración, es buscar que el endeudamiento neto sea reflejado en las finanzas del municipio, con el fin de potencializar la administración de los recursos de una manera sana y transparente, con perspectiva a (17) \_\_\_\_\_.

Para poder sostener la deuda pública en razón de los ingresos obtenidos en el presente ejercicio fiscal, fueron autorizados en el presupuesto de egresos del Ramo (18) \_\_\_\_\_ y Fuente de Financiamiento (19) \_\_\_\_\_.

La variación de la deuda pública se expresa en la siguiente gráfica.

(Tabla-2)			
Variación de la Deuda Pública			
Ejercicio (13)	Importe Amortizado (15)	Saldo pendiente de amortizar (20)	Porcentaje amortizado en cada ejercicio (21)
Monto contratado de la Deuda Pública		(12)	

**NO APLICA**

Insertar Gráfica

**C.- Programa de vencimientos del principal**

El actual programa de vencimientos convenido con (7) \_\_\_\_\_ y el municipio de (1) \_\_\_\_\_, distrito de \_\_\_\_\_, Oaxaca, es manejable, ya que se tiene solvencia y liquidez. La estrategia de la política de amortización de la deuda pública, es mediante el descuento directo a las aportaciones mensuales del FISM-DF (CDMX), según convenio, lo que asegura los pagos correspondientes; al momento del registro del ingreso, se proyecta el importe retenido para amortizarlo de manera automática, con la finalidad de reflejar flujos que permitan evaluar las finanzas ante movimientos y condiciones financieras.

ESTADOS UNIDOS MEXICANOS  
 PRESIDENCIA MUNICIPAL  
 Mpio. Cuilápam de Guerrero  
 Dto. Centro, Oax.  
 2017-2018

ESTADOS UNIDOS MEXICANOS  
 SINDICATURA MUNICIPAL  
 Mpio. Cuilápam de Guerrero  
 Dto. Centro, Oax.  
 2017-2018

ESTADOS UNIDOS MEXICANOS  
 REGIDURIA DE HACIENDA  
 Mpio. Cuilápam de Guerrero  
 Dto. Centro, Oax.  
 2017-2018

ESTADOS UNIDOS MEXICANOS  
 TERCERA SECCIÓN MUNICIPAL  
 Mpio. Cuilápam de Guerrero  
 Dto. Centro, Oax.  
 2017-2018



Municipio de Cuilápam de Guerrero, Distrito Centro  
 Cuenta Pública Municipal correspondiente al ejercicio fiscal 2018

La amortización se realizará en (22) \_\_\_\_\_ pagos mensuales por ejercicio, mostrando el nivel de pagos del principal más sus intereses durante el ejercicio. Al cierre del ejercicio fiscal (2) \_\_\_\_\_, el importe de capital más intereses es de (23) \$ \_\_\_\_\_ pesos, según el programa de pagos.

(Tabla-3)

Programa de vencimientos del principal

Vencimiento	Importe Amortizado	Intereses	Total
(24)	(25)	(26)	(27)
<b>Total</b>			

NO APLICA

**D.- Colocación de deuda pública en instrumentos de inversión (a través del mercado bursátil)**

Al cierre del ejercicio fiscal (2) \_\_\_\_\_, se ha colocado (28) \$ \_\_\_\_\_ pesos, en instrumentos de inversión que representen deuda pública, por lo que no es posible mostrar saldos en la cuenta contable 11141; así mismo, la cuenta de bancos donde fueron transferidos los montos de la deuda pública a la que hacemos mención, tiene un saldo al término del ejercicio de (28) \$ \_\_\_\_\_ pesos.

Por otro lado, es importante mencionar que parte de la colocación de los recursos obtenidos de la deuda a través de instrumentos de inversión, para el siguiente ejercicio fiscal al amparo del respectivo contrato es de (28) \$ \_\_\_\_\_ pesos.

**E.- Relación de obras a las que fueron destinados los recursos de la Deuda Pública (29)**

(Tabla-4)

Relación de obras a las que fueron destinados los recursos de la Deuda Pública

Monto contratado de la Deuda Pública	(12)
Nombre de la Obra	Importe destinado
<b>Total importe destinado a las obras:</b>	
<b>Saldo en la cuenta de bancos al ejercicio:</b>	

NO APLICA

PRESIDENCIA MUNICIPAL  
 Mpio. Cuilápam de Guerrero  
 Dto. Centro, Oax.  
 2017-2018

SINDICATURA MUNICIPAL  
 Mpio. Cuilápam de Guerrero  
 Dto. Centro, Oax.  
 2017-2018

REGIDURIA DE HACIENDA  
 Mpio. Cuilápam de Guerrero  
 Dto. Centro, Oax.  
 2017-2018

TESORERÍA MUNICIPAL  
 Mpio. Cuilápam de Guerrero  
 Dto. Centro, Oax.  
 2017-2018



Municipio de Cuilápam de Guerrero, Distrito Centro  
 Cuenta Pública Municipal correspondiente al ejercicio fiscal 2018

**F.- Gastos e Intereses de la Deuda Pública**

Los gastos de comisión por la contratación de la deuda fueron de (30) \$ \_\_\_\_\_ pesos, misma que fue cubierta con recursos del Ramo (31) \_\_\_\_\_ y Fuente de Financiamiento (32) \_\_\_\_\_ según registro contable del ejercicio (33) \_\_\_\_\_.

Derivado de la contratación de la deuda pública, género un interés (34) \_\_\_\_\_ anual del (35) \_\_\_\_\_ % en cantidad de (36) \$ \_\_\_\_\_ pesos, el importe pagado desde la contratación de la deuda hasta el término del ejercicio que se informa fue de (37) \$ \_\_\_\_\_ pesos, quedando pendiente la cantidad de (38) \$ \_\_\_\_\_ pesos.

Tabla-5				
Gastos e Intereses de la Deuda Pública				
Monto total del interés de la Deuda Pública	Ejercicio	Importe de los intereses programado para pagar en cada ejercicio	Importe de los intereses pagados en cada ejercicio	Importe de los intereses pendientes de pago
(39)	(13)	(40)	(41)	(42)
	<b>Total</b>			

Insertar Gráfica

Los recursos financiados por (7) \_\_\_\_\_ se utilizaron con transparencia de conformidad con la normatividad aplicable.

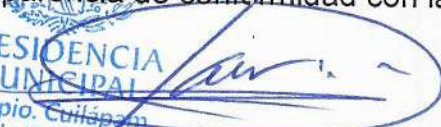
  
**PRESIDENCIA MUNICIPAL**  
 Mpio. Cuilápam de Guerrero, Oax.  
 C. JAVIER MORENO COLMENARES  
 Presidente Municipal  
 2017-2018

  
**SINDICATURA MUNICIPAL**  
 Mpio. Cuilápam de Guerrero, Oax.  
 C. EPIFANIO ZARATE RUIZ  
 Síndico Municipal

  
**REGIDURIA DE HACIENDA**  
 Mpio. Cuilápam de Guerrero, Oax.  
 Dto. Centro, Oax.  
 2017-2018  
 C. MANUELA VASQUEZ BARRANCO  
 Regidor de Hacienda

  
**TESORERIA MUNICIPAL**  
 Mpio. Cuilápam de Guerrero, Oax.  
 Dto. Centro, Oax.  
 2017-2018  
 C. CESAR PEREZ GONZALEZ  
 Tesorero Municipal



27/7/2018

:: SIMCA ::

MUNICIPIO DE CUILAPAM DE GUERRERO DISTRITO DE CENTRO, OAX.  
INFORME DE CUENTA PÚBLICA MUNICIPAL  
DEL 01 DE ABRIL AL 30 DE JUNIO DE 2018

JUNIO CERRADO

RESULTADOS DE LA RECAUDACIÓN DE LA LEY DE INGRESOS

El total de los ingresos recaudados por la Hacienda Pública Municipal, a través de la tesorería en el periodo que se informa, fue de \$ 31,224,637.73 que representó el 90.12 % del total estimado de la Ley de Ingresos más las modificaciones realizadas en el mismo lapso.

Resultados de los ingresos recaudados en sus diferentes clasificaciones de ingresos en relación con los importes estimados de la Ley de Ingresos más las modificaciones realizadas en el periodo que se informa:

Los Ingresos recaudados en el rubro de Impuestos, representaron la cantidad de \$ 501,709.96, y un 123.51 % respecto del total estimado de la Ley de Ingresos más las modificaciones realizadas en este rubro para este periodo.

En relación al Impuesto Predial, se recaudó la cantidad de \$ 943,716.96 que representó un 362.87 %, y por Traslación de Dominio se recaudó la cantidad de \$ 399,389.45 representando un 355.49 % del total estimado de la Ley de Ingresos más las modificaciones realizadas en este lapso de cada concepto respectivamente.

Respecto a Cuotas y Aportaciones de Seguridad Social, se recaudó la cantidad de \$ 0.00, que representó un 0.00 % respecto del total estimado de la Ley de Ingresos más las modificaciones realizadas en este rubro para este periodo.

Los Ingresos recaudados en el rubro de Contribuciones de mejoras, fueron por la cantidad de \$ 0.00, que representó un porcentaje de 0.00 %, del total estimado de la Ley de Ingresos más las modificaciones realizadas en el rubro.

Los Ingresos recaudados en el rubro de Derechos, fueron por la cantidad de \$ 766,687.18, que representó un porcentaje de 381.41 %, respecto del total estimado en la Ley de Ingresos más las modificaciones realizadas en este rubro para este periodo.

En relación al derecho por Alumbrado Público, se recaudó la cantidad de \$ 0.00 que representó un 0.00 % del total estimado de la Ley de Ingresos más las modificaciones realizadas en el periodo de este concepto.

Respecto al derecho de Agua Potable, se recaudó la cantidad de \$ 17,302.00 representando un 531.39 % y por Drenaje sanitario y Alcantarillado se recaudó la cantidad de \$ 0.00 representando un 0.00 % del total estimado de la Ley de Ingresos más las modificaciones realizadas en cada concepto respectivamente.

Los Ingresos recaudados en el rubro de Productos, representaron un importe de \$ 10,456.14, equivalentes a un 163.02 % del total estimado de la Ley de Ingresos más las modificaciones realizadas en el rubro para este periodo.

En relación a los productos por arrendamiento, derivado de Bienes Muebles e Intangibles, se recaudó la cantidad de \$ 0.00, que representó un 0.00 % del total estimado de la Ley de Ingresos más las modificaciones realizadas en el periodo por este concepto.

Los Ingresos recaudados en el rubro de Aprovechamientos, representaron en cantidad de \$ 518,835.50, equivalentes a un 123.05 % del total estimado de la Ley de Ingresos más las modificaciones realizadas en el rubro durante el periodo que se informa.

Los Ingresos recaudados en el rubro de Venta de Bienes y Servicios, representaron la cantidad de \$ 0.00, equivalentes a un 0.00 % del total estimado de la Ley de Ingresos más las modificaciones realizadas en el rubro.

Así también, en el periodo que se informa, los ingresos ministrados a través de la Secretaría de Finanzas del Poder Ejecutivo del Estado de Oaxaca, por concepto de Participaciones y Aportaciones ascendieron a la cantidad de \$ 28,585,552.50 de los cuales corresponden: al Fondo Municipal de Participaciones \$ 5,101,033.37; Fondo de Fomento Municipal \$ 2,493,220.08; Fondo de Compensación \$ 297,957.00; del Fondo Municipal del Impuesto a las ventas finales de gasolina y diésel \$ 210,187.00; Participaciones Provisionales 0.136 de la RFP \$ 0.00; Fondo de Extracción de Hidrocarburos 3.17 Derecho Adicional sobre la Extracción de Petróleo \$ 0.00, y Reintegro de ISR de Salarios por \$ 191,070.00 del Fondo de Aportaciones para la Infraestructura Social Municipal y de las Demarcaciones Territoriales del Distrito Federal \$ 14,826,220.05 y del Fondo de Aportaciones para el Fortalecimiento de los Municipios y de las Demarcaciones Territoriales del Distrito Federal la cantidad de \$ 5,465,865.00

Los recursos recibidos por Participaciones y Aportaciones Federales, representaron un 91.55 % del total recaudado.

Por otra parte, los recursos obtenidos por Convenios durante el presente periodo, por la cantidad de \$ 0.00 representaron un 0.00 % del total recaudado en el mismo.

Los ingresos recaudados por concepto de Transferencias, Asignaciones, Subsidios y otras Ayudas, representaron un importe de \$ 0.00.

En materia de endeudamiento interno y contratación de obligaciones de pago, se registró como ingreso recaudado la cantidad de \$ 0.00 que representa el 0.00 % en relación con los ingresos fiscales y propios recaudados por el municipio en el periodo que se informa.

PRESIDENCIA MUNICIPAL  
Mpio. Cuilapam de Guerrero  
Dto. Centro, Oax.  
JAVIER MORENO COLMENARES

ESTADOS UNIDOS MEXICANOS  
SIMCA  
MUNICIPAL  
Mpio. Cuilapam de Guerrero  
Dto. Centro, Oax.  
2017-2018  
EPIFANIO ZARATE RUIZ

ESTADOS UNIDOS MEXICANOS  
REGIDURIA MUNICIPAL DE HACIENDA  
Mpio. Cuilapam de Guerrero  
Dto. Centro, Oax.  
2017-2018  
MANUELA VASQUEZ BARRANCO

ESTADOS UNIDOS MEXICANOS  
TESORERIA MUNICIPAL  
Mpio. Cuilapam de Guerrero  
Dto. Centro, Oax.  
2017-2018  
CESAR PEREZ GONZALEZ



PRESIDENCIA MUNICIPAL

Mpio. Cuilápam de Guerrero

27/7/2018

PRESIDENTE MUNICIPAL

2017-2018



SINDICATURA MUNICIPAL

Mpio. Cuilápam de Guerrero  
Dpto. Centro, Oax.  
2017-2018



REGISTRO DE HACIENDA

Mpio. Cuilápam de Guerrero  
Dpto. Centro, Oax.  
2017-2018

Imprimir



TESORERIA MUNICIPAL

Mpio. Cuilápam de Guerrero  
Dpto. Centro, Oax.  
2017-2018



MUNICIPIO DE CUILAPAM DE GUERRERO DISTRITO DE CENTRO, OAX.  
INFORME DE CUENTA PÚBLICA MUNICIPAL  
DEL 01 DE ABRIL AL 30 DE JUNIO DE 2018

JUNTO CERRADO

RESULTADO DEL EJERCICIO DEL PRESUPUESTO DE EGRESOS

El total del gasto público municipal, ascendió a \$ 33,140,056.83 que representa el 118.58 % respecto del total del Presupuesto de Egresos aprobado para el periodo que se informa.

Resultados presentados por capítulo del gasto ejercido en relación con el Presupuesto devengado respecto del periodo que se informa:

En relación con los Servicios Personales, se ejerció la cantidad de \$ 6,392,235.05 el cual representó un 19.29 % respecto del gasto total del Presupuesto de Egresos Devengado al periodo.

Por la adquisición de Materiales y Suministros se reflejó en el gasto, la cantidad de \$ 1,958,643.11 que representó un 5.91 % respecto del gasto total del Presupuesto de Egresos Devengado.

En el capítulo de Servicios Generales, se ejerció la cantidad de \$ 4,797,989.94 que representó un 14.48 % respecto del gasto total del Presupuesto de Egresos Devengado.

Por concepto de Transferencias, Asignaciones, Subsidios y Otras Ayudas, se afectó al gasto la cantidad de \$ 114,460.00 representando un 0.35 % respecto del gasto total del Presupuesto de Egresos Devengado para este periodo.

En relación a la Adquisición de Bienes Muebles e Inmuebles se reflejó en el gasto la cantidad de \$ 991,135.59 representando un 2.99 % respecto del gasto total del Presupuesto de Egresos Devengado.

En el capítulo de Inversión Pública, se ejerció la cantidad de \$ 18,885,593.14 representando un 56.99 % respecto del gasto total del Presupuesto de Egresos Devengado.

Finalmente por concepto de Deuda Pública y Obligaciones de Pago, al trimestre se afectó al gasto la cantidad de \$ 0.00 representando un 0.00 % respecto del gasto total del Presupuesto de Egresos Devengado.



**PRESIDENCIA MUNICIPAL**  
Mpio. Cuilapam  
JAVIER MORENO COLMENARES  
PRESIDENTE MUNICIPAL  
Dpto. Centro, Oax.  
2017-2018



**SINDICATO MUNICIPAL**  
Mpio. Cuilapam  
de Guerrero  
Dpto. Centro, Oax.  
2017-2018



**REGIDOR DE HACIENDA DE HACIENDA**  
Mpio. Cuilapam  
de Guerrero  
Dpto. Centro, Oax.  
2017-2018



**TESORERO MUNICIPAL**  
CESAR PEREZ GONZALEZ  
Dpto. Centro, Oax.  
2017-2018





H. AYUNTAMIENTO CONSTITUCIONAL  
**CUILÁPAM DE GUERRERO**

Periodo  
2017-2018



## 2.7. Reporte Trimestral de Recaudación

### 2.7.1 Impuesto predial

**EJERCICIO 2018**









H. AYUNTAMIENTO CONSTITUCIONAL  
**CUILÁPAM DE GUERRERO**

Periodo  
2017-2018



**2.7.2. Agua Potable y Alcantarillado**

**EJERCICIO 2018**







**PRESIDENCIA MUNICIPAL**  
Mpio. Cuilapam  
de Guerrero  
Dpto. Centro, Oax.  
2017-2018



**SINDICATO MUNICIPAL**  
Mpio. Cuilapam  
de Guerrero  
Dpto. Centro, Oax.  
2017-2018

:: SIMCA ::

REGIDOR DE HACIENDA

Imprimir



**REGIDURIA DE HACIENDA**  
Mpio. Cuilapam  
de Guerrero  
Dpto. Centro, Oax.  
2017-2018



**TESORERIA MUNICIPAL**  
Mpio. Cuilapam  
de Guerrero  
Dpto. Centro, Oax.  
2017-2018





## **2.8. Bienes Patrimoniales**

- 2.8.1. Inventario de Bienes Muebles
- 2.8.2. Inventario de Bienes Inmuebles
- 2.8.3. Relación de Bienes que Componen el Patrimonio
- 2.8.4. Relación de Bienes Muebles que Componen el Patrimonio  
Municipal (General)
- 2.8.5. Relación de Bienes Inmuebles que Componen el Patrimonio  
Municipal (General)



MUNICIPIO DE CUILAPAM DE GUERRERO DISTRITO DE CENTRO, OAX.  
INVENTARIO DE BIENES MUEBLES AL 30 DE JUNIO DE 2018

JUNIO CERRADO

TIPO DE BIEN:	MUEBLES									
CONCEPTO DEL BIEN	NÚMERO DE INVENTARIO ANTERIOR	MARCA	MODELO	NÚMERO DE SERIE	ESTADO FÍSICO	OBSERVACIONES	DOCUMENTO	No. DOCUMENTO	VALOR REGISTRO	NOMBRE DEL RESGUARDANTE
BIENES MUEBLES, INMUEBLES E INTANGIBLES										
MOBILIARIO Y EQUIPO DE ADMINISTRACION										
MUEBLES DE OFICINA Y ESTANTERIA										
MUEBLES DE OFICINA										
SILLON SEMI- EJECUTIVO TAPIZADO EN PIEL NEGRA	5110100053	mobili	m958	0005	BUENO	SILLON SEMI- EJECUTIVO TAPIZADO EN PIEL NEGRA	FACTURA	F-269	1856.58	NO TIENE RESGUARDANTE
SILLON SEMI- EJECUTIVO TAPIZADO EN PIEL NEGRA	5110100054	mobili	1d5g74	54ghh5d	BUENO	SILLON SEMI- EJECUTIVO TAPIZADO EN PIEL NEGRA	FACTURA	F-269	1856.58	NO TIENE RESGUARDANTE
SILLON SEMI- EJECUTIVO TAPIZADO EN PIEL NEGRA	5110100055	mobili	4Rf4xd	fxs6565	BUENO	SILLON SEMI- EJECUTIVO TAPIZADO EN PIEL NEGRA	FACTURA	F-269	1856.58	NO TIENE RESGUARDANTE
SILLON SEMI- EJECUTIVO TAPIZADO EN PIEL NEGRA	5110100056	mobili	7h5b6	d151g8d1	BUENO	SILLON SEMI- EJECUTIVO TAPIZADO EN PIEL NEGRA	FACTURA	F-269	1856.58	NO TIENE RESGUARDANTE
SILLON SEMI- EJECUTIVO TAPIZADO EN PIEL NEGRA	5110100057	mobili	1s5d4s	52354e14	BUENO	SILLON SEMI- EJECUTIVO TAPIZADO EN PIEL NEGRA	FACTURA	F-269	1856.58	NO TIENE RESGUARDANTE
SILLON SEMI- EJECUTIVO TAPIZADO EN PIEL NEGRA	5110100058	mobili	1d8f1124	5d2d1f	BUENO	SILLON SEMI- EJECUTIVO TAPIZADO EN PIEL NEGRA	FACTURA	F-269	1856.58	NO TIENE RESGUARDANTE
SILLON SEMI- EJECUTIVO TAPIZADO EN PIEL NEGRA	5110100059	mobili	16c4d	1454sd	BUENO	SILLON SEMI- EJECUTIVO TAPIZADO EN PIEL NEGRA	FACTURA	F-269	1856.58	NO TIENE RESGUARDANTE
SILLON SEMI- EJECUTIVO TAPIZADO EN PIEL NEGRA	5110100060	mobili	21s5d1	485c4fx	BUENO	SILLON SEMI- EJECUTIVO TAPIZADO EN PIEL NEGRA	FACTURA	F-269	1856.58	NO TIENE RESGUARDANTE
SILLON SEMI- EJECUTIVO TAPIZADO EN PIEL NEGRA	5110100061	mobili	152g1f	415g1f	BUENO	SILLON SEMI- EJECUTIVO TAPIZADO EN PIEL NEGRA	FACTURA	F-269	1856.58	NO TIENE RESGUARDANTE
SILLON SEMI- EJECUTIVO TAPIZADO EN PIEL NEGRA	5110100062	mobili	1s5s1d	15g1d81f	BUENO	SILLON SEMI- EJECUTIVO TAPIZADO EN PIEL NEGRA	FACTURA	F-269	1856.58	NO TIENE RESGUARDANTE
SILLON SEMI- EJECUTIVO TAPIZADO EN PIEL NEGRA	5110100063	mobili	4177j	14751hw21	BUENO	SILLON SEMI- EJECUTIVO TAPIZADO EN PIEL NEGRA	FACTURA	F-269	1856.58	NO TIENE RESGUARDANTE
SILLON SEMI- EJECUTIVO TAPIZADO EN PIEL NEGRA	5110100064	mobili	45545g	b56hwg2451	BUENO	SILLON SEMI- EJECUTIVO TAPIZADO EN PIEL NEGRA	FACTURA	F-269	1856.58	NO TIENE RESGUARDANTE
SILLON SEMI- EJECUTIVO TAPIZADO EN PIEL NEGRA	5110100065	mobili	54d1x6g	554g1g	BUENO	SILLON SEMI- EJECUTIVO TAPIZADO EN PIEL NEGRA	FACTURA	F-269	1856.58	NO TIENE RESGUARDANTE
SILLON SEMI- EJECUTIVO TAPIZADO EN PIEL NEGRA	5110100066	mobili	51fc15	5w41wd	BUENO	SILLON SEMI- EJECUTIVO TAPIZADO EN PIEL NEGRA	FACTURA	F-269	1856.58	NO TIENE RESGUARDANTE
SILLON SEMI- EJECUTIVO TAPIZADO EN PIEL NEGRA	5110100067	mobili	21h54g5d27g	4754g05g4	BUENO	SILLON SEMI- EJECUTIVO TAPIZADO EN PIEL NEGRA	FACTURA	F-269	1856.58	NO TIENE RESGUARDANTE
SILLA DE VISTA FABRICADA EN TUBULAR OVALADO ASIENTO Y RESPALDO ACUINADO EN COLOR NEGRO	5110100068	mobili	1d5r1216c	4d4f644s	BUENO	SILLA DE VISTA FABRICADA EN TUBULAR OVALADO ASIENTO Y RESPALDO ACUINADO EN COLOR NEGRO	FACTURA	F-269	573.43	NO TIENE RESGUARDANTE
SILLA DE VISTA FABRICADA EN TUBULAR OVALADO ASIENTO Y RESPALDO ACUINADO EN COLOR NEGRO	5110100069	mobili	71d5g12	4d15sd	BUENO	SILLA DE VISTA FABRICADA EN TUBULAR OVALADO ASIENTO Y RESPALDO ACUINADO EN COLOR NEGRO	FACTURA	F-269	573.43	NO TIENE RESGUARDANTE
SILLA DE VISTA FABRICADA EN TUBULAR OVALADO ASIENTO Y RESPALDO ACUINADO EN COLOR NEGRO	5110100070	mobili	176521	41g44s	BUENO	SILLA DE VISTA FABRICADA EN TUBULAR OVALADO ASIENTO Y RESPALDO ACUINADO EN COLOR NEGRO	FACTURA	F-269	573.43	NO TIENE RESGUARDANTE
SILLA DE VISTA FABRICADA EN TUBULAR OVALADO ASIENTO Y RESPALDO ACUINADO EN COLOR NEGRO	5110100071	mobili	df1d1f	1d5sd1	BUENO	SILLA DE VISTA FABRICADA EN TUBULAR OVALADO ASIENTO Y RESPALDO ACUINADO EN COLOR NEGRO	FACTURA	F-269	573.43	NO TIENE RESGUARDANTE
SILLA DE VISTA FABRICADA EN TUBULAR OVALADO ASIENTO Y RESPALDO ACUINADO EN COLOR NEGRO	5110100072	mobili	15d92	4d6w1s1	BUENO	SILLA DE VISTA FABRICADA EN TUBULAR OVALADO ASIENTO Y RESPALDO ACUINADO EN COLOR NEGRO	FACTURA	F-269	573.43	NO TIENE RESGUARDANTE
ESCRITORIO CACAION ARCHIVERO COLOR NEGRO	5110100073	mobili	m958	0005	BUENO	ESCRITORIO CACAION ARCHIVERO COLOR NEGRO	FACTURA	F-263	3271.20	NO TIENE RESGUARDANTE
ESCRITORIO CACAION ARCHIVERO COLOR NEGRO	5110100074	mobili	m958	0005	BUENO	ESCRITORIO CACAION ARCHIVERO COLOR NEGRO	FACTURA	F-263	3271.20	NO TIENE RESGUARDANTE
ESCRITORIO CACAION ARCHIVERO COLOR NEGRO	5110100075	mobili	m958	0006	BUENO	ESCRITORIO CACAION ARCHIVERO COLOR NEGRO	FACTURA	F-263	3271.20	NO TIENE RESGUARDANTE
ESCRITORIO CACAION ARCHIVERO COLOR NEGRO	5110100076	mobili	m958	0006	BUENO	ESCRITORIO CACAION ARCHIVERO COLOR NEGRO	FACTURA	F-263	3271.20	NO TIENE RESGUARDANTE
ESCRITORIO CACAION ARCHIVERO COLOR NEGRO	5110100077	mobili	m958	0004	BUENO	ESCRITORIO CACAION ARCHIVERO COLOR NEGRO	FACTURA	F-263	3271.20	NO TIENE RESGUARDANTE
ESCRITORIO CACAION ARCHIVERO COLOR NEGRO	5110100078	mobili	m958	0005	BUENO	ESCRITORIO CACAION ARCHIVERO COLOR NEGRO	FACTURA	F-263	3271.20	NO TIENE RESGUARDANTE
ESCRITORIO CACAION ARCHIVERO COLOR NEGRO	5110100079	mobili	m958	0005	BUENO	ESCRITORIO CACAION ARCHIVERO COLOR NEGRO	FACTURA	F-263	3271.20	NO TIENE RESGUARDANTE
ESCRITORIO CACAION ARCHIVERO COLOR NEGRO	5110100080	mobili	m958	0005	BUENO	ESCRITORIO CACAION ARCHIVERO COLOR NEGRO	FACTURA	F-263	3271.20	NO TIENE RESGUARDANTE
ESCRITORIO CACAION ARCHIVERO COLOR NEGRO	5110100081	mobili	m958	0005	BUENO	ESCRITORIO CACAION ARCHIVERO COLOR NEGRO	FACTURA	F-263	3271.20	NO TIENE RESGUARDANTE

http://193.217.202.33/simca\_pro/indicadores/generabienes/ 2017-2018





UNDA SILLA DE VISITA FABRICADA EN TUBULAR COLOR NEGRO	5110100082	NINGUNO	mobili	m958	0005	BUENO	NEGRO	FACTURA	F-283	559.20	RESGUARDANTE NO TIENE RESGUARDANTE
SILLA DE VISITA ISO TUBULAR	5110100083	NINGUNO	iso	2014	n/a	BUENO	ESTRUCTURA FABRICADA EN TUBULAR OVALADO CAL-18 CON ACABADO EN PINTURA NEGRO SEMIMATE TEXTURIZADA ASIENTO Y RESPALDO ACOJINADO CON HULE ESPUMA, TAPIZADA EN TELA PLANA COLOR GRIS CATALA	FACTURA	F-0264	543.78	RESGUARDANTE NO TIENE RESGUARDANTE
SILLA DE VISITA ISO TUBULAR	5110100084	NINGUNO	iso	2014	n/a	BUENO	ESTRUCTURA FABRICADA EN TUBULAR OVALADO CAL-18 CON ACABADO EN PINTURA HORNEADA MICROPULVERIZADA COLOR NEGRO SEMIMATE TEXTURIZADA ASIENTO Y RESPALDO ACOJINADO CON HULE ESPUMA, TAPIZADA EN TELA PLANA COLOR GRIS CATALA	FACTURA	F-0264	543.78	RESGUARDANTE NO TIENE RESGUARDANTE
SILLA DE VISITA ISO TUBULAR	5110100085	NINGUNO	iso	2014	n/a	BUENO	ESTRUCTURA FABRICADA EN TUBULAR OVALADO CAL-18 CON ACABADO EN PINTURA HORNEADA MICROPULVERIZADA COLOR NEGRO SEMIMATE TEXTURIZADA ASIENTO Y RESPALDO ACOJINADO CON HULE ESPUMA, TAPIZADA EN TELA PLANA COLOR GRIS CATALA	FACTURA	F-0264	543.78	RESGUARDANTE NO TIENE RESGUARDANTE
SILLA DE VISITA ISO TUBULAR	5110100086	NINGUNO	iso	2014	n/a	BUENO	SILLA DE VISITA FABRICADA EN TUBULAR OVALADO ASIENTO Y RESPALDO ACOJINADO EN COLOR NEGRO	FACTURA	F-0264	543.78	RESGUARDANTE NO TIENE RESGUARDANTE
SILLA DE VISITA ISO TUBULAR	5110100087	NINGUNO	iso	2014	n/a	BUENO	SILLA DE VISITA FABRICADA EN TUBULAR OVALADO ASIENTO Y RESPALDO ACOJINADO EN COLOR NEGRO	FACTURA	F-0264	543.78	RESGUARDANTE NO TIENE RESGUARDANTE
SILLA DE VISITA ISO TUBULAR	5110100088	NINGUNO	iso	2014	n/a	BUENO	SILLA DE VISITA FABRICADA EN TUBULAR OVALADO ASIENTO Y RESPALDO ACOJINADO EN COLOR NEGRO	FACTURA	F-0264	543.78	RESGUARDANTE NO TIENE RESGUARDANTE
SILLA DE VISITA ISO TUBULAR	5110100089	NINGUNO	iso	2014	n/a	BUENO	SILLA DE VISITA FABRICADA EN TUBULAR OVALADO ASIENTO Y RESPALDO ACOJINADO EN COLOR NEGRO	FACTURA	F-0264	543.78	RESGUARDANTE NO TIENE RESGUARDANTE
SILLA DE VISITA ISO TUBULAR	5110100090	NINGUNO	iso	2014	n/a	BUENO	SILLA DE VISITA FABRICADA EN TUBULAR OVALADO ASIENTO Y RESPALDO ACOJINADO EN COLOR NEGRO	FACTURA	F-0264	543.78	RESGUARDANTE NO TIENE RESGUARDANTE
SILLA DE VISITA ISO TUBULAR	5110100091	NINGUNO	iso	2014	n/a	BUENO	SILLA DE VISITA FABRICADA EN TUBULAR OVALADO ASIENTO Y RESPALDO ACOJINADO EN COLOR NEGRO	FACTURA	F-0264	543.78	RESGUARDANTE NO TIENE RESGUARDANTE
SILLA DE VISITA ISO TUBULAR	5110100092	NINGUNO	iso	2014	n/a	BUENO	SILLA DE VISITA FABRICADA EN TUBULAR OVALADO ASIENTO Y RESPALDO ACOJINADO EN COLOR NEGRO	FACTURA	F-0264	543.78	RESGUARDANTE NO TIENE RESGUARDANTE
SILLA DE VISITA ISO TUBULAR	5110100093	NINGUNO	iso	2014	n/a	BUENO	SILLA DE VISITA FABRICADA EN TUBULAR OVALADO ASIENTO Y RESPALDO ACOJINADO EN COLOR NEGRO	FACTURA	F-0264	543.78	RESGUARDANTE NO TIENE RESGUARDANTE
SILLA DE VISITA ISO TUBULAR	5110100094	NINGUNO	iso	2014	n/a	BUENO	SILLA DE VISITA FABRICADA EN TUBULAR OVALADO ASIENTO Y RESPALDO ACOJINADO EN COLOR NEGRO	FACTURA	F-0264	543.78	RESGUARDANTE NO TIENE RESGUARDANTE
SILLA DE VISITA ISO TUBULAR	5110100095	NINGUNO	iso	2014	n/a	BUENO	SILLA DE VISITA FABRICADA EN TUBULAR OVALADO ASIENTO Y RESPALDO ACOJINADO EN COLOR NEGRO	FACTURA	F-0264	543.78	RESGUARDANTE NO TIENE RESGUARDANTE
SILLA DE VISITA ISO TUBULAR	5110100096	NINGUNO	iso	2014	n/a	BUENO	SILLA DE VISITA FABRICADA EN TUBULAR OVALADO ASIENTO Y RESPALDO ACOJINADO EN COLOR NEGRO	FACTURA	F-0264	543.78	RESGUARDANTE NO TIENE RESGUARDANTE
SILLA DE VISITA ISO TUBULAR	5110100097	NINGUNO	iso	2014	n/a	BUENO	SILLA DE VISITA FABRICADA EN TUBULAR OVALADO ASIENTO Y RESPALDO ACOJINADO EN COLOR NEGRO	FACTURA	F-0264	543.78	RESGUARDANTE NO TIENE RESGUARDANTE
SILLA DE VISITA ISO TUBULAR	5110100098	NINGUNO	iso	2014	n/a	BUENO	SILLA DE VISITA FABRICADA EN TUBULAR OVALADO ASIENTO Y RESPALDO ACOJINADO EN COLOR NEGRO	FACTURA	F-0264	543.78	RESGUARDANTE NO TIENE RESGUARDANTE
SILLA DE VISITA ISO TUBULAR	5110100099	NINGUNO	iso	2014	n/a	BUENO	SILLA DE VISITA FABRICADA EN TUBULAR OVALADO ASIENTO Y RESPALDO ACOJINADO EN COLOR NEGRO	FACTURA	F-0264	543.78	RESGUARDANTE NO TIENE RESGUARDANTE
SILLA DE VISITA ISO TUBULAR	5110100100	NINGUNO	iso	2014	n/a	BUENO	SILLA DE VISITA FABRICADA EN TUBULAR OVALADO ASIENTO Y RESPALDO ACOJINADO EN COLOR NEGRO	FACTURA	F-0264	543.78	RESGUARDANTE NO TIENE RESGUARDANTE
SILLA DE VISITA ISO TUBULAR	5110100101	NINGUNO	iso	2014	n/a	BUENO	SILLA DE VISITA FABRICADA EN TUBULAR OVALADO ASIENTO Y RESPALDO ACOJINADO EN COLOR NEGRO	FACTURA	F-0264	543.78	RESGUARDANTE NO TIENE RESGUARDANTE
ESCRITORIO COLOR NEGRO	5110100102	NINGUNO	n/a	2014	n/a	BUENO	ESCRITORIO COLOR NEGRO HECHO EN PANELART MELAMINICO (CAJON LAPICERO Y UN CAJON ARCHIVERO)	FACTURA	F-0264	3278.03	RESGUARDANTE NO TIENE RESGUARDANTE
ESCRITORIO COLOR NEGRO	5110100103	NINGUNO	n/a	2014	n/a	BUENO	ESCRITORIO COLOR NEGRO HECHO EN PANELART MELAMINICO (CAJON LAPICERO Y UN CAJON ARCHIVERO)	FACTURA	F-0264	3278.03	RESGUARDANTE NO TIENE RESGUARDANTE
ESCRITORIO COLOR NEGRO	5110100104	NINGUNO	n/a	2014	n/a	BUENO	ESCRITORIO COLOR NEGRO HECHO EN PANELART MELAMINICO (CAJON LAPICERO Y UN CAJON ARCHIVERO)	FACTURA	F-0264	3278.03	RESGUARDANTE NO TIENE RESGUARDANTE
ESCRITORIO COLOR NEGRO	5110100105	NINGUNO	n/a	2014	n/a	BUENO	ESCRITORIO COLOR NEGRO HECHO EN PANELART MELAMINICO (CAJON LAPICERO Y UN CAJON ARCHIVERO)	FACTURA	F-0264	3278.03	RESGUARDANTE NO TIENE RESGUARDANTE
ESCRITORIO COLOR NEGRO	5110100106	NINGUNO	n/a	2014	n/a	BUENO	ESCRITORIO COLOR NEGRO HECHO EN PANELART MELAMINICO (CAJON LAPICERO Y UN CAJON ARCHIVERO)	FACTURA	F-0264	3278.03	RESGUARDANTE NO TIENE RESGUARDANTE
ESCRITORIO COLOR NEGRO	5110100107	NINGUNO	n/a	2014	n/a	BUENO	ESCRITORIO COLOR NEGRO HECHO EN PANELART MELAMINICO (CAJON LAPICERO Y UN CAJON ARCHIVERO)	FACTURA	F-0264	3278.03	RESGUARDANTE NO TIENE RESGUARDANTE
ESCRITORIO SECRETARIAL	5110100108	NINGUNO	n/a	4888-001	4888-001	BUENO	3 ESCRITORIOS SECRETARIAL	FACTURA	F-D-283	2821.00	RESGUARDANTE NO TIENE RESGUARDANTE













TELAR NEGRO.	SERIE	SIN MARCA	SIN MODELO	SIN NUMERO DE SERIE	BUENO	ACOJINADO Y TELA NEGRA.	RESGUARDANTE
SILLAS APILABLES C. EST. DE ACERO ACOJINADO Y TELA NEGRA.	5110100189	NINGUNO	NINGUNO	SIN NUMERO DE SERIE	BUENO	SILLAS APILABLES C. EST. DE ACERO ACOJINADO Y TELA NEGRA.	NO TIENE RESGUARDANTE
SILLAS APILABLES C. EST. DE ACERO ACOJINADO Y TELA NEGRA.	5110100190	NINGUNO	NINGUNO	SIN NUMERO DE SERIE	BUENO	SILLAS APILABLES C. EST. DE ACERO ACOJINADO Y TELA NEGRA.	NO TIENE RESGUARDANTE
SILLAS APILABLES C. EST. DE ACERO ACOJINADO Y TELA NEGRA.	5110100191	NINGUNO	NINGUNO	SIN NUMERO DE SERIE	BUENO	SILLAS APILABLES C. EST. DE ACERO ACOJINADO Y TELA NEGRA.	NO TIENE RESGUARDANTE
SILLAS APILABLES C. ESCRITORIO TIPO SECRETARIAL DE 1,60 X 70 CM. CON CAJONERA. INCLUYE SILLON EJECUTIVO ALTO.	5110100192	NINGUNO	NINGUNO	SIN NUMERO DE SERIE	BUENO	SILLAS APILABLES C. ESCRITORIO TIPO SECRETARIAL DE 1,60 X 70 CM. CON CAJONERA. INCLUYE SILLON EJECUTIVO ALTO.	NO TIENE RESGUARDANTE
SILLAS APILABLES C. ESCRITORIO TIPO SECRETARIAL DE 1,60 X 70 CM. CON CAJONERA. INCLUYE SILLON EJECUTIVO ALTO.	5110100193	NINGUNO	NINGUNO	SIN NUMERO DE SERIE	BUENO	SILLAS APILABLES C. ESCRITORIO TIPO SECRETARIAL DE 1,60 X 70 CM. CON CAJONERA. INCLUYE SILLON EJECUTIVO ALTO.	NO TIENE RESGUARDANTE
SILLAS APILABLES C. ESCRITORIO TIPO SECRETARIAL DE 1,60 X 70 CM. CON CAJONERA. INCLUYE SILLON EJECUTIVO ALTO.	5110100194	NINGUNO	NINGUNO	SIN NUMERO DE SERIE	BUENO	SILLAS APILABLES C. ESCRITORIO TIPO SECRETARIAL DE 1,60 X 70 CM. CON CAJONERA. INCLUYE SILLON EJECUTIVO ALTO.	NO TIENE RESGUARDANTE
ESCRITORIO QUATTRA BASICO	5110100195	NINGUNO	NINGUNO	60183	BUENO	ESCRITORIO QUATTRA BASICO	NO TIENE RESGUARDANTE
ESCRITORIO EN L QUATTRA	5110100196	NINGUNO	NINGUNO	60192	BUENO	ESCRITORIO EN L QUATTRA	NO TIENE RESGUARDANTE
SILLA DE TRABAJO CARIBE	5110100197	NINGUNO	NINGUNO	59977	BUENO	SILLA DE TRABAJO CARIBE	NO TIENE RESGUARDANTE
SILLA EJECUTIVA ECLIPSE	5110100198	NINGUNO	NINGUNO	68650	BUENO	SILLA EJECUTIVA ECLIPSE	NO TIENE RESGUARDANTE
MODULO ELITE SECRETARIAL MILAN DERECHO DE MELAMINA WENGE CUBIERTAS FABRICADAS EN MELAMINA 28 MM	5110100199	NINGUNO	NINGUNO	0	BUENO	MODULO ELITE SECRETARIAL MILAN DERECHO DE MELAMINA WENGE CUBIERTAS FABRICADAS EN MELAMINA 28 MM. SOPORTE METALICO. OFICIO. CANTOS METALICOS. MEDIDAS ALTO: 75. ANCHO: 165. PROF: 180CMS	NO TIENE RESGUARDANTE
SILLON EJECUTIVO TAPIZADO EN PIEL COLOR CHOCOLATE CON DOBLE COLCHONETA EN ASIENTO Y RESPALDO	5110100200	NINGUNO	NINGUNO	0	BUENO	SILLON EJECUTIVO TAPIZADO EN PIEL COLOR CHOCOLATE CON DOBLE COLCHONETA EN ASIENTO Y RESPALDO. CON BRAZOS DE NYLON REGULAMINADO. BASE DE 5 PUNTOS COLOR GRIS	NO TIENE RESGUARDANTE
ESCRITORIO BASICO. HECHO EN PANELART MELAMINICO. COLOR MAPLE. SIN PORTATECLADO. CON ESTRUCTURA METALICA Y PLASTICO EN CUBIERTA. MED: ALTO: 5 ANCHO: 120 PROF: 60 CMS.	5110100201	NINGUNO	NINGUNO	S/S	BUENO	ESCRITORIO BASICO. HECHO EN PANELART MELAMINICO. COLOR MAPLE. SIN PORTATECLADO. CON ESTRUCTURA METALICA Y PLASTICO EN CUBIERTA. MED: ALTO: 5 ANCHO: 120 PROF: 60 CMS.	NO TIENE RESGUARDANTE
ESCRITORIO BASICO. HECHO EN PANELART MELAMINICO. COLOR MAPLE. SIN PORTATECLADO. CON ESTRUCTURA METALICA Y PLASTICO EN CUBIERTA. MED: ALTO: 5 ANCHO: 120 PROF: 60 CMS.	5110100202	NINGUNO	NINGUNO	S/S	BUENO	ESCRITORIO BASICO. HECHO EN PANELART MELAMINICO. COLOR MAPLE. SIN PORTATECLADO. CON ESTRUCTURA METALICA Y PLASTICO PASACABLES EN CUBIERTA. MED: ALTO: 5 ANCHO: 120 PROF: 60 CMS.	NO TIENE RESGUARDANTE
ESCRITORIO PRIVACIA. HECHO EN PANELART MELAMINICO COLOR MAPLE. CON 2 ENTERRAZOS PARA COLOCAR MONITOR Y CPU, PLASTICO PASACABLES EN CUBIERTA MED: ALTO: 115 LARGO: 128 PROF: 63 CMS.	5110100203	NINGUNO	NINGUNO	S/S	BUENO	ESCRITORIO PRIVACIA. HECHO EN PANELART MELAMINICO COLOR MAPLE. CON 2 ENTERRAZOS PARA COLOCAR MONITOR Y CPU, PLASTICO PASACABLES EN CUBIERTA MED: ALTO: 115 LARGO: 128 PROF: 63 CMS.	NO TIENE RESGUARDANTE
ESCRITORIO DELTA. HECHO EN PANELART MELAMINICO. COLOR MAPLE. SIN ACCESORIOS. MED: ALTO: 75 ANCHO: 120.5 PROF: 120.5 CMS.	5110100204	NINGUNO	NINGUNO	S/S	BUENO	ESCRITORIO DELTA. HECHO EN PANELART MELAMINICO. COLOR MAPLE. SIN ACCESORIOS. MED: ALTO: 75 ANCHO: 120.5 PROF: 120.5 CMS.	NO TIENE RESGUARDANTE
SILLA EJECUTIVA HABANA DE RESPALDO EN MALLA. CON PISTON NEUMATICO DE ALTURA Y BRAZOS FIJOS Y RESPALDO REFORZADO	5110100205	NINGUNO	NINGUNO	S/S	BUENO	SILLA EJECUTIVA HABANA DE RESPALDO EN MALLA. CON PISTON NEUMATICO DE ALTURA Y BRAZOS FIJOS Y RESPALDO REFORZADO	NO TIENE RESGUARDANTE
SILLA EJECUTIVA HABANA DE RESPALDO EN MALLA. CON PISTON NEUMATICO DE ALTURA Y BRAZOS FIJOS Y RESPALDO REFORZADO	5110100206	NINGUNO	NINGUNO	S/S	BUENO	SILLA EJECUTIVA HABANA DE RESPALDO EN MALLA. CON PISTON NEUMATICO DE ALTURA Y BRAZOS FIJOS Y RESPALDO REFORZADO	NO TIENE RESGUARDANTE
SILLA DE VISITA ITALIANA SIN BRAZOS CON CONCHA PROTECTORA DE PLASTICO EN EL RESPALDO Y BAJO EL ASIENTO. MONTADO SOBRE ESTRUCTURA TUBULAR ELIPTICA. TAPIZADA EN TELA	5110100207	NINGUNO	NINGUNO	S/S	BUENO	SILLA DE VISITA ITALIANA SIN BRAZOS CON CONCHA PROTECTORA DE PLASTICO EN EL RESPALDO Y BAJO EL ASIENTO. MONTADO SOBRE ESTRUCTURA TUBULAR ELIPTICA. TAPIZADA EN TELA	NO TIENE RESGUARDANTE
SILLA DE VISITA ITALIANA SIN BRAZOS CON CONCHA PROTECTORA DE PLASTICO EN EL RESPALDO Y BAJO EL ASIENTO. MONTADO SOBRE ESTRUCTURA TUBULAR ELIPTICA. TAPIZADA EN TELA	5110100208	NINGUNO	NINGUNO	S/S	BUENO	SILLA DE VISITA ITALIANA SIN BRAZOS CON CONCHA PROTECTORA DE PLASTICO EN EL RESPALDO Y BAJO EL ASIENTO. MONTADO SOBRE ESTRUCTURA TUBULAR ELIPTICA. TAPIZADA EN TELA	NO TIENE RESGUARDANTE
SILLA DE VISITA ITALIANA SIN BRAZOS CON CONCHA PROTECTORA DE PLASTICO EN EL RESPALDO Y BAJO EL ASIENTO. MONTADO SOBRE ESTRUCTURA TUBULAR ELIPTICA. TAPIZADA EN TELA	5110100209	NINGUNO	NINGUNO	S/S	BUENO	SILLA DE VISITA ITALIANA SIN BRAZOS CON CONCHA PROTECTORA DE PLASTICO EN EL RESPALDO Y BAJO EL ASIENTO. MONTADO SOBRE ESTRUCTURA TUBULAR ELIPTICA. TAPIZADA EN TELA	NO TIENE RESGUARDANTE
SILLA DE VISITA ITALIANA SIN BRAZOS CON CONCHA PROTECTORA DE PLASTICO EN EL RESPALDO Y BAJO EL ASIENTO. MONTADO SOBRE ESTRUCTURA TUBULAR ELIPTICA. TAPIZADA EN TELA	5110100210	NINGUNO	NINGUNO	S/S	BUENO	SILLA DE VISITA ITALIANA SIN BRAZOS CON CONCHA PROTECTORA DE PLASTICO EN EL RESPALDO Y BAJO EL ASIENTO. MONTADO SOBRE ESTRUCTURA TUBULAR ELIPTICA. TAPIZADA EN TELA	NO TIENE RESGUARDANTE
SILLA DE VISITA ITALIANA SIN BRAZOS CON CONCHA PROTECTORA DE PLASTICO EN EL RESPALDO Y BAJO EL ASIENTO. MONTADO SOBRE ESTRUCTURA TUBULAR ELIPTICA. TAPIZADA EN TELA	5110100211	NINGUNO	NINGUNO	S/S	BUENO	SILLA DE VISITA ITALIANA SIN BRAZOS CON CONCHA PROTECTORA DE PLASTICO EN EL RESPALDO Y BAJO EL ASIENTO. MONTADO SOBRE ESTRUCTURA TUBULAR ELIPTICA. TAPIZADA EN TELA	NO TIENE RESGUARDANTE
SILLA DE VISITA ITALIANA SIN BRAZOS CON CONCHA PROTECTORA DE PLASTICO EN EL RESPALDO Y BAJO EL ASIENTO. MONTADO SOBRE ESTRUCTURA TUBULAR ELIPTICA. TAPIZADA EN TELA	5110100212	NINGUNO	NINGUNO	S/S	BUENO	SILLA DE VISITA ITALIANA SIN BRAZOS CON CONCHA PROTECTORA DE PLASTICO EN EL RESPALDO Y BAJO EL ASIENTO. MONTADO SOBRE ESTRUCTURA TUBULAR ELIPTICA. TAPIZADA EN TELA	NO TIENE RESGUARDANTE
SILLA DE VISITA ITALIANA SIN BRAZOS CON CONCHA PROTECTORA DE PLASTICO EN EL RESPALDO Y BAJO EL ASIENTO. MONTADO SOBRE ESTRUCTURA TUBULAR ELIPTICA. TAPIZADA EN TELA	5110100213	NINGUNO	NINGUNO	S/S	BUENO	SILLA DE VISITA ITALIANA SIN BRAZOS CON CONCHA PROTECTORA DE PLASTICO EN EL RESPALDO Y BAJO EL ASIENTO. MONTADO SOBRE ESTRUCTURA TUBULAR ELIPTICA. TAPIZADA EN TELA	NO TIENE RESGUARDANTE
BANCA TANDEM NOVA DE 3 PLAZAS ESTRUCTURA ESTRECHADA DE TUBULAR RECANGULAR. CAL. 18.	5110100213	NINGUNO	NINGUNO	S/S	BUENO	BANCA TANDEM NOVA DE 3 PLAZAS ESTRUCTURA ESTRECHADA DE TUBULAR RECANGULAR. CAL. 18.	NO TIENE RESGUARDANTE

*[Handwritten signature]*

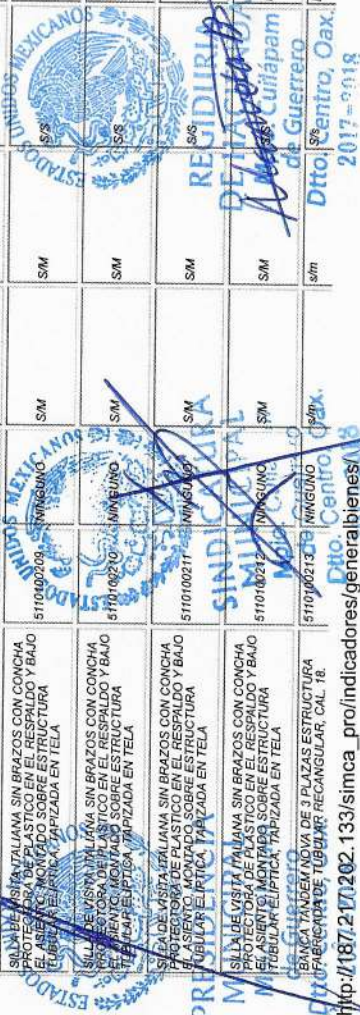







PREPARADO PARA UTILIZAR CARPETAS COLGANTES CON PORTA ETIQUETAS CROMADO, CERRADURA GENERAL, COLOR ARENA MED. ALTO: 132 CMS FR. 46.	NINGUNO	S/M	S/M	S/S	BUENO	FACTURA	F1898906C8	6743.00	NO TIENE RESGUARDANTE
ARCHIVERO VERTICAL METALICO INSTITUCIONAL DE 4 GAVETAS TORCIO COMPRESOR DE ALAMBRO PREPARADO PARA UTILIZAR CARPETAS COLGANTES CON PORTA ETIQUETAS CROMADO, CERRADURA GENERAL, COLOR ARENA MED. ALTO: 132 CMS FR. 46.	NINGUNO	S/M	S/M	S/S	BUENO	FACTURA	F1898906C8	6743.00	NO TIENE RESGUARDANTE
ARCHIVERO VERTICAL METALICO INSTITUCIONAL DE 4 GAVETAS TORCIO COMPRESOR DE ALAMBRO PREPARADO PARA UTILIZAR CARPETAS COLGANTES CON PORTA ETIQUETAS CROMADO, CERRADURA GENERAL, COLOR ARENA MED. ALTO: 132 CMS FR. 46.	NINGUNO	S/MARCA	S MODELO	S SERIE	BUENO	FACTURA	F1293FC08	6264.00	NO TIENE RESGUARDANTE
LOCKER A BASE DE MADERA DE PINO CON 9 LOCKERS CON PUERTAS DE MDF, CHAPAS POLIURETANO COLOR GRIS METALICO	NINGUNO	S/MARCA	S MODELO	S SERIE	BUENO	FACTURA	F1293FC08	6264.00	NO TIENE RESGUARDANTE
LOCKER A BASE DE MADERA DE PINO CON 9 LOCKERS CON PUERTAS DE MDF, CHAPAS POLIURETANO COLOR GRIS METALICO	NINGUNO	S/MARCA	S MODELO	S SERIE	BUENO	FACTURA	F1293FC08	6264.00	NO TIENE RESGUARDANTE
LOCKER A BASE DE MADERA DE PINO CON 9 LOCKERS CON PUERTAS DE MDF, CHAPAS POLIURETANO COLOR GRIS METALICO	NINGUNO	S/MARCA	S MODELO	S SERIE	BUENO	FACTURA	F1293FC08	6264.00	NO TIENE RESGUARDANTE
LOCKER A BASE DE MADERA DE PINO CON 9 LOCKERS CON PUERTAS DE MDF, CHAPAS POLIURETANO COLOR GRIS METALICO	NINGUNO	S/MARCA	S MODELO	S SERIE	BUENO	FACTURA	F1293FC08	6264.00	NO TIENE RESGUARDANTE
LOCKER A BASE DE MADERA DE PINO CON 9 LOCKERS CON PUERTAS DE MDF, CHAPAS POLIURETANO COLOR GRIS METALICO	NINGUNO	S/MARCA	S MODELO	S SERIE	BUENO	FACTURA	F1293FC08	6264.00	NO TIENE RESGUARDANTE
LOCKER A BASE DE MADERA DE PINO CON 9 LOCKERS CON PUERTAS DE MDF, CHAPAS POLIURETANO COLOR GRIS METALICO	NINGUNO	S/MARCA	S MODELO	S SERIE	BUENO	FACTURA	FACT. A 14	1211.04	NO TIENE RESGUARDANTE
MUEBLE TIPO LOCKER DE MADERA	NINGUNO	S/MARCA	S MODELO	S SERIE	BUENO	FACTURA	FACT. A 14	1211.04	NO TIENE RESGUARDANTE
MUEBLE TIPO LOCKER DE MADERA	NINGUNO	S/MARCA	S MODELO	S SERIE	BUENO	FACTURA	FACT. A 14	1211.04	NO TIENE RESGUARDANTE
MUEBLE TIPO LOCKER DE MADERA	NINGUNO	S/marca	S/modelo	S/serie	BUENO	FACTURA	FACT. A 14	1211.04	NO TIENE RESGUARDANTE
MUEBLE TIPO LOCKER DE MADERA	NINGUNO	S/marca	S/modelo	S/serie	BUENO	FACTURA	FACT. A 14	1211.04	NO TIENE RESGUARDANTE
MUEBLE TIPO LOCKER DE MADERA	NINGUNO	S/marca	S/modelo	S/serie	BUENO	FACTURA	FACT. A 14	1211.04	NO TIENE RESGUARDANTE
MUEBLE TIPO LOCKER DE MADERA	NINGUNO	S/MARCA	S/MODELO	S/SERIE	BUENO	FACTURA	FACT. A 14	1211.04	NO TIENE RESGUARDANTE
MUEBLE TIPO LOCKER DE MADERA	NINGUNO	S/MARCA	S/MODELO	S/SERIE	BUENO	FACTURA	FACT. A 14	1211.04	NO TIENE RESGUARDANTE
MUEBLE TIPO LOCKER DE MADERA	NINGUNO	S/SERIE/	S/MODELO	S/MODELO	BUENO	FACTURA	FACT. A 14	1211.04	NO TIENE RESGUARDANTE

MUEBLES EXCEPTO DE OFICINA Y ESTANTERIA

MUEBLES ENSAMBLADOS Y TAPIZADOS	NINGUNO	rodysgan	plegable	0002	BUENO	FACTURA	F-58390A	230.84	NO TIENE RESGUARDANTE
SILLA PLEGABLE METALICA CON ESTRUCTURA DE LAMINA	NINGUNO	rodysgan	plegable	00002	BUENO	FACTURA	F-58390A	230.84	NO TIENE RESGUARDANTE
SILLA PLEGABLE METALICA CON ESTRUCTURA DE LAMINA	NINGUNO	rodysgan	plegable	00003	BUENO	FACTURA	F-58390A	230.84	NO TIENE RESGUARDANTE
SILLA PLEGABLE METALICA CON ESTRUCTURA DE LAMINA	NINGUNO	rodysgan	plegable	00004	BUENO	FACTURA	F-58390A	230.84	NO TIENE RESGUARDANTE
SILLA PLEGABLE METALICA CON ESTRUCTURA DE LAMINA	NINGUNO	rodysgan	plegable	00005	BUENO	FACTURA	F-58390A	230.84	NO TIENE RESGUARDANTE
SILLA PLEGABLE METALICA CON ESTRUCTURA DE LAMINA	NINGUNO	rodysgan	plegable	00006	BUENO	FACTURA	F-58390A	230.84	NO TIENE RESGUARDANTE
SILLA PLEGABLE METALICA CON ESTRUCTURA DE LAMINA	NINGUNO	rodysgan	plegable	00008	BUENO	FACTURA	F-58390A	230.84	NO TIENE RESGUARDANTE
SILLA PLEGABLE METALICA CON ESTRUCTURA DE LAMINA	NINGUNO	rodysgan	plegable	00009	BUENO	FACTURA	F-58390A	230.84	NO TIENE RESGUARDANTE

ESTADOS UNIDOS MEXICANOS  
SECRETARÍA DE ECONOMÍA  
REGISTRADO  
Mpio. Cuicatlan de Guerrero  
Dtto. Centro, Oax.  
2017-2018

7/24











































:: SIMCA ::

DESCRIPCIÓN	CÓDIGO	CATEGORÍA	ESTADO	REMS	BANQUETE	CÓDIGO	ESTADO	DESCRIPCIÓN	FACTURA	VALOR	ESTADO
MESA TABLON MODELO BANQUETE	5120100303	NINGUNO	NINGUNO	REMS	BANQUETE	00302	BUENO	REMS DE 240*75 CM FABRICADA EN FIBRA DE VIDRIO, ESTRUCTURA EN ESMALTE EPOXICO	FACTURA F-054	1508.00	RESGUARDANTE
MESA TABLON MODELO BANQUETE	5120100304	NINGUNO	NINGUNO	REMS	BANQUETE	00303	BUENO	MESA TABLON MODELO BANQUETE MARCA REMS DE 240*75 CM FABRICADA EN FIBRA DE VIDRIO, ESTRUCTURA EN ESMALTE EPOXICO	FACTURA F-054	1508.00	RESGUARDANTE
MESA TABLON MODELO BANQUETE	5120100305	NINGUNO	NINGUNO	REMS	BANQUETE	00304	BUENO	MESA TABLON MODELO BANQUETE MARCA REMS DE 240*75 CM FABRICADA EN FIBRA DE VIDRIO, ESTRUCTURA EN ESMALTE EPOXICO	FACTURA F-054	1508.00	RESGUARDANTE
JGO DE SALA AMBAR	5120100306	NINGUNO	NINGUNO	n/a	n/a	n/a	BUENO	SALA AMBAR 3 2 1 SN: NA	FACTURA F-512461	9499.00	RESGUARDANTE
JGO DE SALA AMBAR	5120100307	NINGUNO	NINGUNO	n/a	n/a	n/a	BUENO	SALA MALAGA 3 2 1 SN: NA	FACTURA F-512456	8999.00	RESGUARDANTE
BASE DE MADERA CON CABECERA CON ACABADO EN COLOR CHOCOLATE	5120100308	NINGUNO	NINGUNO	SN	SN	SN	BUENO		FACTURA FACTURA 76885788	2726.00	RESGUARDANTE
BASE DE MADERA CON CABECERA CON ACABADO EN COLOR CHOCOLATE	5120100309	NINGUNO	NINGUNO	SN	SN	SN	BUENO		FACTURA FACTURA 76885788	2726.00	RESGUARDANTE
SILLA DE RUEDAS CON RESPALDO ABATIBLE PARA ADULTO	5120100310	NINGUNO	NINGUNO	SM	SM	SN	BUENO		FACT FACT 8855CDB4	4639.99	RESGUARDANTE

DESCRIPCIÓN	CÓDIGO	CATEGORÍA	ESTADO	REMS	BANQUETE	CÓDIGO	ESTADO	DESCRIPCIÓN	FACTURA	VALOR	ESTADO
BIENES ARTISTICOS, CULTURALES Y CIENTIFICOS	5130100001	MCDG-018	N/A	N/A	N/A	N/A	REGULAR	N/A	ACTA DE CABILDO	500.00	NO TIENE RESGUARDANTE
OBRAS Y COLECCIONES DE ARTE	5130100002	MCDG-019	N/A	N/A	N/A	REGULAR	REGULAR	N/A	ACTA DE CABILDO	250.00	NO TIENE RESGUARDANTE
CUADRO GOBERNADOR - MCDG-018	5130100003	MCDG-020	N/A	N/A	N/A	REGULAR	REGULAR	N/A	ACTA DE CABILDO	100.00	NO TIENE RESGUARDANTE
EMBLEMA CUILAPAM - MCDG-019	5130100004	MCDG-021	N/A	N/A	N/A	REGULAR	REGULAR	N/A	ACTA DE CABILDO	100.00	NO TIENE RESGUARDANTE
CUADRO DE EXPRESIDENTE - MCDG-020	5130100005	MCDG-022	N/A	N/A	N/A	REGULAR	REGULAR	N/A	ACTA DE CABILDO	100.00	NO TIENE RESGUARDANTE
CUADRO DE EXPRESIDENTE - MCDG-021	5130100006	MCDG-023	N/A	N/A	N/A	REGULAR	REGULAR	N/A	ACTA DE CABILDO	100.00	NO TIENE RESGUARDANTE
CUADRO DE EXPRESIDENTE - MCDG-022	5130100007	MCDG-024	N/A	N/A	N/A	REGULAR	REGULAR	N/A	ACTA DE CABILDO	100.00	NO TIENE RESGUARDANTE
CUADRO DE EXPRESIDENTE - MCDG-023	5130100008	MCDG-025	N/A	N/A	N/A	REGULAR	REGULAR	N/A	ACTA DE CABILDO	100.00	NO TIENE RESGUARDANTE
CUADRO DE EXPRESIDENTE - MCDG-024	5130100009	MCDG-026	N/A	N/A	N/A	REGULAR	REGULAR	N/A	ACTA DE CABILDO	100.00	NO TIENE RESGUARDANTE
CUADRO DE EXPRESIDENTE - MCDG-025	5130100010	MCDG-027	N/A	N/A	N/A	REGULAR	REGULAR	N/A	ACTA DE CABILDO	100.00	NO TIENE RESGUARDANTE
CUADRO DE EXPRESIDENTE - MCDG-026	5130100011	MCDG-028	N/A	N/A	N/A	REGULAR	REGULAR	N/A	ACTA DE CABILDO	100.00	NO TIENE RESGUARDANTE
CUADRO DE EXPRESIDENTE - MCDG-027	5130100012	MCDG-029	N/A	N/A	N/A	REGULAR	REGULAR	N/A	ACTA DE CABILDO	100.00	NO TIENE RESGUARDANTE
CUADRO DE EXPRESIDENTE - MCDG-028	5130100013	MCDG-030	N/A	N/A	N/A	REGULAR	REGULAR	N/A	ACTA DE CABILDO	100.00	NO TIENE RESGUARDANTE
CUADRO DE EXPRESIDENTE - MCDG-029	5130100014	MCDG-031	N/A	N/A	N/A	REGULAR	REGULAR	N/A	ACTA DE CABILDO	100.00	NO TIENE RESGUARDANTE
CUADRO DE EXPRESIDENTE - MCDG-030	5130100015	MCDG-032	N/A	N/A	N/A	REGULAR	REGULAR	N/A	ACTA DE CABILDO	100.00	NO TIENE RESGUARDANTE
CUADRO DE EXPRESIDENTE - MCDG-031	5130100016	MCDG-033	N/A	N/A	N/A	REGULAR	REGULAR	N/A	ACTA DE CABILDO	100.00	NO TIENE RESGUARDANTE
CUADRO DE EXPRESIDENTE - MCDG-032	5130100017	MCDG-034	N/A	N/A	N/A	REGULAR	REGULAR	N/A	ACTA DE CABILDO	100.00	NO TIENE RESGUARDANTE
CUADRO DE EXPRESIDENTE - MCDG-033	5130100018	MCDG-035	N/A	N/A	N/A	REGULAR	REGULAR	N/A	ACTA DE CABILDO	100.00	NO TIENE RESGUARDANTE
CUADRO DE EXPRESIDENTE - MCDG-034	5130100019	MCDG-036	N/A	N/A	N/A	REGULAR	REGULAR	N/A	ACTA DE CABILDO	100.00	NO TIENE RESGUARDANTE
CUADRO DE EXPRESIDENTE - MCDG-035	5130100020	MCDG-037	N/A	N/A	N/A	REGULAR	REGULAR	N/A	ACTA DE CABILDO	100.00	NO TIENE RESGUARDANTE
CUADRO DE EXPRESIDENTE - MCDG-036	5130100021	MCDG-038	N/A	N/A	N/A	REGULAR	REGULAR	N/A	ACTA DE CABILDO	100.00	NO TIENE RESGUARDANTE
CUADRO DE EXPRESIDENTE - MCDG-037	5130100022	MCDG-047	N/A	N/A	N/A	REGULAR	REGULAR	N/A	ACTA DE CABILDO	100.00	NO TIENE RESGUARDANTE
CUADRO DE EXPRESIDENTE - MCDG-038	5130100023	MCDG-048	N/A	N/A	N/A	REGULAR	REGULAR	N/A	ACTA DE CABILDO	100.00	NO TIENE RESGUARDANTE
CUADRO DE MIGUEL HIDALGO Y BENITO JUAREZ - MCDG-047	5130100024	MCDG-080	N/A	N/A	N/A	REGULAR	REGULAR	N/A	ACTA DE CABILDO	1000.00	NO TIENE RESGUARDANTE
CUADRO DE MIGUEL HIDALGO Y BENITO JUAREZ - MCDG-048	5130100025	MCDG-081	N/A	N/A	N/A	REGULAR	REGULAR	N/A	ACTA DE CABILDO	1000.00	NO TIENE RESGUARDANTE
TRAFALTE TIPICO - MCDG-080	5130100026	MCDG-082	N/A	N/A	N/A	REGULAR	REGULAR	N/A	ACTA DE CABILDO	750.00	NO TIENE RESGUARDANTE
TRAFALTE TIPICO - MCDG-081	5130100027	MCDG-083	N/A	N/A	N/A	REGULAR	REGULAR	N/A	ACTA DE CABILDO	750.00	NO TIENE RESGUARDANTE
TRAFALTE TIPICO - MCDG-082	5130100028	MCDG-084	N/A	N/A	N/A	REGULAR	REGULAR	N/A	ACTA DE CABILDO	750.00	NO TIENE RESGUARDANTE
TRAFALTE TIPICO - MCDG-083	5130100029	MCDG-085	N/A	N/A	N/A	REGULAR	REGULAR	N/A	ACTA DE CABILDO	750.00	NO TIENE RESGUARDANTE
TRAFALTE TIPICO - MCDG-084	5130100030	MCDG-085	N/A	N/A	N/A	REGULAR	REGULAR	N/A	ACTA DE CABILDO	750.00	NO TIENE RESGUARDANTE
TRAFALTE TIPICO - MCDG-085	5130100031	MCDG-085	N/A	N/A	N/A	REGULAR	REGULAR	N/A	ACTA DE CABILDO	750.00	NO TIENE RESGUARDANTE

2017-2018  
 PRESIDENCIA MUNICIPAL  
 Mpio. Cuilapam  
 Pto. Central de Gobierno  
 http://187.217.202.133/simca\_pro/indicadores/generales/bienes/



:: SIMCA ::

TRAJE TÍPICO - MCDG-086	MCDG-086	N/A	N/A	REGULAR	N/A	CABILDO	RESGUARDANTE
TRAJE TÍPICO - MCDG-087	MCDG-087	N/A	N/A	REGULAR	N/A	ACTA DE CABILDO	NO TIENE RESGUARDANTE
TRAJE TÍPICO - MCDG-088	MCDG-088	N/A	N/A	REGULAR	N/A	ACTA DE CABILDO	NO TIENE RESGUARDANTE
TRAJE TÍPICO - MCDG-089	MCDG-089	N/A	N/A	REGULAR	N/A	ACTA DE CABILDO	NO TIENE RESGUARDANTE
TRAJE TÍPICO - MCDG-090	MCDG-090	N/A	N/A	REGULAR	N/A	ACTA DE CABILDO	NO TIENE RESGUARDANTE
TRAJE TÍPICO - MCDG-091	MCDG-091	N/A	N/A	REGULAR	N/A	ACTA DE CABILDO	NO TIENE RESGUARDANTE
TRAJE TÍPICO - MCDG-092	MCDG-092	N/A	N/A	REGULAR	N/A	ACTA DE CABILDO	NO TIENE RESGUARDANTE
TRAJE TÍPICO - MCDG-093	MCDG-093	N/A	N/A	REGULAR	N/A	ACTA DE CABILDO	NO TIENE RESGUARDANTE
TRAJE TÍPICO - MCDG-094	MCDG-094	N/A	N/A	REGULAR	N/A	ACTA DE CABILDO	NO TIENE RESGUARDANTE
CUADRO DE PINTURA DE DON BENITO JUAREZ	NINGUNO	si/marca	SI/MODELO	BUENO	si/serie	FACTURA	NO TIENE RESGUARDANTE
CUADRO DE PINTURA DE EMILIANO ZAPATA	NINGUNO	si/marca	SI/MODELO	BUENO	si/serie	FACTURA	NO TIENE RESGUARDANTE
EQUIPO DE COMPUTO Y DE TECNOLOGIAS DE LA INFORMACION							

EQUIPO DE COMPUTO Y DE TECNOLOGIAS DE LA INFORMACION

COMPRADORA PORTATIL MARCA TOSHIBA, MODELO CS530, MEMORIA RAM DE 15 GB, DISCO DURO DE 750 GB, PROCESADOR CORE I3, SERIE: SF224320C.	NINGUNO	TOSHIBA	L55 SATELITE	S3F224320C	BUENO	FACTURA	NO TIENE RESGUARDANTE
COMPRA DE 4 EQUIPOS DE COMPUTO LENOVO TODO EN UNO PANTALLA 19.5", PROCESADOR INTEL CELERON 2.2 GHZ, MEMORIA RAM DE 4GB, DISCO DURO DE 1 TB, UNIDAD OPTICA DVD RW, RED INALAMBRICA, CAMARA WEB, WINDOWS 8.	NINGUNO	LENOVO	INTEL CELERON	SIN NUMERO DE SERIE	BUENO	FACTURA	NO TIENE RESGUARDANTE
COMPRA DE 4 EQUIPOS DE COMPUTO LENOVO TODO EN UNO PANTALLA 19.5", PROCESADOR INTEL CELERON 2.2 GHZ, MEMORIA RAM DE 4GB, DISCO DURO DE 1 TB, UNIDAD OPTICA DVD RW, RED INALAMBRICA, CAMARA WEB, WINDOWS 8.	NINGUNO	LENOVO	SIN MODELO	SIN NUMERO DE SERIE	BUENO	FACTURA	NO TIENE RESGUARDANTE
COMPRA DE 4 EQUIPOS DE COMPUTO LENOVO TODO EN UNO PANTALLA 19.5", PROCESADOR INTEL CELERON 2.2 GHZ, MEMORIA RAM DE 4GB, DISCO DURO DE 1 TB, UNIDAD OPTICA DVD RW, RED INALAMBRICA, CAMARA WEB, WINDOWS 8.	NINGUNO	LENOVO	SIN MODELO	SIN NUMERO DE SERIE	BUENO	FACTURA	NO TIENE RESGUARDANTE
COMPRA DE 4 EQUIPOS DE COMPUTO LENOVO TODO EN UNO PANTALLA 19.5", PROCESADOR INTEL CELERON 2.2 GHZ, MEMORIA RAM DE 4GB, DISCO DURO DE 1 TB, UNIDAD OPTICA DVD RW, RED INALAMBRICA, CAMARA WEB, WINDOWS 8.	NINGUNO	SIN MARCA	SIN MODELO	SIN NUMERO DE SERIE	BUENO	FACTURA	NO TIENE RESGUARDANTE
ACTUALIZACION DE SISTEMA SIOFM DESARROLLO EN UN LENGUAJE DE PROGRAMACION C# CON TECNOLOGIA NET, DE DATOS EN SQL SERVER 2008. EL SISTEMA ESTA DESARROLLADO BAJO TECNOLOGIA CLIENTE/SERVIDOR Y PLATAFORMA WINDOWS	NINGUNO	SIN MARCA	SIN MODELO	SIN NUMERO DE SERIE	BUENO	FACTURA	NO TIENE RESGUARDANTE
MULTIFUNCIONAL BROTHER DCP-T500W INK	NINGUNO	BROTHER	DCP-T500W INK	T2740	BUENO	FACTURA	NO TIENE RESGUARDANTE
MULTIFUNCIONAL EPSON SERIE L220 RESOLUCION 5760X1440DPI	NINGUNO	EPSON	L220	L220	BUENO	FACTURA	NO TIENE RESGUARDANTE
COMPUTADORA TODO EN UNO MARCA ACER, MONITOR DE 18.5"	NINGUNO	ACER	ACER	ECERAZ1	BUENO	FACTURA	NO TIENE RESGUARDANTE
MULTIFUNCIONAL EPSON L220 ECOTANK	NINGUNO	EPSON	L220 ECOTANK	1WNC247R41	BUENO	FACTURA	NO TIENE RESGUARDANTE
REGULAR SAMSUNG 3-G SM-G531H GRAND PRIME BCO	NINGUNO	SAMSUNG	3-G SM-G531H	S/g	BUENO	FACTURA	NO TIENE RESGUARDANTE
IMPRESORA LASER BROTHER MONOCROMATICA	NINGUNO	IMPRESORA LASER BROTHER MONOCROMATICA	SM	S/N	BUENO	FACTURA	NO TIENE RESGUARDANTE
IMPRESORA LASER BROTHER MONOCROMATICA	NINGUNO	IMPRESORA LASER BROTHER MONOCROMATICA	SM	S/S	BUENO	FACTURA	NO TIENE RESGUARDANTE
IMPRESORA LASER BROTHER MONOCROMATICA	NINGUNO	IMPRESORA LASER BROTHER MONOCROMATICA	SM	S/S	BUENO	FACTURA	NO TIENE RESGUARDANTE
IMPRESORA DE MATRIZ DE PUNTOS EPSON LX 350	NINGUNO	IMPRESORA DE MATRIZ DE PUNTOS EPSON LX 350	SM	S/S	BUENO	FACTURA	NO TIENE RESGUARDANTE
MONITOR LCD	NINGUNO	MONITOR LCD	SM	S/S	BUENO	FACTURA	NO TIENE RESGUARDANTE
EQUIPO DE COMPUTO DE ESCRITORIO DESKTOP MARCA HP, PROCESADOR AMD A6, MEMORIA RAM DE 4 GB, DISCO DURO DE 21.5 FHD, WINDOWS 10.	NINGUNO	MARCA LENOVO	SM	S/S	BUENO	FACTURA	NO TIENE RESGUARDANTE
TOP MARCA LENOVO T10-1MSX, PROCESADOR	NINGUNO	MARCA LENOVO T10-	SM	S/S	BUENO	FACTURA	NO TIENE RESGUARDANTE

REGIDURIA DE HUALPALLA DE GUERRERO

2017

2017

19/24







:: SIMCA ::

5190100004	NINGUNO	PERFEX	SMODELO	s/serie	BUENO	ENMASCADORA TAMAÑO CARTA ARMADILLO MC. PERFEX	FACTURA	3262.35	NO TIENE RESGUARDANTE
5190100005	NINGUNO	SAMARCA	200	s/serie	BUENO	GUILLOTINA MCO.200 DE 38X38 CMS.	FACTURA F38A04032	1078.36	NO TIENE RESGUARDANTE
5190100006	NINGUNO	SAMARCA	SMODELO	s/serie	BUENO	ESTUFA DE DOS QUEMADORES	FACTURA FCCAEAF75	580.00	NO TIENE RESGUARDANTE
5190100007	NINGUNO	oster	blend 300	s/serie	BUENO	ESTUFA DE DOS QUEMADORES	FACTURA FC664FD3F	1148.40	NO TIENE RESGUARDANTE
5190100008	NINGUNO	SIAPRK	SM	HKPROHP43F16	BUENO	TELEVISION LED 43 HKPRO HP43F16/SM/SN	FACTURA 13714068	5999.00	NO TIENE RESGUARDANTE
5190100009	NINGUNO	SMART	SMODELO	HK493SM	BUENO	TELEVISION LED 43 HKPRO SMART HP43F16/SM/SN	FACTURA 13714066	7999.00	NO TIENE RESGUARDANTE
5190100010	NINGUNO	SAMARCA	SMODELO	s/serie	BUENO	MANIPARA DE MADERA	FACTA A 14	12760.00	NO TIENE RESGUARDANTE
5190100011	NINGUNO	SN	SN	SN	BUENO	REFRIGERADOR DAEWOO DFR-25210G	FACTURA 6EA20170	5799.00	NO TIENE RESGUARDANTE
5190100012	NINGUNO	SN	SN	SN	BUENO	LED 43 HKPRO HP43F16F17	FACTURA E61A29AF	5499.00	NO TIENE RESGUARDANTE
MOBILIARIO Y EQUIPO EDUCACIONAL Y RECREATIVO									
EQUIPO DE SONIDO									
5210200009	NINGUNO	B52	MX-15	00162841631	BUENO	BOCINAS UN DRAVER DE 1	FACTURA F-A-7948	4120.00	NO TIENE RESGUARDANTE
5210200010	NINGUNO	B52	MX-15	001628416301	BUENO	BOCINAS UN DRAVER DE 1	FACTURA F-A-7948	4120.00	NO TIENE RESGUARDANTE
CAMARAS FOTOGRAFICAS Y DE VIDEO									
CAMARAS FOTOGRAFICAS									
5230100007	NINGUNO	CANON EOS	REBEL T6	SN	BUENO	CAMARA DIGITAL CANON EOS REBEL T6 LENTE 18-55MM, 18 MEGAPIXELES CON SENSOR APS-C, DISPLAY LCD, 4 VIDEO FULLHD WIFI / NFC DISPLAY LCD, 4 VIDEO FULLHD WIFI / NFC TARJETA SD, LENTE 18-55MM INCLUIDO	FACTURA F39F8D65C	14999.90	NO TIENE RESGUARDANTE
5230100008	NINGUNO	canon	POWERSHOT ELPH	s/serie	BUENO	CAMARA FOTOGRAFICA CANON POWERSHOT ELPH ROJO 20MPXL	FACTURA F374281D3	7424.00	NO TIENE RESGUARDANTE
5230100009	NINGUNO	canon	POWERSHOT ELPH	s/serie	BUENO	CAMARA FOTOGRAFICA CANON POWERSHOT ELPH ROJO 20MPXL	FACTURA F374281D3	7424.00	NO TIENE RESGUARDANTE
CAMARAS DE VIDEO Y VIDEO GRABADORAS									
5230200002	NINGUNO	S MARCA	S MODELO	S SERIE	BUENO	2 CAMARAS TIPO BALA Y 2 CAMARAS TIPO DOMO DE LARGO ALCANZE Y ACCESORIOS DE CONECTIVIDAD	FACTURA FR212C9D5	16500.00	NO TIENE RESGUARDANTE
5230200003	NINGUNO	EYEBAL	HP 1080P	SIN SERIE	BUENO	SISTEMA DE SEGURIDAD (CLUYE 4 CAMARAS Y CONECTORES DE VOLTAJE ASI COMO LA FUENTE DE PODER)	FACTA 825	12500.00	NO TIENE RESGUARDANTE
OTRO MOBILIARIO Y EQUIPO EDUCACIONAL Y RECREATIVO									
MOBILIARIO Y EQUIPO ESPECIALIZADO									
5290100001	NINGUNO	SAMARCA	SMODELO	s/serie	BUENO	TARIMA DE MADERA	FACTURA F17DZ196D	2900.00	NO TIENE RESGUARDANTE
5290200001	NINGUNO	S	5	5	BUENO	TECLADO	FACTURA F-B-945	9927.61	NO TIENE RESGUARDANTE
VEHICULOS Y EQUIPO DE TRANSPORTE									
VEHICULOS Y EQUIPO TERRESTRE									
5410100003	NINGUNO	CHEVROLET	2015	KL8M16A01FC309122	BUENO	CHEVROLET MAJESTANDAR ACOMDELO:2015	FACTURA F-16298	102400.00	NO TIENE RESGUARDANTE

Dto. Cuernavaca, Oax. 2018



:: SIMCA ::

CAMIONETA FORD RANGER 2015 CREW CAB XLT 4X2 EXTERIOR GRIS MILITAR COLOR INTERIOR TELA GRIS	5410100004	NINGUNO	FORD	RANGER CREW CAB XLT 4X2	2017	1FTMF1C82FA38717	BUENO	1BAFR55A8F631533	BUENO	CAMIONETA FORD RANGER 2015 CREW CAB XLT 4X2 EXTERIOR GRIS MILITAR COLOR INTERIOR TELA GRIS	FACTURA	FAUDAO 2447	337400.00	NO TIENE RESGUARDANTE
VEHICULO MARCA FORD F-150 COLOR BLANCO MODELO 2017	5410100006	NINGUNO	FORD		2017	1FTMF1C82FA38717	BUENO		BUENO	CAMIONETA FORD F-150 COLOR BLANCO MODELO 2017 TIPO AMBULANCIA	FACTURA	FACT. 135	848323.52	NO TIENE RESGUARDANTE
CAMIONETA NISSAN COLOR AZUL	5410200013	NINGUNO	NISSAN		2014	00326	BUENO		BUENO	CAMIONETA NUEVA MARCA NISSAN MODELO 2014 TIPO NP300 DC TIPOCA TAM VERSION ESPECIAL COLOR AZUL	FACTURA	F-274083	207800.00	NO TIENE RESGUARDANTE
CAMIONETA NISSAN MOD. 2016	5410200014	NINGUNO	NISSAN		2016	3N6GD33C1GK805201	BUENO		BUENO	CAMIONETA NISSAN 2016 TIPO NP300 DOBLE CABINA 571M6 VELO MOTOR OR2502428281	FACTURA	F-4289	213900.00	NO TIENE RESGUARDANTE
REFACCIONES Y ACCESORIOS MAYORES DE VEHICULOS Y EQUIPO TERRESTRE	5410300001	NINGUNO	6		6		BUENO		BUENO	VEHICULO	FACTURA		25625.00	NO TIENE RESGUARDANTE
ROLL Y BURRERA	5410300002	NINGUNO	SM	COMANDO	FRBC		BUENO		BUENO	ROLL BAR TIPO COMANDO Y BURRERA TIPO H PARA CAMIONETA.	FACTURA	F-440	18625.00	NO TIENE RESGUARDANTE
SISTEMA TURBO	5410300003	NINGUNO	SN	SN	SN		BUENO		BUENO		FACTURA	FACTURA D48DF092	23200.00	NO TIENE RESGUARDANTE
EQUIPO DE DEFENSA Y SEGURIDAD														
EQUIPO DE DEFENSA Y SEGURIDAD														
EQUIPO DE DEFENSA Y SEGURIDAD														
TORRETA	5510100001	NINGUNO	CODE 3	3206T	00308		BUENO		BUENO	TORRETA MARCA CODE 3 MODELO 3206T COLOR ROJAZUL DE LEDS. INCLUYE: SIRENA WATTS E INSTALACION EN UNIDAD MOVIL	FACTURA	F-235	27300.00	NO TIENE RESGUARDANTE
ROLLBAR TIPO COMANDO COLOR NEGRO	5510100002	NINGUNO	ROLLBAR	COMANDO	00327		BUENO		BUENO	ROLLBAR TIPO COMANDO COLOR NEGRO INCLUYE INSTALACION	FACTURA	F-238	8350.00	NO TIENE RESGUARDANTE
BURRERA TIPO H COLOR NEGRO	5510100003	NINGUNO	BURRERA	H	00328		BUENO		BUENO	BURRERA TIPO H COLOR NEGRO INCLUYE INSTALACION	FACTURA	F-238	6300.00	NO TIENE RESGUARDANTE
RADIO MOVIL MARCA KENWOOD	5510100004	NINGUNO	KENWOOD	TK7302	00329		BUENO		BUENO	RADIO MOVIL MARCA KENWOOD, MODELO TK7302 INCLUYE KIT DE ANTENA Y ANTENA DE 3 DB E INSTALACION	FACTURA	F-238	5500.00	NO TIENE RESGUARDANTE
TORRETAS	5510100008	NINGUNO	wheelen	Justice	0014-0014		BUENO		BUENO	TORRETA	FACTURA	F-8708	33333.33	NO TIENE RESGUARDANTE
TORRETAS	5510100009	NINGUNO	wheelen	Justice	0015-0015		BUENO		BUENO	TORRETA	FACTURA	F-8708	33333.33	NO TIENE RESGUARDANTE
TORRETA MARCA WHELEN	5510100010	NINGUNO	wheelen	Justice	0016-0016		BUENO		BUENO	TORRETA	FACTURA	F-8708	33333.34	NO TIENE RESGUARDANTE
MAQUINARIA, OTROS EQUIPOS Y HERRAMIENTAS														
MAQUINARIA Y EQUIPO AGROPECUARIO														
DESBROZADORA FS-120 1.8HP 30.08CC G.0KG S/THLX	5610100001	NINGUNO	S/THLX	FS 120	0		BUENO		BUENO	DESBROZADORA FS-120 1.8HP 30.08CC G.0KG S/THLX	FACTURA	B-15867	6445.00	NO TIENE RESGUARDANTE
FUMIGADORA MANUAL DE 18 LITROS MARCA HYD1812	5610100002	NINGUNO	HYD1812	SM	SN		BUENO		BUENO	FUMIGADORA MANUAL DE 18 LITROS MARCA HYD1812 UNO	FACTURA	F4B47A52D	430.00	NO TIENE RESGUARDANTE
FUMIGADORA MANUAL DE 18 LITROS MARCA HYD1812	5610100003	NINGUNO	HYD1812	SM	SN		BUENO		BUENO	FUMIGADORA MANUAL DE 18 LITROS MARCA HYD1812 UNO	FACTURA	F4B47A52D	430.00	NO TIENE RESGUARDANTE
FUMIGADORA MANUAL DE 18 LITROS MARCA HYD1812	5610100004	NINGUNO	HYD1812	SM	SN		BUENO		BUENO	FUMIGADORA MANUAL DE 18 LITROS MARCA HYD1812	FACTURA	F4B47A52D	430.00	NO TIENE RESGUARDANTE
FUMIGADORA MANUAL DE 18 LITROS MARCA HYD1812	5610100005	NINGUNO	HYD1812	SM	SN		BUENO		BUENO	FUMIGADORA MANUAL DE 18 LITROS MARCA HYD1812	FACTURA	F4B47A52D	430.00	NO TIENE RESGUARDANTE
SISTEMAS DE AIRE ACONDICIONADO, CALEFACCION Y DE REFRIGERACION INDUSTRIAL Y COMERCIAL														
SISTEMA DE AIRE ACONDICIONADO, CALEFACCION Y DE REFRIGERACION INDUSTRIAL Y COMERCIAL	5640100002	NINGUNO	PANASONIC	PANASONIC	1.5T		BUENO		BUENO	SISTEMA DE AIRE ACONDICIONADO MCA. INVERTER PANASONIC 1.5 T.	FACTURA	A-2460	38000.00	NO TIENE RESGUARDANTE
EQUIPO DE COMUNICACION Y TELECOMUNICACION														
EQUIPO DE COMUNICACION														

EQUIPO DE RADIOCOMUNICACION	5650100012	NINGUNO	KENWOOD	TK-2402HK	00309		BUENO		BUENO	EQUIPOS DE RADIOS PORTATILES MARCA KENWOOD MODELO TK-2402HK CON NUMERO DE SERIE DE B3103148, B3103147, B3103145, B3103146 INCLUYEN TODOS SUS ACCESORIOS, MICROFONOS, AUDIFONOS Y PROGRAMACION	FACTURA	F-RA49	3400.00	NO TIENE RESGUARDANTE
EQUIPO DE RADIOCOMUNICACION	5650100013	NINGUNO	KENWOOD	TK-2402HK	00310		BUENO		BUENO	EQUIPOS DE RADIOS PORTATILES MARCA KENWOOD MODELO TK-2402HK CON NUMERO DE SERIE DE B3103148, B3103147, B3103145, B3103146 INCLUYEN TODOS SUS ACCESORIOS, MICROFONOS, AUDIFONOS Y PROGRAMACION	FACTURA	F-RA49	3400.00	NO TIENE RESGUARDANTE
EQUIPO DE RADIOCOMUNICACION	5650100014	NINGUNO	KENWOOD	TK-2402HK	00311		BUENO		BUENO	EQUIPOS DE RADIOS PORTATILES MARCA KENWOOD MODELO TK-2402HK CON NUMERO DE SERIE DE B3103148, B3103147, B3103145, B3103146 INCLUYEN TODOS SUS ACCESORIOS, MICROFONOS, AUDIFONOS Y PROGRAMACION	FACTURA	F-RA49	3400.00	NO TIENE RESGUARDANTE
EQUIPO DE RADIOCOMUNICACION	5650100015	NINGUNO	KENWOOD	TK-2402HK	00312		BUENO		BUENO	EQUIPOS DE RADIOS PORTATILES MARCA KENWOOD MODELO TK-2402HK CON NUMERO DE SERIE DE B3103148, B3103147, B3103145, B3103146 INCLUYEN TODOS SUS ACCESORIOS, MICROFONOS, AUDIFONOS Y PROGRAMACION	FACTURA	F-RA49	3400.00	NO TIENE RESGUARDANTE







:: SIMCA ::

RADIO MOVIL	5650100030	NINGUNO	KENWOOD	TK-2002	BS3403728	BUENO	INCLUIVE TODOS SUS ACCESORIOS Y PROGRAMACION.	FACTURA	F-RA-138	8000.00	NO TIENE RESGUARDANTE
INSTALACION DE RED Y MEDIO DE COMUNICACION INALAMBRICA	5650100031	NINGUNO	WWAN	4MBBS	4MBBS	BUENO	RADIO MOVIL CON ANTENA Y FUENTE DE PODER ASTRON	FACTURA	F-490322	35000.00	NO TIENE RESGUARDANTE
RADIO MOVIL	5650100032	NINGUNO	KENWOOD	VHF	TK7302	BUENO	INSTALACION DE UNA RED Y MEDIO DE COMUNICACION INALAMBRICA DE RED AMPLIA WWAN CON VELOCIDAD HASTA 4MBBS	FACTURA	F-440	7000.00	NO TIENE RESGUARDANTE
RADIO MCA. KENWOOD MOD. TK2000 NS B6700825	5650100033	NINGUNO	KENWOOD	TK2000	B6700825	BUENO	RADIO MOVIL VHF DE 16 CANALES MARCA KENWOOD.	FACTURA	F46741E29	3500.00	NO TIENE RESGUARDANTE
RADIO MCA. KENWOOD MOD. TK2000 NS B6704048	5650100034	NINGUNO	KENWOOD	TK2000	B6704048	BUENO	RADIO MCA. KENWOOD MOD. TK2000 NS B6704048	FACTURA	F46741E29	3500.00	NO TIENE RESGUARDANTE
RADIO MCA. KENWOOD MOD. TK2000 NS B6704052	5650100035	NINGUNO	KENWOOD	TK2000	B6704052	BUENO	RADIO MCA. KENWOOD MOD. TK2000 NS B6704052	FACTURA	F46741E29	3500.00	NO TIENE RESGUARDANTE
RADIO MCA. KENWOOD MOD. TK2000 NS B6704053	5650100036	NINGUNO	KENWOOD	TK2000	B6704053	BUENO	RADIO MCA. KENWOOD MOD. TK2000 NS B6704053	FACTURA	F46741E29	3500.00	NO TIENE RESGUARDANTE
RADIO MCA. KENWOOD MOD. TK2000 NS B6704038	5650100037	NINGUNO	KENWOOD	TK2000	B6704038	BUENO	RADIO MCA. KENWOOD MOD. TK2000 NS B6704038	FACTURA	F46741E29	3500.00	NO TIENE RESGUARDANTE
RADIO MCA. KENWOOD MOD. TK2000 NS B6704037	5650100038	NINGUNO	KENWOOD	TK2000	B6704037	BUENO	RADIO MCA. KENWOOD MOD. TK2000 NS B6704037	FACTURA	F46741E29	3500.00	NO TIENE RESGUARDANTE
RADIO MCA. KENWOOD MOD. TK2000 NS B6900722	5650100039	NINGUNO	KENWOOD	TK2000	B6900722	BUENO	RADIO MCA. KENWOOD MOD. TK2000 NS B6900722	FACTURA	F46741E29	3500.00	NO TIENE RESGUARDANTE
ANTENA UBICUITI POWER BEAM MS. 400 ISO. PBE-MS-400-ISO	5650100040	NINGUNO	UBICUITI	POWER BEAM MS	s/s	BUENO	ANTENA UBICUITI POWER BEAM MS. 400 ISO. PBE-MS-400-ISO	FACTURA	FEA7839F5	4100.00	NO TIENE RESGUARDANTE

EQUIPOS DE GENERACION ELECTRONICA, APARATOS Y ACCESORIOS ELECTRICOS

REGULADOR KOBLENZ	5660200001	NINGUNO	KOBLENZ	SM	S/N	BUENO	REGULADOR ELECTRONICO DE EQUIPOS DE GENERACION ELECTRICA	FACTURA	F45BF632C	348.00	NO TIENE RESGUARDANTE
REGULADOR COMPLET	5660200002	NINGUNO	COMPLET	SM	S/N	BUENO	REGULADOR ELECTRONICO DE EQUIPOS DE GENERACION ELECTRICA	FACTURA	F45BF632C	266.80	NO TIENE RESGUARDANTE
REGULADOR COMPLET	5660200003	NINGUNO	COMPLET	SM	S/N	BUENO	REGULADOR ELECTRONICO DE EQUIPOS DE GENERACION ELECTRICA	FACTURA	F45BF632C	266.80	NO TIENE RESGUARDANTE
INVERSOR DIVOLTAJE AUTOMOTRIZ 12VCD A 11	5660200004	NINGUNO	S AMARCA	S/MODELO	s/serie	BUENO	INVERSOR DIVOLTAJE AUTOMOTRIZ 12VCD A 11	FACTURA	F6727998	2790.00	NO TIENE RESGUARDANTE
REGULADOR DE VOLTAGE UNIVERSAL	5660200005	NINGUNO	SM	SM	S/N	BUENO	REGULADOR DE VOLTAGE UNIVERSAL	FACTURA	FACTURA C7821377	229.68	NO TIENE RESGUARDANTE
REGULADOR DE VOLTAGE UNIVERSAL	5660200006	NINGUNO	SM	SM	S/N	BUENO	REGULADOR DE VOLTAGE UNIVERSAL	FACTURA	FACTURA C7821377	229.68	NO TIENE RESGUARDANTE

HERRAMIENTAS Y MAQUINAS-HERRAMIENTA

MOTOSIERRA	5670100001	NINGUNO	mot	5120	16620	BUENO	MOTOSIERRA MOT-5120	FACTURA	F-32758C	3300.00	NO TIENE RESGUARDANTE
MOTOSIERRA STHL MS-250 20" 325"	5670100002	NINGUNO	STHL	MS-250	S/N	BUENO	MOTOSIERRA STHL MS-250 20" 325"	FACTURA	FCB9221E0	4998.00	NO TIENE RESGUARDANTE
MOTOBOMBA 2.5 HP 1-1/2 SERIE PC152F	5670100003	NINGUNO	NA	NA	PC152F	BUENO	MOTOBOMBA 2.5 HP 1-1/2 SERIE PC152F	FACTURA	SR	2700.00	NO TIENE RESGUARDANTE

EQUIPO DE INGENIERIA Y ARQUITECTURA

ESTACION TOTAL MARCA SOUTH	5690200001	NINGUNO	south	ms382fr	013-013	BUENO	ESTACION COMPLETA CON ACCESORIOS	FACTURA	A-3886	55000.00	NO TIENE RESGUARDANTE
GPS TOPOGRAFICO MARCA ASHTECH	5690200002	NINGUNO	ASHTECH	PROMARK3	0120470075213	BUENO	GPS TOPOGRAFICO SEMINUEVO	FACTURA	F-A-4725	46400.00	NO TIENE RESGUARDANTE

REFACCIONES Y ACCESORIOS MAYORES DE MAQUINARIA, OTROS EQUIPOS Y EQUIPO DE CONSTRUCCION

BOMBA SUMERGIBLE MARCA GRUNDFOSS 3065200-6 DE SCARGA 3 CON MOTOR ELECTRICO DE 20 HP 60220 VOLTS TRIFASICO	5690400001	NINGUNO	GRUNDFOSS	30MS200-6	S/N	BUENO	BOMBA SUMERGIBLE MARCA GRUNDFOSS CON MOTOR ELECTRICO DE 3 ACORJADA A UN MOTOR EN ACERO INOXIDABLE	FACTURA	A5705	66000.00	NO TIENE RESGUARDANTE
---	------------	---------	-----------	-----------	-----	-------	---	---------	-------	----------	-----------------------

**PRESIDENCIA MUNICIPAL**  
Mpio. Cuicatlan de Guerrero  
Dpto. Centro, Oax.  
2017-2018

**SINDICATO MUNICIPAL**  
Mpio. Cuicatlan de Guerrero  
Dpto. Centro, Oax.  
2017-2018

**REGISTRADO DE HACIENDA**  
Mpio. Cuicatlan de Guerrero  
Dpto. Centro, Oax.  
2017-2018

**TESORERO MUNICIPAL**  
CESAR PEREZ GONZALEZ  
Dpto. Centro, Oax.  
2017-2018



MUNICIPIO DE CUILAPAM DE GUERRERO DISTRITO DE CENTRO, OAX.

INVENTARIO DE BIENES INMUEBLES AL 30 DE JUNIO DE 2018

JUNIO CERRADO

TIPO DE BIEN: INMUEBLES

CONCEPTO DEL BIEN	NÚMERO DE INVENTARIO	NÚMERO DE INVENTARIO ANTERIOR	UBICACIÓN	UTILIDAD O USO	ENAJENANTE	ESTADO FÍSICO	OBSERVACIONES	DOCUMENTO	No. DOCUMENTO	VALOR REGISTRO	NOMBRE DEL RESGUARDANTE
TERRENO - MCGBI-08	01020000001	MCGBI-08	PARAJE LA LLIGI?	TERRENO BALDÍO	FELISA SANTOS FERNANDA BARTOLO SANTOS M	BUENO	AL ORIENTE MIDE 300 Y COLINDA CON EL TERRENO DE LOS MISMOS DOMATOS. AL NORTE MIDE 107.50M Y COLINDA CON EL CAMINO QUE SE ENCUENTRA AL BASURERO. AL PONIENTE MIDE 170 Y COLINDA CON LOS BIENES COMUNALES. AL SUR MIDE 100 Y COLINDA CON LOS TERRENOS DEL DONANTE.	ACTA DE CABILDO	NO APLICA	50000.00	NO TIENE RESGUARDANTE
TERRENO - MCGBI-09	01020000002	MCGBI-09	PARAJE LOMAS DE SAN JUAN SIN	TERRENO BALDÍO	CIRO RUIZ AMBROSIO	BUENO	AL ORIENTE TIENE LOS MEDIDAS POR UNA PARTE MIDE 20M Y COLINDA CON EL TERRENO DE LAS LOMAS DE SAN JUAN SIN. AL NORTE MIDE 3.50M Y COLINDA CON LA CALLE BENITO JUAREZ. AL PONIENTE MIDE 40.50 Y COLINDA CON EL LOTE 21 LUCIO PACHECO CORTES. AL SUR MIDE 31.50 Y COLINDA CON EL TERRENO DEL MISMO DONADOR.	ACTA DE CABILDO	NO APLICA	50000.00	NO TIENE RESGUARDANTE
TERRENO - MCGBI-10	01020000003	MCGBI-10	PARAJE LOMAS DE SAN JUAN SIN	TERRENO BALDÍO	PIO CRUZ BARRANCO	BUENO	AL NOROESTE MIDE 33.25M Y COLINDA CON CALLE NOROESTE. AL SUR MIDE 50.10M Y COLINDA CON CALLE AL SUR MIDE 50.10M Y COLINDA CON LOS LOTES 14, 26, 27 Y 28.	ACTA DE CABILDO	NO APLICA	50000.00	NO TIENE RESGUARDANTE
TERRENO - MCGBI-06	01020000004	MCGBI-06	PARAJE LA HUERTA SIN	SEMBRADURA TEMPORAL	RICARDO MORENO ZARATE	BUENO	AL ORIENTE MIDE 150 MTS CON 08 CM Y COLINDA CON EL SR FORTUATO JUIZ. AL NORTE MIDE 42 MTS CON 70 CM Y COLINDA CON ZANJA DE AGUA. AL PONIENTE MIDE 150 MTS CON 12 CM Y COLINDA CON NILO MORALES. AL SUR MIDE 42 MTS CON 74 CM Y COLINDA CON CABELARIA FACHADA RAMIREZ.	ACTA DE CABILDO	NO APLICA	50000.00	NO TIENE RESGUARDANTE
PARA EL PANTEON DE LA AGENCIA EL MANZANO	01020000005	NINGUNO	A UN COSTADO DEL PANTEON DE LA AGENCIA EL MANZANO	AMPLIACION DEL PANTEON	ABEL MORALES	BUENO	TERRENO UBICADO EN LA AGENCIA DEL MANZANO PARA LA AMPLIACION DEL PANTEON	ACTA DE CABILDO	CH-20 Y CH170	30000.00	NO TIENE RESGUARDANTE
TERRENO - MCGBI-12	01020000006	MCGBI-12	EL LLANO DEL ZAROTE	TERRENO BALDÍO	GABRIEL RUIZ MARTINEZ	BUENO	AL ORIENTE MIDE 14M Y COLINDA CON TERRENO DEL MISMO VENDEDOR. AL NORTE MIDE 6.50M Y COLINDA CON TERRENO DEL MISMO VENDEDOR. AL PONIENTE MIDE 14M Y COLINDA CON PEDRO RAMIREZ. AL SUR MIDE 6.50 Y COLINDA CON CALLE CAMPESINA.	ACTA DE CABILDO	NO APLICA	50000.00	NO TIENE RESGUARDANTE
TERRENO - MCGBI-11	01020000007	MCGBI-11	PARAJE LOMAS DE SAN JUAN SIN	TERRENO BALDÍO	JOSE JACOB M? MORALES, CONSUELO GUADALUP	BUENO	AL ORIENTE CON 3 MEDIDAS. LA 1RA DE 13.85M Y COLINDA CON TERRENO DE LA AGENCIA EL MANZANO. AL NORTE MIDE 20M Y COLINDA CON TERRENO DEL MISMO VENDEDOR. AL SUR MIDE 20M Y COLINDA CON PRIVADA SANOMBE. AL PONIENTE CON 3 MEDIDAS. LA 1RA DE 16.50M Y COLINDA CON TERRENO DEL MISMO VENDEDOR. AL SUR MIDE 14M Y COLINDA CON BARRANCA AL SUR MIDE 46.40M Y COLINDA CON LA PRIVADA DE SAN JUAN Y EL LOTE 5 DE ALBERTA CONTRERAS GARCIA.	ACTA DE CABILDO	NO APLICA	50000.00	NO TIENE RESGUARDANTE
TERRENO - MCGBI-07	01020000008	MCGBI-07	RIVERAS DEL RIO VALLENTE SIN	TERRENO BALDÍO	ROBERTO V?SQUEZ JUAREZ	BUENO	AL ORIENTE MIDE 70 MTS Y COLINDA CON LOS MARGENES DEL RIO VALLENTE. AL NORTE MIDE 100 MTS Y COLINDA CON LOS MARGENES DEL RIO VALLENTE. AL SUR MIDE 170 Y COLINDA CON LOS MARGENES DEL RIO VALLENTE.	ACTA DE CABILDO	NO APLICA	50000.00	NO TIENE RESGUARDANTE

EDIFICIOS NO RESIDENCIALES

EDIFICACION DE INMUEBLES COMERCIALES, INSTITUCIONALES Y DE SERVICIOS, EXCEPTO SU ADMINISTRACION Y SUPERVISION

EDIFICACIONES COMERCIALES, INSTITUCIONALES Y DE SERVICIOS

RENOVACION DEL MERCADO MUNICIPAL VICENTE GUERRERO - FIV00117	SN	VICENTE GUERRERO	MERCADO PUBLICO	COMITE DE OBRA PUBLICA	BUENO	RENOVACION DEL MERCADO MUNICIPAL VICENTE GUERRERO	ACTA DE ENTREGA RECEPCION	FIV00117	3890198.77	NO TIENE RESGUARDANTE
CONSTRUCCION DE TECHADO EN EL MERCADO RURAL DE CUILAPAM DE GUERRERO - R23/686N	03020108002	CUILAPAM DE GUERRERO	MERCADO MUNICIPAL	COMITE DE OBRA PUBLICA	BUENO	CONSTRUCCION DE TECHADO EN EL MERCADO RURAL DE CUILAPAM DE GUERRERO EN LA LOCALIDAD DE CUILAPAM DE GUERRERO	ACTA DE ENTREGA RECEPCION	R23/686N	989000.00 <th>NO TIENE RESGUARDANTE</th>	NO TIENE RESGUARDANTE
CONSTRUCCION DE EDIFICIO ADMINISTRATIVO PARA SEGURIDAD PUBLICA	03020114006	CUILAPAM DE GUERRERO	SEGURIDAD PUBLICA	COMITE DE OBRA PUBLICA	BUENO	CONSTRUCCION DE EDIFICIO ADMINISTRATIVO PARA SEGURIDAD PUBLICA	ACTA DE FORMALIZACION NUEVA AUTORIDAD	31-12-2016	2317027.74 <th>NO TIENE RESGUARDANTE</th>	NO TIENE RESGUARDANTE
CONSTRUCCION DE BARRERA A UN COSTADO DEL EDIFICIO DE SEGURIDAD PUBLICA FIV00617	03020110009	MUNICIPIO DE GUERRERO	OPINA PUBLICA	COMITE DE OBRA PUBLICA	BUENO	CONSTRUCCION DE BARRERA A UN COSTADO DEL MUNICIPIO DE CUILAPAM DE GUERRERO	ACTA DE ENTREGA RECEPCION	FIV00617	90720.87 <th>NO TIENE RESGUARDANTE</th>	NO TIENE RESGUARDANTE

PRESIDENCIA MUNICIPIO de Cuilapam Dto. Centro, Oax



EDIFICIO DE PALACIO MUNICIPAL	03020110010	AVENIDA MUNICIPAL	OFICINA	MUNICIPIO DE GUERRERO	BUENO	ACTA DE CABILDO	0	10000000.00	NO TIENE RESGUARDANTE
-------------------------------	-------------	-------------------	---------	-----------------------	-------	-----------------	---	-------------	-----------------------

:: SIMCA ::

EDIFICACIONES EDUCATIVAS Y CULTURALES	03020202001	BIBLIOTECA MUNICIPAL	EDIFICIO PUBLICO	COMITE DE OBRA PUBLICA	BUENO	ACTA DE ENTREGA RECEPCION	FV00517	64762.61	NO TIENE RESGUARDANTE
---------------------------------------	-------------	----------------------	------------------	------------------------	-------	---------------------------	---------	----------	-----------------------

"CONSTRUCCION DE FOSA SEPTICA Y POZO DE ABSORCION DE LA BIBLIOTECA MUNICIPAL - FV00517"

**PRESIDENCIA MUNICIPAL**  
 Mpio. Cuilápam  
 de Guerrero  
 Dto. Centro, Oax.  
 2017-2018

*[Signature]*

JAVIER MORENO COLUMENARES  
 PRESIDENTE MUNICIPAL

**SINDICATO MUNICIPAL**  
 Mpio. Cuilápam  
 de Guerrero  
 Dto. Centro, Oax.  
 2017-2018

*[Signature]*

FRANKO ZARATE RUIZ  
 SINDICATO MUNICIPAL

**REGIDURIA DE HACIENDA**  
 Mpio. Cuilápam  
 de Guerrero  
 Dto. Centro, Oax.  
 2017-2018

*[Signature]*

MANUELA VASQUEZ BARRANCO  
 REGIDOR DE HACIENDA

**TESORERIA MUNICIPAL**  
 Mpio. Cuilápam  
 de Guerrero  
 Dto. Centro, Oax.  
 2017-2018

*[Signature]*

CESAR PEREZ GONZALEZ  
 TESORERO MUNICIPAL

Imprimir



27-07-2018

MUNICIPIO DE CUILAPAM DE GUERRERO DISTRITO DE CENTRO, OAX.  
 RELACION DE BIENES QUE COMPONEN EL PATRIMONIO MUNICIPAL  
 MUEBLES E INMUEBLES AL 30 DE JUNIO DE 2018

CÓDIGO	DESCRIPCIÓN DEL BIEN	VALOR EN LIBROS
5110100053	SILLON SEMI- EJECUTIVO TAPIZADO EN PIEL NEGRA	1,856.58
5110100054	SILLON SEMI- EJECUTIVO TAPIZADO EN PIEL NEGRA	1,856.58
5110100055	SILLON SEMI- EJECUTIVO TAPIZADO EN PIEL NEGRA	1,856.58
5110100056	SILLON SEMI- EJECUTIVO TAPIZADO EN PIEL NEGRA	1,856.58
5110100057	SILLON SEMI- EJECUTIVO TAPIZADO EN PIEL NEGRA	1,856.58
5110100058	SILLON SEMI- EJECUTIVO TAPIZADO EN PIEL NEGRA	1,856.58
5110100059	SILLON SEMI- EJECUTIVO TAPIZADO EN PIEL NEGRA	1,856.58
5110100060	SILLON SEMI- EJECUTIVO TAPIZADO EN PIEL NEGRA	1,856.58
5110100061	SILLON SEMI- EJECUTIVO TAPIZADO EN PIEL NEGRA	1,856.58
5110100062	SILLON SEMI- EJECUTIVO TAPIZADO EN PIEL NEGRA	1,856.58
5110100063	SILLON SEMI- EJECUTIVO TAPIZADO EN PIEL NEGRA	1,856.58
5110100064	SILLON SEMI- EJECUTIVO TAPIZADO EN PIEL NEGRA	1,856.58
5110100065	SILLON SEMI- EJECUTIVO TAPIZADO EN PIEL NEGRA	1,856.58
5110100066	SILLON SEMI- EJECUTIVO TAPIZADO EN PIEL NEGRA	1,856.58
5110100067	SILLON SEMI- EJECUTIVO TAPIZADO EN PIEL NEGRA	1,856.58
5110100068	SILLA DE VISITA FABRICADA EN TUBULAR OVALADO ASIENTO Y RESPALDO ACOJINADO EN COLOR NEGRO	573.43
5110100069	SILLA DE VISITA FABRICADA EN TUBULAR OVALADO ASIENTO Y RESPALDO ACOJINADO EN COLOR NEGRO	573.43
5110100070	SILLA DE VISITA FABRICADA EN TUBULAR OVALADO ASIENTO Y RESPALDO ACOJINADO EN COLOR NEGRO	573.43
5110100071	SILLA DE VISITA FABRICADA EN TUBULAR OVALADO ASIENTO Y RESPALDO ACOJINADO EN COLOR NEGRO	573.43
5110100072	SILLA DE VISITA FABRICADA EN TUBULAR OVALADO ASIENTO Y RESPALDO ACOJINADO EN COLOR NEGRO	573.43
5110100073	ESCRITORIO C/CAJON ARCHIVERO COLOR NEGRO	3,271.20
5110100074	ESCRITORIO C/CAJON ARCHIVERO COLOR NEGRO	3,271.20
5110100075	ESCRITORIO C/CAJON ARCHIVERO COLOR NEGRO	3,271.20
5110100076	ESCRITORIO C/CAJON ARCHIVERO COLOR NEGRO	3,271.20
5110100077	ESCRITORIO C/CAJON ARCHIVERO COLOR NEGRO	3,271.20
5110100078	ESCRITORIO C/CAJON ARCHIVERO COLOR NEGRO	3,271.20
5110100079	ESCRITORIO C/CAJON ARCHIVERO COLOR NEGRO	3,271.20
5110100080	ESCRITORIO C/CAJON ARCHIVERO COLOR NEGRO	3,271.20
5110100081	ESCRITORIO C/CAJON ARCHIVERO COLOR NEGRO	3,271.20
5110100082	UNA SILLA DE VISITA FABRICADA EN TUBULAR COLOR NEGRO	559.20
5110100083	SILLA DE VISITA ISO TUBULAR	543.78
5110100084	SILLA DE VISITA ISO TUBULAR	543.78
5110100085	SILLA DE VISITA ISO TUBULAR	543.78
5110100086	SILLA DE VISITA ISO TUBULAR	543.78
5110100087	SILLA DE VISITA ISO TUBULAR	543.78
5110100088	SILLA DE VISITA ISO TUBULAR	543.78
5110100089	SILLA DE VISITA ISO TUBULAR	543.78
5110100090	SILLA DE VISITA ISO TUBULAR	543.78
5110100091	SILLA DE VISITA ISO TUBULAR	543.78
5110100092	SILLA DE VISITA ISO TUBULAR	543.78
5110100093	SILLA DE VISITA ISO TUBULAR	543.78
5110100094	SILLA DE VISITA ISO TUBULAR	543.78
5110100095	SILLA DE VISITA ISO TUBULAR	543.78
5110100096	SILLA DE VISITA ISO TUBULAR	543.78
5110100097	SILLA DE VISITA ISO TUBULAR	543.78
5110100098	SILLA DE VISITA ISO TUBULAR	543.78

PRESIDENCIA MUNICIPAL  
 Mpio. Cuilapam de Guerrero  
 Dto. Centro, Oax.  
 2017-2018

SINDICATURA MUNICIPAL  
 Mpio. Cuilapam de Guerrero  
 Dto. Centro, Oax.  
 2017-2018

REGIDURIA DE HACIENDA  
 Mpio. Cuilapam de Guerrero  
 Dto. Centro, Oax.  
 2017-2018

TESORERIA MUNICIPAL  
 Mpio. Cuilapam de Guerrero  
 Dto. Centro, Oax.  
 2017-2018



MUNICIPIO DE CUILAPAM DE GUERRERO DISTRITO DE CENTRO, OAX.  
 RELACION DE BIENES QUE COMPONEN EL PATRIMONIO MUNICIPAL  
 MUEBLES E INMUEBLES AL 30 DE JUNIO DE 2018

5110100099	SILLA DE VISITA ISO TUBULAR	543.78
5110100100	SILLA DE VISITA ISO TUBULAR	543.78
5110100101	SILLA DE VISITA ISO TUBULAR	543.78
5110100102	ESCRITORIO COLOR NEGRO	3,278.03
5110100103	ESCRITORIO COLOR NEGRO	3,278.03
5110100104	ESCRITORIO COLOR NEGRO	3,278.03
5110100105	ESCRITORIO NEGRO	3,278.03
5110100106	ESCRITORIO NEGRO	3,278.03
5110100107	ESCRITORIO NEGRO	3,278.03
5110100108	ESCRITORIO SECRETARIAL	2,821.00
5110100109	ESCRITORIO SECRETARIAL	2,821.00
5110100110	ESCRITORIO SECRETARIAL	2,821.00
5110100111	ARCHIVERO CON 4 GABETAS EN LAMINA DE HACERO	3,751.00
5110100112	ARCHIVERO CON 4 GABETAS EN LAMINA DE HACERO	3,751.00
5110100113	SILLAS SECRETARIABLES	1,000.00
5110100114	SILLAS SECRETARIABLES	1,000.00
5110100115	SILLAS SECRETARIABLES	1,000.00
5110100116	SILLAS PLEGABLES	200.00
5110100117	SILLAS PLEGABLES	200.00
5110100118	SILLAS PLEGABLES	200.00
5110100119	SILLAS PLEGABLES	200.00
5110100120	SILLAS PLEGABLES	200.00
5110100121	SILLAS PLEGABLES	200.00
5110100122	SILLAS PLEGABLES	200.00
5110100123	SILLAS PLEGABLES	200.00
5110100124	SILLAS PLEGABLES	200.00
5110100125	SILLAS PLEGABLES	200.00
5110100126	ESCRITORIO TIPO RETORNO	4,000.00
5110100127	ESCRITORIO TIPO RETORNO	4,000.00
5110100128	ESCRITORIO TIPO RETORNO	4,000.00
5110100129	ESCRITORIO TIPO RETORNO	4,000.00
5110100130	ESCRITORIO TIPO RETORNO	4,000.00
5110100131	ESCRITORIO TIPO RETORNO	4,000.00
5110100132	SILLAS APILABLES C. EST. DE ACERO ACOJINADO Y TELA NEGRA.	433.33
5110100133	SILLAS APILABLES C. EST. DE ACERO ACOJINADO Y TELA NEGRA.	433.33
5110100134	SILLAS APILABLES C. EST. DE ACERO ACOJINADO Y TELA NEGRA.	433.33
5110100135	SILLAS APILABLES C. EST. DE ACERO ACOJINADO Y TELA NEGRA.	433.33
5110100136	SILLAS APILABLES C. EST. DE ACERO ACOJINADO Y TELA NEGRA.	433.33
5110100137	SILLAS APILABLES C. EST. DE ACERO ACOJINADO Y TELA NEGRA.	433.33
5110100138	SILLAS APILABLES C. EST. DE ACERO ACOJINADO Y TELA NEGRA.	433.33
5110100139	SILLAS APILABLES C. EST. DE ACERO ACOJINADO Y TELA NEGRA.	433.33
5110100140	SILLAS APILABLES C. EST. DE ACERO ACOJINADO Y TELA NEGRA.	433.33
5110100141	SILLAS APILABLES C. EST. DE ACERO ACOJINADO Y TELA NEGRA.	433.33
5110100142	SILLAS APILABLES C. EST. DE ACERO ACOJINADO Y TELA NEGRA.	433.33
5110100143	SILLAS APILABLES C. EST. DE ACERO ACOJINADO Y TELA NEGRA.	433.33
5110100144	SILLAS APILABLES C. EST. DE ACERO ACOJINADO Y TELA NEGRA.	433.33
5110100145	SILLAS APILABLES C. EST. DE ACERO ACOJINADO Y TELA NEGRA.	433.33
5110100146	SILLAS APILABLES C. EST. DE ACERO ACOJINADO Y TELA NEGRA.	433.33
5110100147	SILLAS APILABLES C. EST. DE ACERO ACOJINADO Y TELA NEGRA.	433.33

PRESIDENCIA MUNICIPAL  
 Mpio. Cuilapam de Guerrero  
 Dpto. Centro, Oax.  
 2017-2018

SINDICATURA MUNICIPAL  
 Mpio. Cuilapam de Guerrero  
 Dpto. Centro, Oax.  
 2017-2018

ESTADOS UNIDOS MEXICANOS  
 REGIDURIA DE HACIENDA  
 Mpio. Cuilapam de Guerrero  
 Dpto. Centro, Oax.  
 2017-2018

TESORERIA MUNICIPAL  
 Mpio. Cuilapam de Guerrero  
 Dpto. Centro, Oax.  
 2017-2018



27-07-2018

MUNICIPIO DE CUILAPAM DE GUERRERO DISTRITO DE CENTRO, OAX.  
 RELACION DE BIENES QUE COMPONEN EL PATRIMONIO MUNICIPAL  
 MUEBLES E INMUEBLES AL 30 DE JUNIO DE 2018

5110100148	SILLAS APILABLES C. EST. DE ACERO ACOJINADO Y TELA NEGRA.	433.33
5110100149	SILLAS APILABLES C. EST. DE ACERO ACOJINADO Y TELA NEGRA.	433.33
5110100150	SILLAS APILABLES C. EST. DE ACERO ACOJINADO Y TELA NEGRA.	433.33
5110100151	SILLAS APILABLES C. EST. DE ACERO ACOJINADO Y TELA NEGRA.	433.33
5110100152	SILLAS APILABLES C. EST. DE ACERO ACOJINADO Y TELA NEGRA.	433.33
5110100153	SILLAS APILABLES C. EST. DE ACERO ACOJINADO Y TELA NEGRA.	433.33
5110100154	SILLAS APILABLES C. EST. DE ACERO ACOJINADO Y TELA NEGRA.	433.33
5110100155	SILLAS APILABLES C. EST. DE ACERO ACOJINADO Y TELA NEGRA.	433.33
5110100156	SILLAS APILABLES C. EST. DE ACERO ACOJINADO Y TELA NEGRA.	433.33
5110100157	SILLAS APILABLES C. EST. DE ACERO ACOJINADO Y TELA NEGRA.	433.33
5110100158	SILLAS APILABLES C. EST. DE ACERO ACOJINADO Y TELA NEGRA.	433.33
5110100159	SILLAS APILABLES C. EST. DE ACERO ACOJINADO Y TELA NEGRA.	433.33
5110100160	SILLAS APILABLES C. EST. DE ACERO ACOJINADO Y TELA NEGRA.	433.33
5110100161	SILLAS APILABLES C. EST. DE ACERO ACOJINADO Y TELA NEGRA.	433.33
5110100162	SILLAS APILABLES C. EST. DE ACERO ACOJINADO Y TELA NEGRA.	433.33
5110100163	SILLAS APILABLES C. EST. DE ACERO ACOJINADO Y TELA NEGRA.	433.33
5110100164	SILLAS APILABLES C. EST. DE ACERO ACOJINADO Y TELA NEGRA.	433.33
5110100165	SILLAS APILABLES C. EST. DE ACERO ACOJINADO Y TELA NEGRA.	433.33
5110100166	SILLAS APILABLES C. EST. DE ACERO ACOJINADO Y TELA NEGRA.	433.33
5110100167	SILLAS APILABLES C. EST. DE ACERO ACOJINADO Y TELA NEGRA.	433.33
5110100168	SILLAS APILABLES C. EST. DE ACERO ACOJINADO Y TELA NEGRA.	433.33
5110100169	SILLAS APILABLES C. EST. DE ACERO ACOJINADO Y TELA NEGRA.	433.33
5110100170	SILLAS APILABLES C. EST. DE ACERO ACOJINADO Y TELA NEGRA.	433.33
5110100171	SILLAS APILABLES C. EST. DE ACERO ACOJINADO Y TELA NEGRA.	433.33
5110100172	SILLAS APILABLES C. EST. DE ACERO ACOJINADO Y TELA NEGRA.	433.33
5110100173	SILLAS APILABLES C. EST. DE ACERO ACOJINADO Y TELA NEGRA.	433.33
5110100174	SILLAS APILABLES C. EST. DE ACERO ACOJINADO Y TELA NEGRA.	433.33
5110100175	SILLAS APILABLES C. EST. DE ACERO ACOJINADO Y TELA NEGRA.	433.33
5110100176	SILLAS APILABLES C. EST. DE ACERO ACOJINADO Y TELA NEGRA.	433.33
5110100177	SILLAS APILABLES C. EST. DE ACERO ACOJINADO Y TELA NEGRA.	433.33
5110100178	SILLAS APILABLES C. EST. DE ACERO ACOJINADO Y TELA NEGRA.	433.33
5110100179	SILLAS APILABLES C. EST. DE ACERO ACOJINADO Y TELA NEGRA.	433.33
5110100180	SILLAS APILABLES C. EST. DE ACERO ACOJINADO Y TELA NEGRA.	433.33
5110100181	SILLAS APILABLES C. EST. DE ACERO ACOJINADO Y TELA NEGRA.	433.33
5110100182	SILLAS APILABLES C. EST. DE ACERO ACOJINADO Y TELA NEGRA.	433.33
5110100183	SILLAS APILABLES C. EST. DE ACERO ACOJINADO Y TELA NEGRA.	433.33
5110100184	SILLAS APILABLES C. EST. DE ACERO ACOJINADO Y TELA NEGRA.	433.33
5110100185	SILLAS APILABLES C. EST. DE ACERO ACOJINADO Y TELA NEGRA.	433.33
5110100186	SILLAS APILABLES C. EST. DE ACERO ACOJINADO Y TELA NEGRA.	433.33
5110100187	SILLAS APILABLES C. EST. DE ACERO ACOJINADO Y TELA NEGRA.	433.33
5110100188	SILLAS APILABLES C. EST. DE ACERO ACOJINADO Y TELA NEGRA.	433.33
5110100189	SILLAS APILABLES C. EST. DE ACERO ACOJINADO Y TELA NEGRA.	433.33
5110100190	SILLAS APILABLES C. EST. DE ACERO ACOJINADO Y TELA NEGRA.	433.33
5110100191	SILLAS APILABLES C. EST. DE ACERO ACOJINADO Y TELA NEGRA.	433.33
5110100192	SILLAS APILABLES C. ESESCRITORIO TIPO SECRETARIAL, DE 1.60 X 70 CM. CON CAJONERA, INCLUYE SILLON EJECUTIVO ALTO.	8,000.00
5110100193	SILLAS APILABLES C. ESESCRITORIO TIPO SECRETARIAL, DE 1.60 X 70 CM. CON CAJONERA, INCLUYE SILLON EJECUTIVO ALTO.	8,000.00

PRESIDENCIA MUNICIPAL  
 Mpio. Cuilapam de Guerrero  
 Dto. Centro, Oax.  
 2017-2018

SINDICATURA MUNICIPAL  
 Mpio. Cuilapam de Guerrero  
 Dto. Centro, Oax.  
 2017-2018

REGIDURIA DE HACIENDA  
 Mpio. Cuilapam de Guerrero  
 Dto. Centro, Oax.  
 2017-2018

TESORERIA MUNICIPAL  
 Mpio. Cuilapam de Guerrero  
 Dto. Centro, Oax.  
 2017-2018



27-07-2018

MUNICIPIO DE CUILAPAM DE GUERRERO DISTRITO DE CENTRO, OAX.  
 RELACION DE BIENES QUE COMPONEN EL PATRIMONIO MUNICIPAL  
 MUEBLES E INMUEBLES AL 30 DE JUNIO DE 2018

5110100194	SILLAS APILABLES C. ESESCRITORIO TIPO SECRETARIAL, DE 1.60 X 70 CM, CON CAJONERA, INCLUYE SILLON EJECUTIVO ALTO.	8,000.00
5110100195	ESCRITORIO QUATTRA BASICO	3,398.00
5110100196	ESCRITORIO EN L QUATTRA	3,699.00
5110100197	SILLA DE TRABAJO CARIBE	1,298.00
5110100198	SILLA EJECUTIVA ECLIPSE	1,699.00
5110100199	MODULO ELITE SECRETARIAL MILAN DERECHO DE MELAMINA WENGE CUBIERTAS FABRICADAS EN MELAMINA 28 MM	8,300.00
5110100200	SILLON EJECUTIVO TAPIZADO EN PIEL COLOR CHOCOLATE, CON DOBLE COLCHONETA EN ASIENTO Y RESPALDO	2,900.00
5110100201	ESCRITORIO BASICO , HECHO EN PANELART MELAMINICO, COLOR MAPLE, SIN PORTATECLADO, CON ESTRUCTURA METALICA Y PLASTICO PASACABLES EN CUBIERTA, MED: ALTO: 5 ANCHO: 120 PROF: 60 CMS.	3,102.00
5110100202	ESCRITORIO BASICO , HECHO EN PANELART MELAMINICO, COLOR MAPLE, SIN PORTATECLADO, CON ESTRUCTURA METALICA Y PLASTICO PASACABLES EN CUBIERTA, MED: ALTO: 5 ANCHO: 120 PROF: 60 CMS.	3,102.00
5110100203	ESCRITORIO PRIVACIA, HECHO EN PANELART MELAMINICO,COLOR MAPLE, CON 2 ENTREPA?OS PARA COLOCAR MONITOR Y CPU, PLASTICO PASACABLES EN CUBIERTA MED: ALTO: 115 LARGO: 125 PROF: 63 CMS.	5,570.00
5110100204	ESCRITORIO DELTA, HECHO EN PANELART MELAMINICO,COLOR MAPLE, SIN ACCESORIOS, MED: ALTO: 75 ANCHO: 120.5 PROF: 120.5 CMS.	4,220.00
5110100205	SILLA EJECUTIVA HABANA DE RESPALDO EN MALLA, CON PISTON NEUMATICO DE ALTURA Y BRAZOS FIJOS Y RESPALDO REFORZADO	1,760.00
5110100206	SILLA EJECUTIVA HABANA DE RESPALDO EN MALLA, CON PISTON NEUMATICO DE ALTURA Y BRAZOS FIJOS Y RESPALDO REFORZADO	1,760.00
5110100207	SILLA DE VISITA ITALIANA SIN BRAZOS CON CONCHA PROTECTORA DE PLASTICO EN EL RESPALDO Y BAJO EL ASIENTO, MONTADO SOBRE ESTRUCTURA TUBULAR ELIPTICA, TAPIZADA EN TELA	660.00
5110100208	SILLA DE VISITA ITALIANA SIN BRAZOS CON CONCHA PROTECTORA DE PLASTICO EN EL RESPALDO Y BAJO EL ASIENTO, MONTADO SOBRE ESTRUCTURA TUBULAR ELIPTICA, TAPIZADA EN TELA	660.00
5110100209	SILLA DE VISITA ITALIANA SIN BRAZOS CON CONCHA PROTECTORA DE PLASTICO EN EL RESPALDO Y BAJO EL ASIENTO, MONTADO SOBRE ESTRUCTURA TUBULAR ELIPTICA, TAPIZADA EN TELA	660.00
5110100210	SILLA DE VISITA ITALIANA SIN BRAZOS CON CONCHA PROTECTORA DE PLASTICO EN EL RESPALDO Y BAJO EL ASIENTO, MONTADO SOBRE ESTRUCTURA TUBULAR ELIPTICA, TAPIZADA EN TELA	660.00
5110100211	SILLA DE VISITA ITALIANA SIN BRAZOS CON CONCHA PROTECTORA DE PLASTICO EN EL RESPALDO Y BAJO EL ASIENTO, MONTADO SOBRE ESTRUCTURA TUBULAR ELIPTICA, TAPIZADA EN TELA	660.00
5110100212	SILLA DE VISITA ITALIANA SIN BRAZOS CON CONCHA PROTECTORA DE PLASTICO EN EL RESPALDO Y BAJO EL ASIENTO, MONTADO SOBRE ESTRUCTURA TUBULAR ELIPTICA, TAPIZADA EN TELA	660.00
5110100213	BANCA TANDEM NOVA DE 3 PLAZAS ESTRUCTURA FABRICADA DE TUBULAR RECANGULAR, CAL. 18. PATAS CON REGATONES NIVELADORES ASIENTO Y RESPALDO DE POLIPROPILENO MOLDEADO ERGONICAMENTE EN COLOR NEGRO.	1,755.00
5110100214	BANCA TANDEM NOVA DE 4 PLAZAS ESTRUCTURA FABRICADA DE TUBULAR RECANGULAR, CAL. 18. PATAS CON REGATONES NIVELADORES ASIENTO Y RESPALDO DE POLIPROPILENO MOLDEADO ERGONICAMENTE EN COLOR NEGRO	2,057.00
5110100215	BANCA TANDEM NOVA DE 4 PLAZAS ESTRUCTURA FABRICADA DE TUBULAR RECANGULAR, CAL. 18. PATAS CON REGATONES NIVELADORES ASIENTO Y RESPALDO DE POLIPROPILENO MOLDEADO ERGONICAMENTE EN COLOR NEGRO	2,057.00
5110100216	ESCRITORIO SECRETARIAL, CON UNA CAJONERA ( UN CAJON LAPICERO Y UN CAJON ARCHIVERO T/C ) CON CERRADURA GENERAL HECHO EN PANELART MELAMINICO, COLOR NEGRO/CAOBA MED: FRE:120 FO: 60 ALTO: 75 CMS	3,750.00
5110100217	ESCRITORIO SECRETARIAL, CON UNA CAJONERA ( UN CAJON LAPICERO Y UN CAJON ARCHIVERO T/C ) CON CERRADURA GENERAL HECHO EN PANELART MELAMINICO, COLOR NEGRO/CAOBA MED: FRE:120 FO: 60 ALTO: 75 CMS	3,750.00
5110100218	ESCRITORIO SECRETARIAL, CON UNA CAJONERA ( UN CAJON LAPICERO Y UN CAJON ARCHIVERO T/C ) CON CERRADURA GENERAL HECHO EN PANELART MELAMINICO, COLOR NEGRO/CAOBA MED: FRE:120 FO: 60 ALTO: 75 CMS	3,750.00
5110100225	ANAQUEL A BASE DE MADERA COLOR ROBLE CLARO DE 1.5 X 2.0 X 0.4 MTS	5,800.00
5110100226	ANAQUEL A BASE DE MADERA COLOR ROBLE CLARO DE 1.5 X 2.0 X 0.4 MTS	5,800.00
5110100227	ANAQUEL A BASE DE MADERA COLOR ROBLE CLARO DE 1.1 X 2.0 X 0.4 MTS	5,220.00
5110100228	ANAQUEL CON 9 LOCKERS A BASE DE MADERA COLOR GRIS METALICO	6,264.00
5110100229	ESCRITORIO A BASE DE MADERA COLOR CLARO	3,480.00

PRESIDENCIA MUNICIPAL  
 Mpio. Cuilapam de Guerrero  
 Dtto. Centro, Oax.  
 2017-2018

SINDICATURA MUNICIPAL  
 Mpio. Cuilapam de Guerrero  
 Dtto. Centro, Oax.  
 2017-2018

REGIDURIA DE HACIENDA  
 Mpio. Cuilapam de Guerrero  
 Dtto. Centro, Oax.  
 2017-2018

TESORERIA MUNICIPAL  
 Mpio. Cuilapam de Guerrero  
 Dtto. Centro, Oax.  
 2017-2018



27-07-2018

MUNICIPIO DE CUILAPAM DE GUERRERO DISTRITO DE CENTRO, OAX.  
RELACION DE BIENES QUE COMPONEN EL PATRIMONIO MUNICIPAL  
MUEBLES E INMUEBLES AL 30 DE JUNIO DE 2018

5110100230	MESA DE CURACION A BASE DE MADERA COLOR BLANCA	3,712.00
5110100231	ESCRITORIO DE MADERA	2,610.00
5110100232	ESCRITORIO DE MADERA	2,610.00
5110100233	REPISA DE MADERA	1,450.00
5110100234	MESA DE USOS MULTIPLES DE MADERA DE 1.90 MTS X 1 MTS	1,170.44
5110100235	MESA DE USOS MULTIPLES DE MADERA DE 1.90 MTS X 1 MTS	1,170.44
5110100236	MESA DE USOS MULTIPLES DE MADERA DE 1.90 MTS X 1 MTS	1,170.44
5110100237	MESA DE USOS MULTIPLES DE MADERA DE 1.90 MTS X 1 MTS	1,170.44
5110100238	MESA DE USOS MULTIPLES DE MADERA DE 1.90 MTS X 1 MTS	1,170.44
5110100239	MESA DE USOS MULTIPLES DE MADERA DE 1.90 MTS X 1 MTS	1,170.44
5110100240	MESA DE USOS MULTIPLES DE MADERA DE 1.90 MTS X 1 MTS	1,170.44
5110100241	MESA DE USOS MULTIPLES DE MADERA DE 1.90 MTS X 1 MTS	1,170.44
5110100242	MESA DE USOS MULTIPLES DE MADERA DE 1.90 MTS X 1 MTS	1,170.44
5110100243	MESA DE USOS MULTIPLES DE MADERA DE 1.90 MTS X 1 MTS	1,170.44
5110100244	MESA DE USOS MULTIPLES DE MADERA DE 1.90 MTS X 1 MTS	1,170.44
5110100245	MESA DE USOS MULTIPLES DE MADERA DE 1.90 MTS X 1 MTS	1,170.44
5110100248	LOTE DE 32 SILLAS PLEGABLE METALICAS CON FORRO NEGRO EN EL ASIENTO	9,739.28
5110200001	ESTANTE DE MADERA CON 4 DIVISIONES HORIZONTAL COLOR CAOBA	6,960.00
5110200002	MESA BLANCA	1,000.00
5110200003	ARCHIVERO VERTICAL METALICO INSTITUCIONAL DE 4 GAVETAS T/OFICIO CORREDERAS DE ACERO TELESCOPICAS, COMPRESOR DE ALAMBRON PREPARADO PARA UTILIZAR CARPETAS COLGANTES CON PORTA ETIQUETAS CROMADO, CERRADURA GENERAL, COLOR ARENA MED: ALTO: 132 CMS FR: 46.	6,743.00
5110200004	ARCHIVERO VERTICAL METALICO INSTITUCIONAL DE 4 GAVETAS T/OFICIO CORREDERAS DE ACERO TELESCOPICAS, COMPRESOR DE ALAMBRON PREPARADO PARA UTILIZAR CARPETAS COLGANTES CON PORTA ETIQUETAS CROMADO, CERRADURA GENERAL, COLOR ARENA MED: ALTO: 132 CMS FR: 46.	6,743.00
5110200005	ARCHIVERO VERTICAL METALICO INSTITUCIONAL DE 4 GAVETAS T/OFICIO CORREDERAS DE ACERO TELESCOPICAS, COMPRESOR DE ALAMBRON PREPARADO PARA UTILIZAR CARPETAS COLGANTES CON PORTA ETIQUETAS CROMADO, CERRADURA GENERAL, COLOR ARENA MED: ALTO: 132 CMS FR: 46.	6,743.00
5110200006	LOCKER A BASE DE MADERA DE PINO CON 9 LOCKERS CON PUERTAS DE MDF, CHAPAS MODELO 21 Y JALADERAS DE BOTON EN ACABADO DE BARNIZ POLIURETANO COLOR GRIS METALICO	6,264.00
5110200007	LOCKER A BASE DE MADERA DE PINO CON 9 LOCKERS CON PUERTAS DE MDF, CHAPAS MODELO 21 Y JALADERAS DE BOTON EN ACABADO DE BARNIZ POLIURETANO COLOR GRIS METALICO	6,264.00
5110200008	LOCKER A BASE DE MADERA DE PINO CON 9 LOCKERS CON PUERTAS DE MDF, CHAPAS MODELO 21 Y JALADERAS DE BOTON EN ACABADO DE BARNIZ POLIURETANO COLOR GRIS METALICO	6,264.00
5110200009	LOCKER A BASE DE MADERA DE PINO CON 9 LOCKERS CON PUERTAS DE MDF, CHAPAS MODELO 21 Y JALADERAS DE BOTON EN ACABADO DE BARNIZ POLIURETANO COLOR GRIS METALICO	6,264.00
5110200010	LOCKER A BASE DE MADERA DE PINO CON 9 LOCKERS CON PUERTAS DE MDF, CHAPAS MODELO 21 Y JALADERAS DE BOTON EN ACABADO DE BARNIZ POLIURETANO COLOR GRIS METALICO	6,264.00
5110200011	MUEBLE TIPO LOKER DE MADERA	1,211.04
5110200012	MUEBLE TIPO LOKER DE MADERA	1,211.04
5110200013	MUEBLE TIPO LOKER DE MADERA	1,211.04
5110200014	MUEBLE TIPO LOKER DE MADERA	1,211.04
5110200015	MUEBLE TIPO LOKER DE MADERA	1,211.04
5110200016	MUEBLE TIPO LOKER DE MADERA	1,211.04
5110200017	MUEBLE TIPO LOKER DE MADERA	1,211.04
5110200018	MUEBLE TIPO LOKER DE MADERA	1,211.04
5110200019	MUEBLE TIPO LOKER DE MADERA	1,211.04
5120100001	SILLA PLEGABLE METALICA CON ESTRUCTURA DE LAMINA	230.84
5120100002	SILLA PLEGABLE METALICA CON ESTRUCTURA DE LAMINA	230.84

ESTADOS UNIDOS MEXICANOS  
PRESIDENCIA MUNICIPAL  
Mpio. Cuilapam de Guerrero  
Dpto. Centro, Oax.  
2017-2018

Mpio. Cuilapam de Guerrero  
Dpto. Centro, Oax.  
2017-2018

ESTADOS UNIDOS MEXICANOS  
REGIDURIA DE HACIENDA  
Mpio. Cuilapam de Guerrero  
Dpto. Centro, Oax.  
2017-2018

ESTADOS UNIDOS MEXICANOS  
TESORERIA MUNICIPAL  
Mpio. Cuilapam de Guerrero  
Dpto. Centro, Oax.  
2017-2018



27-07-2018

MUNICIPIO DE CUILAPAM DE GUERRERO DISTRITO DE CENTRO, OAX.  
RELACION DE BIENES QUE COMPONEN EL PATRIMONIO MUNICIPAL  
MUEBLES E INMUEBLES AL 30 DE JUNIO DE 2018

512010003	SILLA PLEGABLE METALICA CON ESTRUCTURA DE LAMINA	230.84
512010004	SILLA PLEGABLE METALICA CON ESTRUCTURA DE LAMINA	230.84
512010005	SILLA PLEGABLE METALICA CON ESTRUCTURA DE LAMINA	230.84
512010006	SILLA PLEGABLE METALICA CON ESTRUCTURA DE LAMINA	230.84
512010007	SILLA PLEGABLE METALICA CON ESTRUCTURA DE LAMINA	230.84
512010008	SILLA PLEGABLE METALICA CON ESTRUCTURA DE LAMINA	230.84
512010009	SILLA PLEGABLE METALICA CON ESTRUCTURA DE LAMINA	230.84
512010010	SILLA PLEGABLE METALICA CON ESTRUCTURA DE LAMINA	230.84
512010011	SILLA PLEGABLE METALICA CON ESTRUCTURA DE LAMINA	230.84
512010012	SILLA PLEGABLE METALICA CON ESTRUCTURA DE LAMINA	230.84
512010013	SILLA PLEGABLE METALICA CON ESTRUCTURA DE LAMINA	230.84
512010014	SILLA PLEGABLE METALICA CON ESTRUCTURA DE LAMINA	230.84
512010015	SILLA PLEGABLE METALICA CON ESTRUCTURA DE LAMINA	230.84
512010016	SILLA PLEGABLE METALICA CON ESTRUCTURA DE LAMINA	230.84
512010017	SILLA PLEGABLE METALICA CON ESTRUCTURA DE LAMINA	230.84
512010018	SILLA PLEGABLE METALICA CON ESTRUCTURA DE LAMINA	230.84
512010019	SILLA PLEGABLE METALICA CON ESTRUCTURA DE LAMINA	230.84
512010020	SILLA PLEGABLE METALICA CON ESTRUCTURA DE LAMINA	230.84
512010021	SILLA PLEGABLE METALICA CON ESTRUCTURA DE LAMINA	230.84
512010022	SILLA PLEGABLE METALICA CON ESTRUCTURA DE LAMINA	230.84
512010023	SILLA PLEGABLE METALICA CON ESTRUCTURA DE LAMINA	230.84
512010024	SILLA PLEGABLE METALICA CON ESTRUCTURA DE LAMINA	230.84
512010025	SILLA PLEGABLE METALICA CON ESTRUCTURA DE LAMINA	230.84
512010026	SILLA PLEGABLE METALICA CON ESTRUCTURA DE LAMINA	230.84
512010027	SILLA PLEGABLE METALICA CON ESTRUCTURA DE LAMINA	230.84
512010028	SILLA PLEGABLE METALICA CON ESTRUCTURA DE LAMINA	230.84
512010029	SILLA PLEGABLE METALICA CON ESTRUCTURA DE LAMINA	230.84
512010030	SILLA PLEGABLE METALICA CON ESTRUCTURA DE LAMINA	230.84
512010031	SILLA PLEGABLE METALICA CON ESTRUCTURA DE LAMINA	230.84
512010032	SILLA PLEGABLE METALICA CON ESTRUCTURA DE LAMINA	230.84
512010033	SILLA PLEGABLE METALICA CON ESTRUCTURA DE LAMINA	230.84
512010034	SILLA PLEGABLE METALICA CON ESTRUCTURA DE LAMINA	230.84
512010035	SILLA PLEGABLE METALICA CON ESTRUCTURA DE LAMINA	230.84
512010036	SILLA PLEGABLE METALICA CON ESTRUCTURA DE LAMINA	230.84
512010037	SILLA PLEGABLE METALICA CON ESTRUCTURA DE LAMINA	230.84
512010038	SILLA PLEGABLE METALICA CON ESTRUCTURA DE LAMINA	230.84
512010039	SILLA PLEGABLE METALICA CON ESTRUCTURA DE LAMINA	230.84
512010040	SILLA PLEGABLE METALICA CON ESTRUCTURA DE LAMINA	230.84
512010041	SILLA PLEGABLE METALICA CON ESTRUCTURA DE LAMINA	230.84
512010042	SILLA PLEGABLE METALICA CON ESTRUCTURA DE LAMINA	230.84
512010043	SILLA PLEGABLE METALICA CON ESTRUCTURA DE LAMINA	230.84
512010044	SILLA PLEGABLE METALICA CON ESTRUCTURA DE LAMINA	230.84
512010045	SILLA PLEGABLE METALICA CON ESTRUCTURA DE LAMINA	230.84
512010046	SILLA PLEGABLE METALICA CON ESTRUCTURA DE LAMINA	230.84
512010047	SILLA PLEGABLE METALICA CON ESTRUCTURA DE LAMINA	230.84
512010048	SILLA PLEGABLE METALICA CON ESTRUCTURA DE LAMINA	230.84
512010049	SILLA PLEGABLE METALICA CON ESTRUCTURA DE LAMINA	230.84
512010050	SILLA PLEGABLE METALICA CON ESTRUCTURA DE LAMINA	230.84
512010051	SILLA PLEGABLE METALICA CON ESTRUCTURA DE LAMINA	230.84

  
PRESIDENCIA  
MUNICIPAL  
Mpio. Cuilapam  
de Guerrero  
Dpto. Centro, Oax.  
2017-2018

  
SINDICATURA  
MUNICIPAL  
Mpio. Cuilapam  
de Guerrero  
Dpto. Centro, Oax.  
2017-2018

  
REGIDURIA  
DE HACIENDA  
Mpio. Cuilapam  
de Guerrero  
Dpto. Centro, Oax.  
2017-2018

  
TESORERIA  
MUNICIPAL  
Mpio. Cuilapam  
de Guerrero  
Dpto. Centro, Oax.  
2017-2018



27-07-2018

MUNICIPIO DE CUILAPAM DE GUERRERO DISTRITO DE CENTRO, OAX.  
RELACION DE BIENES QUE COMPONEN EL PATRIMONIO MUNICIPAL  
MUEBLES E INMUEBLES AL 30 DE JUNIO DE 2018

5120100052	SILLA PLEGABLE METALICA CON ESTRUCTURA DE LAMINA	230.84
5120100053	SILLA PLEGABLE METALICA CON ESTRUCTURA DE LAMINA	230.84
5120100054	SILLA PLEGABLE METALICA CON ESTRUCTURA DE LAMINA	230.84
5120100055	SILLA PLEGABLE METALICA CON ESTRUCTURA DE LAMINA	230.84
5120100056	SILLA PLEGABLE METALICA CON ESTRUCTURA DE LAMINA	230.84
5120100057	SILLA PLEGABLE METALICA CON ESTRUCTURA DE LAMINA	230.84
5120100058	SILLA PLEGABLE METALICA CON ESTRUCTURA DE LAMINA	230.84
5120100059	SILLA PLEGABLE METALICA CON ESTRUCTURA DE LAMINA	230.84
5120100060	SILLA PLEGABLE METALICA CON ESTRUCTURA DE LAMINA	230.84
5120100061	SILLA PLEGABLE METALICA CON ESTRUCTURA DE LAMINA	230.84
5120100062	SILLA PLEGABLE METALICA CON ESTRUCTURA DE LAMINA	230.84
5120100063	SILLA PLEGABLE METALICA CON ESTRUCTURA DE LAMINA	230.84
5120100064	SILLA PLEGABLE METALICA CON ESTRUCTURA DE LAMINA	230.84
5120100065	SILLA PLEGABLE METALICA CON ESTRUCTURA DE LAMINA	230.84
5120100066	SILLA PLEGABLE METALICA CON ESTRUCTURA DE LAMINA	230.84
5120100067	SILLA PLEGABLE METALICA CON ESTRUCTURA DE LAMINA	230.84
5120100068	SILLA PLEGABLE METALICA CON ESTRUCTURA DE LAMINA	230.84
5120100069	SILLA PLEGABLE METALICA CON ESTRUCTURA DE LAMINA	230.84
5120100070	SILLA PLEGABLE METALICA CON ESTRUCTURA DE LAMINA	230.84
5120100071	SILLA PLEGABLE METALICA CON ESTRUCTURA DE LAMINA	230.84
5120100072	SILLA PLEGABLE METALICA CON ESTRUCTURA DE LAMINA	230.84
5120100073	SILLA PLEGABLE METALICA CON ESTRUCTURA DE LAMINA	230.84
5120100074	SILLA PLEGABLE METALICA CON ESTRUCTURA DE LAMINA	230.84
5120100075	SILLA PLEGABLE METALICA CON ESTRUCTURA DE LAMINA	230.84
5120100076	SILLA PLEGABLE METALICA CON ESTRUCTURA DE LAMINA	230.84
5120100077	SILLA PLEGABLE METALICA CON ESTRUCTURA DE LAMINA	230.84
5120100078	SILLA PLEGABLE METALICA CON ESTRUCTURA DE LAMINA	230.84
5120100079	SILLA PLEGABLE METALICA CON ESTRUCTURA DE LAMINA	230.84
5120100080	SILLA PLEGABLE METALICA CON ESTRUCTURA DE LAMINA	230.84
5120100081	SILLA PLEGABLE METALICA CON ESTRUCTURA DE LAMINA	230.84
5120100082	SILLA PLEGABLE METALICA CON ESTRUCTURA DE LAMINA	230.84
5120100083	SILLA PLEGABLE METALICA CON ESTRUCTURA DE LAMINA	230.84
5120100084	SILLA PLEGABLE METALICA CON ESTRUCTURA DE LAMINA	230.84
5120100085	SILLA PLEGABLE METALICA CON ESTRUCTURA DE LAMINA	230.84
5120100086	SILLA PLEGABLE METALICA CON ESTRUCTURA DE LAMINA	230.84
5120100087	SILLA PLEGABLE METALICA CON ESTRUCTURA DE LAMINA	230.84
5120100088	SILLA PLEGABLE METALICA CON ESTRUCTURA DE LAMINA	230.84
5120100089	SILLA PLEGABLE METALICA CON ESTRUCTURA DE LAMINA	230.84
5120100090	SILLA PLEGABLE METALICA CON ESTRUCTURA DE LAMINA	230.84
5120100091	SILLA PLEGABLE METALICA CON ESTRUCTURA DE LAMINA	230.84
5120100092	SILLA PLEGABLE METALICA CON ESTRUCTURA DE LAMINA	230.84
5120100093	SILLA PLEGABLE METALICA CON ESTRUCTURA DE LAMINA	230.84
5120100094	SILLA PLEGABLE METALICA CON ESTRUCTURA DE LAMINA	230.84
5120100095	SILLA PLEGABLE METALICA CON ESTRUCTURA DE LAMINA	230.84
5120100096	SILLA PLEGABLE METALICA CON ESTRUCTURA DE LAMINA	230.84
5120100097	SILLA PLEGABLE METALICA CON ESTRUCTURA DE LAMINA	230.84
5120100098	SILLA PLEGABLE METALICA CON ESTRUCTURA DE LAMINA	230.84
5120100099	SILLA PLEGABLE METALICA CON ESTRUCTURA DE LAMINA	230.84
5120100100	SILLA PLEGABLE METALICA CON ESTRUCTURA DE LAMINA	230.84

PRESIDENCIA MUNICIPAL  
Mpio. Cuilapam de Guerrero  
Dpto. Centro, Oax.  
2017-2018

SINDICATURA MUNICIPAL  
Mpio. Cuilapam de Guerrero  
Dpto. Centro, Oax.  
2017-2018

REGIDURIA DE HACIENDA  
Mpio. Cuilapam de Guerrero  
Dpto. Centro, Oax.  
2017-2018

7/16  
2017-2018



27-07-2018

MUNICIPIO DE CUILAPAM DE GUERRERO DISTRITO DE CENTRO, OAX.  
RELACION DE BIENES QUE COMPONEN EL PATRIMONIO MUNICIPAL  
MUEBLES E INMUEBLES AL 30 DE JUNIO DE 2018

5120100101	SILLA PLEGABLE METALICA CON ESTRUCTURA DE LAMINA	230.84
5120100102	SILLA PLEGABLE METALICA CON ESTRUCTURA DE LAMINA	230.84
5120100103	SILLA PLEGABLE METALICA CON ESTRUCTURA DE LAMINA	230.84
5120100104	SILLA PLEGABLE METALICA CON ESTRUCTURA DE LAMINA	230.84
5120100105	SILLA PLEGABLE METALICA CON ESTRUCTURA DE LAMINA	230.84
5120100106	SILLA PLEGABLE METALICA CON ESTRUCTURA DE LAMINA	230.84
5120100107	SILLA PLEGABLE METALICA CON ESTRUCTURA DE LAMINA	230.84
5120100108	SILLA PLEGABLE METALICA CON ESTRUCTURA DE LAMINA	230.84
5120100109	SILLA PLEGABLE METALICA CON ESTRUCTURA DE LAMINA	230.84
5120100110	SILLA PLEGABLE METALICA CON ESTRUCTURA DE LAMINA	230.84
5120100111	SILLA PLEGABLE METALICA CON ESTRUCTURA DE LAMINA	230.84
5120100112	SILLA PLEGABLE METALICA CON ESTRUCTURA DE LAMINA	230.84
5120100113	SILLA PLEGABLE METALICA CON ESTRUCTURA DE LAMINA	230.84
5120100114	SILLA PLEGABLE METALICA CON ESTRUCTURA DE LAMINA	230.84
5120100115	SILLA PLEGABLE METALICA CON ESTRUCTURA DE LAMINA	230.84
5120100116	SILLA PLEGABLE METALICA CON ESTRUCTURA DE LAMINA	230.84
5120100117	SILLA PLEGABLE METALICA CON ESTRUCTURA DE LAMINA	230.84
5120100118	SILLA PLEGABLE METALICA CON ESTRUCTURA DE LAMINA	230.84
5120100119	SILLA PLEGABLE METALICA CON ESTRUCTURA DE LAMINA	230.84
5120100120	SILLA PLEGABLE METALICA CON ESTRUCTURA DE LAMINA	230.84
5120100121	SILLA PLEGABLE METALICA CON ESTRUCTURA DE LAMINA	230.84
5120100122	SILLA PLEGABLE METALICA CON ESTRUCTURA DE LAMINA	230.84
5120100123	SILLA PLEGABLE METALICA CON ESTRUCTURA DE LAMINA	230.84
5120100124	SILLA PLEGABLE METALICA CON ESTRUCTURA DE LAMINA	230.84
5120100125	SILLA PLEGABLE METALICA CON ESTRUCTURA DE LAMINA	230.84
5120100126	SILLA PLEGABLE METALICA CON ESTRUCTURA DE LAMINA	230.84
5120100127	SILLA PLEGABLE METALICA CON ESTRUCTURA DE LAMINA	230.84
5120100128	SILLA PLEGABLE METALICA CON ESTRUCTURA DE LAMINA	230.84
5120100129	SILLA PLEGABLE METALICA CON ESTRUCTURA DE LAMINA	230.84
5120100130	SILLA PLEGABLE METALICA CON ESTRUCTURA DE LAMINA	230.84
5120100131	SILLA PLEGABLE METALICA CON ESTRUCTURA DE LAMINA	230.84
5120100132	SILLA PLEGABLE METALICA CON ESTRUCTURA DE LAMINA	230.84
5120100133	SILLA PLEGABLE METALICA CON ESTRUCTURA DE LAMINA	230.84
5120100134	SILLA PLEGABLE METALICA CON ESTRUCTURA DE LAMINA	230.84
5120100135	SILLA PLEGABLE METALICA CON ESTRUCTURA DE LAMINA	230.84
5120100136	SILLA PLEGABLE METALICA CON ESTRUCTURA DE LAMINA	230.84
5120100137	SILLA PLEGABLE METALICA CON ESTRUCTURA DE LAMINA	230.84
5120100138	SILLA PLEGABLE METALICA CON ESTRUCTURA DE LAMINA	230.84
5120100139	SILLA PLEGABLE METALICA CON ESTRUCTURA DE LAMINA	230.84
5120100140	SILLA PLEGABLE METALICA CON ESTRUCTURA DE LAMINA	230.84
5120100141	SILLA PLEGABLE METALICA CON ESTRUCTURA DE LAMINA	230.84
5120100142	SILLA PLEGABLE METALICA CON ESTRUCTURA DE LAMINA	230.84
5120100143	SILLA PLEGABLE METALICA CON ESTRUCTURA DE LAMINA	230.84
5120100144	SILLA PLEGABLE METALICA CON ESTRUCTURA DE LAMINA	230.84
5120100145	SILLA PLEGABLE METALICA CON ESTRUCTURA DE LAMINA	230.84
5120100146	SILLA PLEGABLE METALICA CON ESTRUCTURA DE LAMINA	230.84
5120100147	SILLA PLEGABLE METALICA CON ESTRUCTURA DE LAMINA	230.84
5120100148	SILLA PLEGABLE METALICA CON ESTRUCTURA DE LAMINA	230.84
5120100149	SILLA PLEGABLE METALICA CON ESTRUCTURA DE LAMINA	230.84

PRESIDENCIA MUNICIPAL  
Mpio. Cuilapam de Guerrero  
Dpto. Centro, Oax.  
2017-2018

SINDICATURA MUNICIPAL  
Mpio. Cuilapam de Guerrero  
Dpto. Centro, Oax.  
2017-2018

REGIDURIA DE HACIENDA  
Mpio. Cuilapam de Guerrero  
Dpto. Centro, Oax.  
2017-2018

TESORERIA MUNICIPAL  
Mpio. Cuilapam de Guerrero  
Dpto. Centro, Oax.  
2017-2018



27-07-2018

MUNICIPIO DE CUILAPAM DE GUERRERO DISTRITO DE CENTRO, OAX.  
RELACION DE BIENES QUE COMPONEN EL PATRIMONIO MUNICIPAL  
MUEBLES E INMUEBLES AL 30 DE JUNIO DE 2018

5120100150	SILLA PLEGABLE METALICA CON ESTRUCTURA DE LAMINA	230.84
5120100151	SILLAS PLEGABLE METALICA	230.84
5120100152	SILLAS PLEGABLE METALICA	230.84
5120100153	SILLAS PLEGABLE METALICA	230.84
5120100154	SILLAS PLEGABLE METALICA	230.84
5120100155	SILLAS PLEGABLE METALICA	230.84
5120100156	SILLAS PLEGABLE METALICA	230.84
5120100157	SILLAS PLEGABLE METALICA	230.84
5120100158	SILLAS PLEGABLE METALICA	230.84
5120100159	SILLAS PLEGABLE METALICA	230.84
5120100160	SILLAS PLEGABLE METALICA	230.84
5120100161	SILLAS PLEGABLE METALICA	230.84
5120100162	SILLAS PLEGABLE METALICA	230.84
5120100163	SILLAS PLEGABLE METALICA	230.84
5120100164	SILLAS PLEGABLE METALICA	230.84
5120100165	SILLAS PLEGABLE METALICA	230.84
5120100166	SILLAS PLEGABLE METALICA	230.84
5120100167	SILLAS PLEGABLE METALICA	230.84
5120100168	SILLAS PLEGABLE METALICA	230.84
5120100169	SILLAS PLEGABLE METALICA	230.84
5120100170	SILLAS PLEGABLE METALICA	230.84
5120100171	SILLAS PLEGABLE METALICA	230.84
5120100172	SILLAS PLEGABLE METALICA	230.84
5120100173	SILLAS PLEGABLE METALICA	230.84
5120100174	SILLAS PLEGABLE METALICA	230.84
5120100175	SILLAS PLEGABLE METALICA	230.84
5120100176	SILLAS PLEGABLE METALICA	230.84
5120100177	SILLAS PLEGABLE METALICA	230.84
5120100178	SILLAS PLEGABLE METALICA	230.84
5120100179	SILLAS PLEGABLE METALICA	230.84
5120100180	SILLAS PLEGABLE METALICA	230.84
5120100181	SILLAS PLEGABLE METALICA	230.84
5120100182	SILLAS PLEGABLE METALICA	230.84
5120100183	SILLAS PLEGABLE METALICA	230.84
5120100184	SILLAS PLEGABLE METALICA	230.84
5120100185	SILLAS PLEGABLE METALICA	230.84
5120100186	SILLAS PLEGABLE METALICA	230.84
5120100187	SILLAS PLEGABLE METALICA	230.84
5120100188	SILLAS PLEGABLE METALICA	230.84
5120100189	SILLAS PLEGABLE METALICA	230.84
5120100190	SILLAS PLEGABLE METALICA	230.84
5120100191	SILLAS PLEGABLE METALICA	230.84
5120100192	SILLAS PLEGABLE METALICA	230.84
5120100193	SILLAS PLEGABLE METALICA	230.84
5120100194	SILLAS PLEGABLE METALICA	230.84
5120100195	SILLAS PLEGABLE METALICA	230.84
5120100196	SILLAS PLEGABLE METALICA	230.84
5120100197	SILLAS PLEGABLE METALICA	230.84
5120100198	SILLAS PLEGABLE METALICA	230.84
5120100199	SILLAS PLEGABLE METALICA	230.84

PRESIDENCIA  
MUNICIPAL  
Mpio. Cuilapam  
de Guerrero  
Dpto. Centro, Oax.  
2017-2018

SINDICATURA  
MUNICIPAL  
Mpio. Cuilapam  
de Guerrero  
Dpto. Centro, Oax.  
2017-2018

ESTADOS UNIDOS MEXICANOS  
REGIDURIA  
DE HACIENDA  
Mpio. Cuilapam  
de Guerrero  
Dpto. Centro, Oax.  
2017-2018

TESORERIA  
MUNICIPAL  
Mpio. Cuilapam  
de Guerrero  
Dpto. Centro, Oax.  
9/16



27-07-2018

MUNICIPIO DE CUILAPAM DE GUERRERO DISTRITO DE CENTRO, OAX.  
RELACION DE BIENES QUE COMPONEN EL PATRIMONIO MUNICIPAL  
MUEBLES E INMUEBLES AL 30 DE JUNIO DE 2018

5120100199	SILLAS PLEGABLE METALICA	230.84
5120100200	SILLAS PLEGABLE METALICA	230.84
5120100201	SILLAS PLEGABLE METALICA	230.84
5120100202	SILLAS PLEGABLE METALICA	230.84
5120100203	SILLAS PLEGABLE METALICA	230.84
5120100204	SILLAS PLEGABLE METALICA	230.84
5120100205	SILLAS PLEGABLE METALICA	230.84
5120100206	SILLAS PLEGABLE METALICA	230.84
5120100207	SILLAS PLEGABLE METALICA	230.84
5120100208	SILLAS PLEGABLE METALICA	230.84
5120100209	SILLAS PLEGABLE METALICA	230.84
5120100210	SILLAS PLEGABLE METALICA	230.84
5120100211	SILLAS PLEGABLE METALICA	230.84
5120100212	SILLAS PLEGABLE METALICA	230.84
5120100213	SILLAS PLEGABLE METALICA	230.84
5120100214	SILLAS PLEGABLE METALICA	230.84
5120100215	SILLAS PLEGABLE METALICA	230.84
5120100216	SILLAS PLEGABLE METALICA	230.84
5120100217	SILLAS PLEGABLE METALICA	230.84
5120100218	SILLAS PLEGABLE METALICA	230.84
5120100219	SILLAS PLEGABLE METALICA	230.84
5120100220	SILLAS PLEGABLE METALICA	230.84
5120100221	SILLAS PLEGABLE METALICA	230.84
5120100222	SILLAS PLEGABLE METALICA	230.84
5120100223	SILLAS PLEGABLE METALICA	230.84
5120100224	SILLAS PLEGABLE METALICA	230.84
5120100225	SILLAS PLEGABLE METALICA	230.84
5120100226	SILLAS PLEGABLE METALICA	230.84
5120100227	SILLAS PLEGABLE METALICA	230.84
5120100228	SILLAS PLEGABLE METALICA	230.84
5120100229	SILLAS PLEGABLE METALICA	230.84
5120100230	SILLAS PLEGABLE METALICA	230.84
5120100231	SILLAS PLEGABLE METALICA	230.84
5120100232	SILLAS PLEGABLE METALICA	230.84
5120100233	SILLAS PLEGABLE METALICA	230.84
5120100234	SILLAS PLEGABLE METALICA	230.84
5120100235	SILLAS PLEGABLE METALICA	230.84
5120100236	SILLAS PLEGABLE METALICA	230.84
5120100237	SILLAS PLEGABLE METALICA	230.84
5120100238	SILLAS PLEGABLE METALICA	230.84
5120100239	SILLAS PLEGABLE METALICA	230.84
5120100240	SILLAS PLEGABLE METALICA	230.84
5120100241	SILLAS PLEGABLE METALICA	230.84
5120100242	SILLAS PLEGABLE METALICA	230.84
5120100243	SILLAS PLEGABLE METALICA	230.84
5120100244	SILLAS PLEGABLE METALICA	230.84
5120100245	SILLAS PLEGABLE METALICA	230.84
5120100246	SILLAS PLEGABLE METALICA	230.84
5120100247	SILLAS PLEGABLE METALICA	230.84

PRESENTE  
MUNICIPAL  
Mpio. Cuilapam  
de Guerrero  
Dtto. Centro, Oax.  
2017-2018

JUNTA MUNICIPAL  
Mpio. Cuilapam  
de Guerrero  
Dtto. Centro, Oax.  
2017-2018

REGIDURIA  
DE HACIENDA  
Mpio. Cuilapam  
de Guerrero  
Dtto. Centro, Oax.  
2017-2018

TESORERIA MUNICIPAL  
Mpio. Cuilapam  
de Guerrero  
Dtto. Centro, Oax.  
2017-2018



27-07-2018

MUNICIPIO DE CUILAPAM DE GUERRERO DISTRITO DE CENTRO, OAX.  
RELACION DE BIENES QUE COMPONEN EL PATRIMONIO MUNICIPAL  
MUEBLES E INMUEBLES AL 30 DE JUNIO DE 2018

5120100248	SILLAS PLEGABLE METALICA	230.84
5120100249	SILLAS PLEGABLE METALICA	230.84
5120100250	SILLAS PLEGABLE METALICA	230.84
5120100251	SILLAS PLEGABLE METALICA	230.84
5120100252	SILLAS PLEGABLE METALICA	230.84
5120100253	SILLAS PLEGABLE METALICA	230.84
5120100254	SILLAS PLEGABLE METALICA	230.84
5120100255	SILLAS PLEGABLE METALICA	230.84
5120100256	SILLAS PLEGABLE METALICA	230.84
5120100257	SILLAS PLEGABLE METALICA	230.84
5120100258	SILLAS PLEGABLE METALICA	230.84
5120100259	SILLAS PLEGABLE METALICA	230.84
5120100260	SILLAS PLEGABLE METALICA	230.84
5120100261	SILLAS PLEGABLE METALICA	230.84
5120100262	SILLAS PLEGABLE METALICA	230.84
5120100263	SILLAS PLEGABLE METALICA	230.84
5120100264	SILLAS PLEGABLE METALICA	230.84
5120100265	SILLAS PLEGABLE METALICA	230.84
5120100266	SILLAS PLEGABLE METALICA	230.84
5120100267	SILLAS PLEGABLE METALICA	230.84
5120100268	SILLAS PLEGABLE METALICA	230.84
5120100269	SILLAS PLEGABLE METALICA	230.84
5120100270	SILLAS PLEGABLE METALICA	230.84
5120100271	SILLAS PLEGABLE METALICA	230.84
5120100272	SILLAS PLEGABLE METALICA	230.84
5120100273	SILLAS PLEGABLE METALICA	230.84
5120100274	SILLAS PLEGABLE METALICA	230.84
5120100275	SILLAS PLEGABLE METALICA	230.84
5120100276	SILLAS PLEGABLE METALICA	230.84
5120100277	SILLAS PLEGABLE METALICA	230.84
5120100278	SILLAS PLEGABLE METALICA	230.84
5120100279	SILLAS PLEGABLE METALICA	230.84
5120100280	SILLAS PLEGABLE METALICA	230.84
5120100281	SILLAS PLEGABLE METALICA	230.84
5120100282	SILLAS PLEGABLE METALICA	230.84
5120100283	SILLAS PLEGABLE METALICA	230.84
5120100284	SILLAS PLEGABLE METALICA	230.84
5120100285	SILLAS PLEGABLE METALICA	230.84
5120100286	SILLAS PLEGABLE METALICA	230.84
5120100287	SILLAS PLEGABLE METALICA	230.84
5120100288	SILLAS PLEGABLE METALICA	230.84
5120100289	SILLAS PLEGABLE METALICA	230.84
5120100290	SILLAS PLEGABLE METALICA	230.84
5120100291	SILLAS PLEGABLE METALICA	230.84
5120100292	SILLAS PLEGABLE METALICA	230.84
5120100293	SILLAS PLEGABLE METALICA	230.84
5120100294	SILLAS PLEGABLE METALICA	230.84
5120100295	SILLAS PLEGABLE METALICA	230.84
5120100296	SILLAS PLEGABLE METALICA	230.84

PATRIMONIO MUNICIPAL  
Mpio. Cuilapam  
de Guerrero  
Dpto. Centro, Oax.  
2017-2018

SINDICATURA MUNICIPAL  
Mpio. Cuilapam  
de Guerrero  
Dpto. Centro, Oax.  
2017-2018

REGIDURIA DE HACIENDA  
Mpio. Cuilapam  
de Guerrero  
Dpto. Centro, Oax.  
2017-2018

TESORERIA MUNICIPAL  
Mpio. Cuilapam  
de Guerrero  
Dpto. Centro, Oax.  
2017-2018

11/16



27-07-2018

MUNICIPIO DE CUILAPAM DE GUERRERO DISTRITO DE CENTRO, OAX.  
 RELACION DE BIENES QUE COMPONEN EL PATRIMONIO MUNICIPAL  
 MUEBLES E INMUEBLES AL 30 DE JUNIO DE 2018

5120100297	SILLAS PLEGABLE METALICA	230.84
5120100298	SILLAS PLEGABLE METALICA	230.84
5120100299	SILLAS PLEGABLE METALICA	230.84
5120100300	SILLAS PLEGABLE METALICA	230.84
5120100301	MESA TABLON MODELO BANQUETE	1,508.00
5120100302	MESA TABLON MODELO BANQUETE	1,508.00
5120100303	MESA TABLON MODELO BANQUETE	1,508.00
5120100304	MESA TABLON MODELO BANQUETE	1,508.00
5120100305	MESA TABLON MODELO BANQUETE	1,508.00
5120100306	JGO DE SALA AMBAR	9,499.00
5120100307	JGO DE SALA AMBAR	8,999.00
5120100308	BASE DE MADERA CON CABECERA CON ACABADO EN COLOR CHOCOLATE	2,726.00
5120100309	BASE DE MADERA CON CABECERA CON ACABADO EN COLOR CHOCOLATE	2,726.00
5120100310	SILLA DE RUEDAS CON RESPALDO ABATIBLE PARA ADULTO	4,639.99
5130100001	CUADRO GOBERNADOR - MCDG-018	500.00
5130100002	EMBLEMA CUILAPAM - MCDG-019	250.00
5130100003	CUADRO DE EXPRESIDENTE - MCDG-020	100.00
5130100004	CUADRO DE EXPRESIDENTE - MCDG-021	100.00
5130100005	CUADRO DE EXPRESIDENTE - MCDG-022	100.00
5130100006	CUADRO DE EXPRESIDENTE - MCDG-023	100.00
5130100007	CUADRO DE EXPRESIDENTE - MCDG-024	100.00
5130100008	CUADRO DE EXPRESIDENTE - MCDG-025	100.00
5130100009	CUADRO DE EXPRESIDENTE - MCDG-026	100.00
5130100010	CUADRO DE EXPRESIDENTE - MCDG-027	100.00
5130100011	CUADRO DE EXPRESIDENTE - MCDG-028	100.00
5130100012	CUADRO DE EXPRESIDENTE - MCDG-029	100.00
5130100013	CUADRO DE EXPRESIDENTE - MCDG-030	100.00
5130100014	CUADRO DE EXPRESIDENTE - MCDG-031	100.00
5130100015	CUADRO DE EXPRESIDENTE - MCDG-032	100.00
5130100016	CUADRO DE EXPRESIDENTE - MCDG-033	100.00
5130100017	CUADRO DE EXPRESIDENTE - MCDG-034	100.00
5130100018	CUADRO DE EXPRESIDENTE - MCDG-035	100.00
5130100019	CUADRO DE EXPRESIDENTE - MCDG-036	100.00
5130100020	CUADRO DE EXPRESIDENTE - MCDG-037	100.00
5130100021	CUADRO DE EXPRESIDENTE - MCDG-038	100.00
5130100022	CUADRO DE MIGUEL HIDALGO Y BENITO JU?REZ - MCDG-047	1,000.00
5130100023	CUADRO DE MIGUEL HIDALGO Y BENITO JU?REZ - MCDG-048	1,000.00
5130100024	TRAJE TIPICO - MCDG-080	750.00
5130100025	TRAJE TIPICO - MCDG-081	750.00
5130100026	TRAJE TIPICO - MCDG-082	750.00
5130100027	TRAJE TIPICO - MCDG-083	750.00
5130100028	TRAJE TIPICO - MCDG-084	750.00
5130100029	TRAJE TIPICO - MCDG-085	750.00
5130100030	TRAJE TIPICO - MCDG-086	750.00
5130100031	TRAJE TIPICO - MCDG-087	750.00
5130100032	TRAJE TIPICO - MCDG-088	750.00
5130100033	TRAJE TIPICO - MCDG-089	750.00
5130100034	TRAJE TIPICO - MCDG-090	750.00
5130100035	TRAJE TIPICO - MCDG-091	750.00

PRESIDENCIA MUNICIPAL  
 Mpio. Cuilapam de Guerrero  
 Dto. Centro, Oax.  
 2017-2018

ESTADOS UNIDOS MEXICANOS  
 REGIDURIA MUNICIPAL  
 Mpio. Cuilapam de Guerrero  
 Dto. Centro, Oax.  
 2017-2018

ESTADOS UNIDOS MEXICANOS  
 REGIDURIA DE HACIENDA  
 Mpio. Cuilapam de Guerrero  
 Dto. Centro, Oax.  
 2017-2018

ESTADOS UNIDOS MEXICANOS  
 TESORERIA MUNICIPAL  
 Mpio. Cuilapam de Guerrero  
 Dto. Centro, Oax.  
 2017-2018



27-07-2018

MUNICIPIO DE CUILAPAM DE GUERRERO DISTRITO DE CENTRO, OAX.  
RELACION DE BIENES QUE COMPONEN EL PATRIMONIO MUNICIPAL  
MUEBLES E INMUEBLES AL 30 DE JUNIO DE 2018

5130100036	TRAJE TIPICO - MCDG-092	750.00
5130100037	TRAJE TIPICO - MCDG-093	750.00
5130100038	TRAJE TIPICO - MCDG-094	750.00
5130100039	CUADRO DE PINTURA DE DON BENITO JUAREZ	2,000.00
5130100040	CUADRO DE PINTURA DE EMILIANO ZAPATA	2,000.00
5150100045	COMPUTADORA PORTATIL MARCA TOSHIBA , MODELO L55 SATELITE, PANTALLA LED DE 15.6".DISCO DURO DE 750 GB, MEMORIA RAM DE 8 GB, PROCESADOR CORE I3. SERIE: S3F224320C.	13,950.01
5150100046	COMPRA DE 4 EQUIPOS DE COMPUTO LENOVO TODO EN UNO, PANTALLA 19.5", PROCESADOR INTEL CELERON 2.2 GHZ, MEMORIA RAM DE 4GB, DISCO DURO DE 1 TB, UNIDAD OPTICA DVD RW, RED INALAMBRICA, CAMARA WEB, WINDOWS 8.	7,665.00
5150100047	COMPRA DE 4 EQUIPOS DE COMPUTO LENOVO TODO EN UNO, PANTALLA 19.5", PROCESADOR INTEL CELERON 2.2 GHZ, MEMORIA RAM DE 4GB, DISCO DURO DE 1 TB, UNIDAD OPTICA DVD RW, RED INALAMBRICA, CAMARA WEB, WINDOWS 8.	7,665.00
5150100048	COMPRA DE 4 EQUIPOS DE COMPUTO LENOVO TODO EN UNO, PANTALLA 19.5", PROCESADOR INTEL CELERON 2.2 GHZ, MEMORIA RAM DE 4GB, DISCO DURO DE 1 TB, UNIDAD OPTICA DVD RW, RED INALAMBRICA, CAMARA WEB, WINDOWS 8.	7,665.00
5150100049	COMPRA DE 4 EQUIPOS DE COMPUTO LENOVO TODO EN UNO, PANTALLA 19.5", PROCESADOR INTEL CELERON 2.2 GHZ, MEMORIA RAM DE 4GB, DISCO DURO DE 1 TB, UNIDAD OPTICA DVD RW, RED INALAMBRICA, CAMARA WEB, WINDOWS 8.	7,665.00
5150100050	ACTUALIZACION DE SISTEMA SIOPM DESAROLLO EN UN LENGUAJE DE PROGRAMACION C# CON TECNOLOGIA NET, USANDO UN MANEJADOR DE BASE DE DATOS EN SQL SERVER 2008. EL SISTEMA ESTA DESARROLLADO BAJO TECNOLOGIA CLIENTE/SERVIDOR Y PLATAFORMA WINDOWS	8,000.00
5150100051	MULTIFUNCIONAL BROTHER DCP-T500W INK	3,999.00
5150100052	MULTIFUNCIONAL EPSON SERIE L220 RESOLUCION 5760X1440DPI	4,190.00
5150100053	COMPUTADORA TODO EN UNO MARCA ACER., MONITOR DE 18.5	7,300.01
5150100054	MULTIFUNCIONAL EPSON L220 ECOTANK	3,213.20
5150100055	CELULAR SAMSUNG 3-G SM-G531H GRAND PRIME BCO.	2,989.00
5150100056	IMPRESORA LASER BROTHER MONOCROMATICA	3,770.00
5150100057	IMPRESORA LASER BROTHER MONOCROMATICA	3,770.00
5150100058	IMPRESORA LASER BROTHER MONOCROMATICA	3,770.00
5150100059	IMPRESORA DE MATRIZ DE PUNTOS EPSON LX 350	6,799.92
5150100060	MONITOR LCD	638.00
5150100061	EQUIPO DE COMPUTO DE ESCRITORIO DESKTOP MARCA LENOVO, PROCESARO AMD A6, MEMORIA RAM 6 GB, DISCO DURO 1 TB, PANTALLA DE 21.5 FHD, WINDOWS 10.	13,920.00
5150100062	LAP TOP MARCA LENOVO 110-14ISK, PROCESADOR CORE I7, MEMORIA RAM 4 GB, DISCO DURO 1 TB, PANTALLA DE 14.0" HD, PUERTOS: USB 3.0 USB 2.0/ HDMI, LECTOR TARJETAS 4 EN 1/ WIFI/BT 4.1 CAMARA .03M/ GRAF. INTEG/BATERIA HASTA 5 HRS/ WINDOWS 10.	18,513.60
5150100063	IMPRESORA MULTIFUNCIONAL MARCA BROTHER DCP1602, IMPRIME, COPIA Y ESCANEA, TECNOLOGIA LASER MONOCROM?TICO, VELOCIDAD DE IMPRESI?N HASTA 21 PPM (TC), TIPO DE ESCANEAO CAMA PLANA, RESOLUCI?N DE IMPRESI?N HASTA 2,600 X 600	2,784.00
5150100064	IMPRESORA MULTIFUNCIONAL MARCA BROTHER DCP1602, IMPRIME, COPIA Y ESCANEA, TECNOLOGIA LASER MONOCROM?TICO, VELOCIDAD DE IMPRESI?N HASTA 21 PPM (TC), TIPO DE ESCANEAO CAMA PLANA, RESOLUCI?N DE IMPRESI?N HASTA 2,600 X 600	2,784.00
5150100065	IMPRESORA MULTIFUNCIONAL MARCA SAMSUNG, MODELO SL-M2070, 3 EN 1, IMPRESORA, COPIADORA Y ESC?NER, CARACTER?STICAS ID COPY, N-UP COPY SCAN-TO-MAIL, VELOCIDAD DE IMPRESION 20 PPM.	3,201.60
5150100066	IMPRESORA MULTIFUNCIONAL BROTHER DCP1617, WIFI, IMPRIME, COPIA, ESCANEA, L?SER MONOCROM?TICO, VEL.IMP. 21PPM, ESCANER CAMA PLANA, DISPLAY LCD DE DOS L?NEAS, ETHERNET, H- SPEED USB 2.0.	3,743.09
5150100067	IMPRESORA MULTIFUNCIONAL BROTHER DCP-L2540DW LASER MONOCROMATICO, IMPRIME, COPIA Y ESCANEA L?SER MONOCROM?TICO, VELOCIDAD DE IMPRESI?N 30 PPM, ETHERNET Y USB 2.0 WIFI.	3,743.09
5150100068	EQUIPO DE COMPUTO DE ESCRITORIO DESKTOP MARCA HP ALL IN ONE 20-C019LA, PROCESADOR AMD A4-7210, MEMORIA RAM:4GB DISCO DURO: 1TB PANTALLA 19.5" HD, PUERTOS: USB 3.0(2)/ USB 2.0(2) HDMI/ DVD SUPERMULTI/ WEBCAM HP GRAFICAS AMD RADEON/ BLUETOOTH 4.0 LECTOR	12,528.00

PRESIDENCIA  
MUNICIPAL  
Mpio. Cuilápam  
de Guerrero  
Dpto. Centro, Oax.  
2017-2018

SINDICATURA  
MUNICIPAL  
Mpio. Cuilápam  
de Guerrero  
Dpto. Centro, Oax.  
2017-2018

REGIDURIA  
DE HACIENDA  
Mpio. Cuilápam  
de Guerrero  
Dpto. Centro, Oax.  
2017-2018

TESORERIA  
MUNICIPAL  
Mpio. Cuilápam  
de Guerrero  
Dpto. Centro, Oax.  
13/16  
2017-2018



27-07-2018

MUNICIPIO DE CUILAPAM DE GUERRERO DISTRITO DE CENTRO, OAX.  
RELACION DE BIENES QUE COMPONEN EL PATRIMONIO MUNICIPAL  
MUEBLES E INMUEBLES AL 30 DE JUNIO DE 2018

5150100069	EQUIPO DE COMPUTO DE ESCRITORIO DESKTOP MARCA HP ALL IN ONE 20-C019LA, PROCESADOR AMD A4-7210, MEMORIA RAM:4GB DISCO DURO: 1TB PANTALA 19.5" HD, PUERTOS: USB 3.0(2)/ USB 2.0(2) HDMI/ DVD SUPERMULTI/ WEBCAM HPGRAFICAS AMD RADEON/ BLUETOOTH 4.0 LECTOR	12,528.00
5150100070	EQUIPO DE COMPUTO DE ESCRITORIO DESKTOP MARCA HP ALL IN ONE 20-C019LA, PROCESADOR AMD A4-7210, MEMORIA RAM:4GB DISCO DURO: 1TB PANTALA 19.5" HD, PUERTOS: USB 3.0(2)/ USB 2.0(2) HDMI/ DVD SUPERMULTI/ WEBCAM HPGRAFICAS AMD RADEON/ BLUETOOTH 4.0 LECTOR	12,528.00
5150100071	EQUIPO DE COMPUTO DE ESCRITORIO DESKTOP MARCA HP ALL IN ONE 20-C019LA, PROCESADOR AMD A4-7210, MEMORIA RAM:4GB DISCO DURO: 1TB PANTALA 19.5" HD, PUERTOS: USB 3.0(2)/ USB 2.0(2) HDMI/ DVD SUPERMULTI/ WEBCAM HPGRAFICAS AMD RADEON/ BLUETOOTH 4.0 LECTOR	12,528.00
5150100072	EQUIPO DE COMPUTO DE ESCRITORIO DESKTOP MARCA HP ALL IN ONE 20-C019LA, PROCESADOR AMD A4-7210, MEMORIA RAM:4GB DISCO DURO: 1TB PANTALA 19.5" HD, PUERTOS: USB 3.0(2)/ USB 2.0(2) HDMI/ DVD SUPERMULTI/ WEBCAM HPGRAFICAS AMD RADEON/ BLUETOOTH 4.0 LECTOR	12,528.00
5150100073	EQUIPO DE COMPUTO DE ESCRITORIO DESKTOP MARCA HP ALL IN ONE 20-C019LA, PROCESADOR AMD A4-7210, MEMORIA RAM:4GB DISCO DURO: 1TB PANTALA 19.5" HD, PUERTOS: USB 3.0(2)/ USB 2.0(2) HDMI/ DVD SUPERMULTI/ WEBCAM HPGRAFICAS AMD RADEON/ BLUETOOTH 4.0 LECTOR	12,528.00
5150100074	EQUIPO DE COMPUTO DE ESCRITORIO DESKTOP MARCA HP ALL IN ONE 20-C019LA, PROCESADOR AMD A4-7210, MEMORIA RAM:4GB DISCO DURO: 1TB PANTALA 19.5" HD, PUERTOS: USB 3.0(2)/ USB 2.0(2) HDMI/ DVD SUPERMULTI/ WEBCAM HPGRAFICAS AMD RADEON/ BLUETOOTH 4.0 LECTOR	12,528.00
5150100075	EQUIPO DE COMPUTO DE ESCRITORIO DESKTOP MARCA HP ALL IN ONE 20-C019LA, PROCESADOR AMD A4-7210, MEMORIA RAM:4GB DISCO DURO: 1TB PANTALA 19.5" HD, PUERTOS: USB 3.0(2)/ USB 2.0(2) HDMI/ DVD SUPERMULTI/ WEBCAM HPGRAFICAS AMD RADEON/ BLUETOOTH 4.0 LECTOR	12,528.00
5150100076	IMPRESORA HP M130NW	2,299.00
5150100077	EQUIPO SEMINUEVO DELL OPTIFLEX 780	2,204.00
5150100078	MULTIFUNCIONAL BROTHER MODELO DCP-T500	4,756.00
5150100079	IMPRESORA DE MATRIZ EPSON LX350	7,319.80
5190100001	TRITURADORA MARCA SWINGLINE, ACEPTA 12 HOJAS AL PASO, CAPACIDAD DEL CESTO 6 GAL / 22 LTS, TRITURA CLIPS, GRAPAS, TARJETAS, CUENTA CON BOTON DE BLOQUEO DE SEGURIDAD	2,505.60
5190100002	CILINDRO DE GAS CAPACIDAD 20 KG	850.00
5190100003	FRIGOBAR MABE RMF0	3,195.00
5190100004	ENMICADORA TAMAÑO CARTA ARMADILLO MC. PERFEX	3,262.35
5190100005	GUILLOTINA MOD.200 DE 38X38 CMS.	1,078.36
5190100006	ESTUFA	580.00
5190100007	LICUADORA OSTER PREASE BLEND 300 METAL 12 VELOCIDADES Y VASO DE VIDRIO	1,148.40
5190100008	TELEVISION LED 43 HKPRO HKP43F16/SM/SN	5,999.00
5190100009	TELEVISION LED 43 HKPRO SMATT HKP49SM8/SM/SN	7,999.00
5190100010	MAMPARA DE MADERA	12,760.00
5190100011	REFRIGERADOR DAEWOO DFR-25210G	5,799.00
5190100012	LED 43 HKPRO HKP43F16/F17	5,499.00
5210200009	BOCINAS UN DRAVER DE 1	4,120.00
5210200010	BOCINAS UN DRAVER DE 1	4,120.00
5230100007	CAMARA DIGITAL CANON EOS REBEL T6 LENTE 18-55MM. 18 MEGAPIXELES CON SENSOR APS-C, PROCESADOR DIGIC 4 VIDEO FULLHD WIFI / NFC DISPLAY LCD DE 3", BATERIA DE LITIOFORMATO DE TARJETA SD, LENTE 18-55MM INCLUIDO	14,999.99
5230100008	CAMARA FOTOGRAFICA CANON POWERSHOT ELPH ROJO 20MPXL	7,424.00
5230100009	CAMARA FOTOGRAFICA CANON POWERSHOT ELPH ROJO 20MPXL	7,424.00
5230200002	2 CAMARAS TIPO BALA Y 2 CAMARAS TIPO DOMO DE LARGO ALCANCE Y ACCESORIOS DE CONECTIVIDAD	16,500.00
5230200003	SISTEMA DE SEGURIDAD ICLUYE 4 CAMARAS Y CONECTORES DE VOLTAJE ASI COMO LA FUENTE DE PODER	12,500.00
5290100001	TARIMA DE MADERA	2,900.00
5290200001	TECLADO YAMAHA	9,927.61
5410100003	CHEVROLET MATIZ /STANDAR	102,400.00

PRESENTE  
MUNICIPAL  
Mpio. Cuilapam  
de Guerrero  
Dpto. Centro, Oax.  
2017-2018

SINDICATURA  
MUNICIPAL  
Mpio. Cuilapam  
de Guerrero  
Dpto. Centro, Oax.  
2017-2018

REGIDURIA  
DE HACIENDA  
Mpio. Cuilapam  
de Guerrero  
Dpto. Centro, Oax.  
2017-2018

TESORERIA  
MUNICIPAL  
Mpio. Cuilapam  
de Guerrero  
Dpto. Centro, Oax.  
2017-2018  
14/16



27-07-2018

MUNICIPIO DE CUILAPAM DE GUERRERO DISTRITO DE CENTRO, OAX.  
 RELACION DE BIENES QUE COMPONEN EL PATRIMONIO MUNICIPAL  
 MUEBLES E INMUEBLES AL 30 DE JUNIO DE 2018

5410100004	CAMIONETA FORD RANGER 2015 CREW CAB XLT 4X2 N? SERIE 8AFRR5AA8F6315533 N? MOTOR SN COLOR EXTERIOR GRIS MILITAR COLOR INTERIOR TELA GRIS	357,400.00
5410100006	VEHICULO MARCA FORD F-150 COLOR BLANCO MODELO 2017	848,323.52
5410200013	CAMIONETA NISSAN COLOR AZUL	207,800.00
5410200014	CAMIONETA NISSAN MOD.2016	213,900.00
5410300001	TORRETA CENTURY 36 LEDS INCLUYE	25,625.00
5410300002	ROLL Y BURRERA	18,625.00
5410300003	SISTEMA TURBO	23,200.00
5510100001	TORRETA	27,300.00
5510100002	ROLLBAR TIPO COMANDO COLOR NEGRO	8,350.00
5510100003	BURRERA TIPO H COLOR NEGRO	6,300.00
5510100004	RADIO MOVIL MARCA KENWOOD	5,500.00
5510100008	TORRETAS	33,333.33
5510100009	TORRETAS	33,333.33
5510100010	TORRETA MARCA WHELEN	33,333.34
5610100001	DESBROZADORA FS-120 1.8HP 30.08CC G.0KG STIHLX	6,445.00
5610100002	FUMIGADORA MANUAL DE 18 LITROS MARCA HYD1812	430.00
5610100003	FUMIGADORA MANUAL DE 18 LITROS MARCA HYD1812	430.00
5610100004	FUMIGADORA MANUAL DE 18 LITROS MARCA HYD1812	430.00
5610100005	FUMIGADORA MANUAL DE 18 LITROS MARCA HYD1812	430.00
5640100002	SISTEMA DE AIRE ACONDICIONADO MCA. INVERTER PANASONIC 1.5 T.	38,000.00
5650100012	EQUIPO DE RADIOCOMUNICACION	3,400.00
5650100013	EQUIPO DE RADIOCOMUNICACION	3,400.00
5650100014	EQUIPO DE RADIOCOMUNICACION	3,400.00
5650100015	EQUIPO DE RADIOCOMUNICACION	3,400.00
5650100016	EQUIPO DE RADIOCOMUNICACION	3,400.00
5650100017	EQUIPO DE RADIOCOMUNICACION	3,400.00
5650100018	EQUIPO DE RADIOCOMUNICACION	3,400.00
5650100019	EQUIPO DE RADIOCOMUNICACION	3,400.00
5650100020	EQUIPO DE RADIOCOMUNICACION	3,400.00
5650100021	EQUIPO DE RADIOCOMUNICACION	3,400.00
5650100022	EQUIPO DE RADIO PORTATIL	3,400.00
5650100023	EQUIPO DE RADIO PORTATIL	3,400.00
5650100024	EQUIPO DE RADIO PORTATIL	3,400.00
5650100025	EQUIPO DE RADIO PORTATIL	3,400.00
5650100026	EQUIPO DE RADIO PORTATIL	3,400.00
5650100027	EQUIPO DE RADIO PORTATIL	3,400.00
5650100028	EQUIPO DE RADIO BASE	11,000.01
5650100029	RADIO PORTATIL	3,400.00
5650100030	RADIO MOVIL	8,000.00
5650100031	INSTALACION DE RED Y MEDIO DE COMUNICACION INALAMBRICA	35,000.00
5650100032	RADIO MOVIL	7,000.00
5650100033	RADIO MCA. KENWOOD MOD. TK2000 N/S B6700825	3,500.00
5650100034	RADIO MCA. KENWOOD MOD. TK2000 N/S B6704048	3,500.00
5650100035	RADIO MCA. KENWOOD MOD. TK2000 N/S B6704052	3,500.00
5650100036	RADIO MCA. KENWOOD MOD. TK2000 N/S B6704053	3,500.00
5650100037	RADIO MCA. KENWOOD MOD. TK2000 N/S B6704038	3,500.00
5650100038	RADIO MCA. KENWOOD MOD. TK2000 N/S B6704037	3,500.00
5650100039	RADIO MCA. KENWOOD MOD. TK2000 N/S B6900722	3,500.00

PRESIDENCIA MUNICIPAL  
 Mpio. Cuilapam de Guerrero  
 Dto. Centro, Oax.  
 2017-2018

SINDICATURA MUNICIPAL  
 Mpio. Cuilapam de Guerrero  
 Dto. Centro, Oax.  
 2017-2018

REGIDURIA DE HACIENDA  
 Mpio. Cuilapam de Guerrero  
 Dto. Centro, Oax.  
 2017-2018

REGIDURIA MUNICIPAL  
 Mpio. Cuilapam de Guerrero  
 Dto. Centro, Oax.  
 15/16  
 2017-2018



MUNICIPIO DE CUILAPAM DE GUERRERO DISTRITO DE CENTRO, OAX.  
RELACION DE BIENES QUE COMPONEN EL PATRIMONIO MUNICIPAL  
MUEBLES E INMUEBLES AL 30 DE JUNIO DE 2018

5650100040	ANTENA UBIQUITI POWER BEAM M5, 400 ISO, PBE-M5-400-ISO	4,100.00
5660200001	REGULADOR KOBLENZ	348.00
5660200002	REGULADOR COMPLET	266.80
5660200003	REGULADOR COMPLET	266.80
5660200004	INVERSOR D/VOLTAJE AUTOMOTRIZ 12VCD A 11	2,790.00
5660200005	REGULADOR DE VOLTAGE UNIVERSAL	229.68
5660200006	REGULADOR DE VOLTAGE UNIVERSAL	229.68
5670100001	MOTOSIERRA	3,300.00
5670100002	MOTOSIERRA STIHL MS-250 20" .325"	4,998.00
5670100003	MOTOBOMBA 2.5 HP 1-1/2 SERIE: PC152F	2,700.00
5690200001	ESTACION TOTAL MARCA SOUTH	55,000.00
5690200002	GPS TOPOGRAFICO MARCA ASHTCH	46,400.00
5690400001	BOMBA SUMERGIBLE GRUNDFOS 300S200-6 DESCARGA 3 CON MOTOR AQUAPAK DE 20 HP 60/220 VOLTS TRIFASICO	66,000.00
5780300001	1 LOTE DE 45 METROS DE PASTO	3,150.00
5780300002	1 LOTE DE 50 BUGAMBILIAS	2,500.00
5780300003	1 LOTE DE 35 ARBOLES DE LA ABUNDANCIA	875.00
5910100001	SOFTWARE CON 5000 TIMBRES PARA NOMINA	3,306.00
01020000001	TERRENO - MCGBI-08	50,000.00
01020000002	TERRENO - MCGBI-09	50,000.00
01020000003	TERRENO - MCGBI-10	50,000.00
01020000004	TERRENO - MCGBI-06	50,000.00
01020000005	PARA EL PANTEON DE LA AGENCIA EL MANZANO	30,000.00
01020000006	TERRENO - MCGBI-12	50,000.00
01020000007	TERRENO - MCGBI-11	50,000.00
01020000008	TERRENO - MCGBI-07	50,000.00
03020108001	"REMODELACION DEL MERCADO MUNICIPAL VICENTE GUERRERO" FIV00117	3,690,199.77
03020108002	"CONSTRUCCION DE TECHADO EN EL MERCADO RURAL DE CUILAPAM DE GUERRERO" R23/686N	989,000.00
03020110006	CONSTRUCCION DE EDIFICIO ADMINISTRATIVO PARA SEGURIDAD PUBLICA	2,317,027.74
03020110009	"CONSTRUCCION DE BARRA A UN COSTADO DEL EDIFICIO DE SEGURIDAD PUBLICA" FIV00617	90,720.67
03020110010	EDIFICIO DE PALACIO MUNICIPAL	10,000,000.00
03020202001	"CONSTRUCCION DE FOSA SEPTICA Y POZO DE ABSORCION DE LA BIBLIOTECA MUNICIPAL" FIV00517	64,762.61







## 2.12. Evaluación al Desempeño

### 2.12.1. Indicadores de Gestión Municipal

#### 2.12.1.1. Indicadores de Cumplimiento de Objetivos

#### 2.12.1.2. Indicadores de cumplimiento de objetivos





MUNICIPIO DE CUILAPAM DE GUERRERO DISTRITO DE CENTRO, OAX.

INDICADORES DE GESTIÓN AL 30 DE JUNIO DEL 2018

JUNIO CERRADO

INDICADOR	RESULTADO			
LIQUIDEZ	Activo Circulante	7,087,832.74	=	2.51
	Pasivo Circulante	2,827,660.60		
SOLVENCIA	Pasivo Total	2,816,752.60	* 100 =	5.98
	Activo Total	47,121,494.41		
CAPACIDAD FINANCIERA	Ingresos - Gastos	31,224,637.73 - 15,639,375.05	* 100 =	49.91
	Ingresos	31,224,637.73		
RECAUDACIÓN DE INGRESOS DE GESTIÓN	Ingresos de Gestión	2,639,085.23	* 100 =	8.45
	Ingresos	31,224,637.73		
EROGACIÓN DEL RAMO GENERAL	Recursos Ejercidos del Ramo General 33	14,690,740.82	* 100 =	72.40
	Recursos Recibidos del Ramo General 33	20,292,085.05		
INVERSIÓN EN OBRA PÚBLICA DEL RAMO 33	Inversión Obra del Ramo General 33	9,411,250.36	* 100 =	64.06
	Recursos Ejercidos del Ramo General 33	14,690,740.82		
EROGACIÓN DEL FONDO III	Recursos Ejercidos del Fondo III	9,445,094.10	* 100 =	63.71
	Recursos Recibidos del Fondo III	14,826,220.05		
INVERSIÓN EN OBRA PÚBLICA DEL FONDO III	Inversión en Obra con Fondo III	8,929,101.07	* 100 =	94.54
	Recursos Ejercidos del Fondo III	9,445,094.10		
EROGACIÓN DEL FONDO IV	Recursos Ejercidos del Fondo IV	5,245,646.72	* 100 =	95.97
	Recursos Recibidos del Fondo IV	5,465,865.00		
INVERSIÓN EN OBRA PÚBLICA DEL FONDO IV	Inversión en Obra con Fondo IV	482,149.29	* 100 =	9.19
	Recursos Ejercidos del Fondo IV	5,245,646.72		
DEUDA PÚBLICA	Deuda Pública Pagada	0.00	* 100 =	0.00
	Deuda Pública Presupuestada	0.00		
EJERCICIO DEL PRESUPUESTO	Ejercido	33,140,056.83	* 100 =	47.10
	Aprobado	70,356,079.25		

**PRESIDENCIA MUNICIPAL**  
 Mpio. Cuilapam de Guerrero  
 Dto. Centro, Oax.  
 2017-2018  
**JAVIER MORENO COLMENARES**  
 PRESIDENTE MUNICIPAL

**SINDICATURA MUNICIPAL**  
 Mpio. Cuilapam de Guerrero  
 Dto. Centro, Oax.  
 2017-2018  
**EPIFANIO ZARATE RUIZ**  
 SINDICO MUNICIPAL

**REGIDURIA DE HACIENDA**  
 Mpio. Cuilapam de Guerrero  
 Dto. Centro, Oax.  
 2017-2018  
**MANUELA VASQUEZ BARRANCO**  
 REGIDOR DE HACIENDA

**TESORERIA MUNICIPAL**  
 Mpio. Cuilapam de Guerrero  
 Dto. Centro, Oax.  
 2017-2018  
**CESAR PEREZ GONZALEZ**  
 TESORERO MUNICIPAL





SIMCA

JUNIO CERRADO

MUNICIPIO DE CUILAPAM DE GUERRERO DISTRITO DE CENTRO, OAX.

INDICADORES DE CUMPLIMIENTO DE OBJETIVOS AL 30 DE JUNIO DEL 2018

INDICADOR	RESULTADO			
EFICIENCIA EN LA RECAUDACIÓN DEL IMPUESTO PREDIAL	Monto Recaudado del Impuesto Predial	943,716.96	* 100 =	114.77
	Expectativa de Cobro	822,287.83		
EFICIENCIA EN LA RECAUDACIÓN DEL DERECHO DEL AGUA	Monto Recaudado Derecho de Agua	17,302.00	* 100 =	76.53
	Expectativa de Cobro	22,608.00		
EROGACIONES DEL FISM EN AGUA POTABLE	Inversión del FISM en Agua Potable	552,665.34	* 100 =	5.85
	Total Ejercido del FISM	9,445,094.10		
EROGACIONES DEL FISM EN ORDENACIÓN DE AGUAS RESIDUALES	Inversión del FISM en Derechos de Aguas	360,010.50	* 100 =	3.81
	Total Ejercido del FISM	9,445,094.10		
EROGACIONES DEL FISM EN URBANIZACIÓN	Inversión del FISM en Urbanización Municipal	0.00	* 100 =	0.00
	Total Ejercido del FISM	9,445,094.10		
EROGACIONES DEL FISM EN ELECTRIFICACIÓN	Inversión del FISM en Electrificación	0.00	* 100 =	0.00
	Total Ejercido del FISM	9,445,094.10		
EROGACIONES DEL FISM EN SALUD	Inversión del FISM en Salud	0.00	* 100 =	0.00
	Total Ejercido del FISM	9,445,094.10		
EROGACIONES DEL FISM EN EDUCACIÓN	Inversión del FISM en Educación	1,469,996.95	* 100 =	15.56
	Total Ejercido del FISM	9,445,094.10		
EROGACIONES DEL FISM EN VIVIENDA	Inversión del FISM en Mejoramiento de Vivienda	5,880,535.24	* 100 =	62.26
	Total Ejercido del FISM	9,445,094.10		
EROGACIONES DEL FISM EN DEUDA PÚBLICA	Monto Ejercido en Deuda	0.00	* 100 =	0.00
	Total Ejercido del FISM	9,445,094.10		
EROGACIONES DEL FORTAMUN-D.F EN DEUDA PÚBLICA	Monto Ejercido en Deuda	0.00	* 100 =	0.00
	Total Ejercido del FORTAMUN-DF	5,245,646.72		
EROGACIONES DEL FORTAMUN-D.F EN DERECHOS Y APROVECHAMIENTOS EN AGUA	Monto Ejercido en Derechos y Aprovechamiento de Agua	0.00	* 100 =	0.00
	Total Ejercido del FORTAMUN-DF	5,245,646.72		

PRESIDENCIA MUNICIPAL  
Mpio. Cuilápam de Guerrero  
Dpto. Centro, Oax.  
2017-2018  
EZR

SINDICATURA MUNICIPAL  
Mpio. Cuilápam de Guerrero  
Dpto. Centro, Oax.  
2017-2018

REGIDURIA DE HACIENDA  
Mpio. Cuilápam de Guerrero  
Dpto. Centro, Oax.  
2017-2018

TESORERIA MUNICIPAL  
Mpio. Cuilápam de Guerrero  
Dpto. Centro, Oax.  
2017-2018





**SIMCA**  
SISTEMA INTEGRADO DE MONITOREO Y CONTROL AUTOMATIZADO

**MUNICIPIO DE CUILAPAM DE GUERRERO DISTRITO DE CENTRO, OAX.**

INDICADORES DE CUMPLIMIENTO DE OBJETIVOS AL 30 DE JUNIO DEL 2018

EROGACIONES DEL FORTAMUN- D.F EN MODERNIZACIÓN DEL SISTEMA DE RECAUDACIÓN	Recaudación		* 100 =	0.00
	Total Ejercido del FORTAMUN-DF	5,245,646.72		
EROGACIONES DEL FORTAMUN- D.F EN OBRA PÚBLICA INFRAESTRUCTURA	Monto Ejercido en Obra Pública Infraestructura	482,149.29	* 100 =	9.19
	Total Ejercido del FORTAMUN-DF	5,245,646.72		
EROGACIONES DEL FORTAMUN- D.F EN SEGURIDAD PÚBLICA	Monto Ejercido en Seguridad Pública	4,257,642.68	* 100 =	81.17
	Total Ejercido del FORTAMUN-DF	5,245,646.72		
EROGACIONES DEL FORTAMUN- D.F EN ALUMBRADO PÚBLICO	Monto Ejercido en Alumbrado Público	1,455,693.00	* 100 =	27.75
	Total Ejercido del FORTAMUN-DF	5,245,646.72		

  
**PRESIDENCIA MUNICIPAL**  
 Mpio. Cuilápam de Guerrero  
 Dto. Centro, Oax.  
**JAVIER MORENO COLMENARES**  
 PRESIDENTE MUNICIPAL  
 2017-2018

  
**SINDICATURA MUNICIPAL**  
 Mpio. Cuilápam de Guerrero  
 Dto. Centro, Oax.  
 2017-2018

  
**REGIDURIA DE HACIENDA**  
 Mpio. Cuilápam de Guerrero  
 Dto. Centro, Oax.  
 2017-2018  
**MANUELA VASQUEZ BARRANCO**  
 REGIDOR DE HACIENDA

  
**TESORERÍA MUNICIPAL**  
 Cuilápam de Guerrero  
 Dto. Centro, Oax.  
 2017-2018  
**CESAR PEREZ GONZALEZ**  
 TESORERO MUNICIPAL



**MUNICIPIO DE CUILAPAM DE GUERRERO, DISTRITO DE CENTRO, OAXACA**  
**REPORTE DE CUMPLIMIENTO DE INDICADORES**  
**DEL 1 DE ENERO AL 30 DE JUNIO DE 2018**

**NOMBRE DEL PROGRAMA DRENAJE SANITARIO**

**NOMBRE DEL COMPONENTE INFRAESTRUCTURA NECESARIA DE DRENAJE SANITARIO**

OBRA/ACTIVIDAD (ORIGINAL)					
Obra/Actividad			IMPULSAR LAS OBRAS DEL DRENAJE SANITARIO EN EL MUNICIPIO PARA CONDUCIR DE MANERA ADECUADA LAS AGUAS		
DATOS DEL INDICADOR					
Nombre	CONTRUCCION DE RED DE DRENAJE SANITARIO				
Definición	EL SISTEMA DE DRENAJE EN EL MUNICIPIO ES INSUFICIENTE POR LO QUE EXISTE UNA POSIBILIDAD DE CONECTARSE A LA LINEA DE DRENAJE DE XOXOCOTLÁN				
Método de calculo	FRMULA COMPNENTE 1				
Tipo	Dimensión	Frecuencia de medición	Unidad de medida	Tipo de valor	Sentido esperado
PORCENTAJE	eficiencia	trimestral	50%	PORCENTAJE	ascendente
META					
Descripción			PORCENTAJE		
Unidad de medida			50%		
AVANCE DE METAS					
Trimestre	Programada	Actualizada	Alcanzada	Porcentaje	
Primero	15		0	0.00 %	
Segundo	10		2	20.00 %	
Tercero	15		0	0.00 %	
Cuarto	10		0	0.00 %	
Acumulado	50	0	2	4.00 %	

**NOMBRE DEL PROGRAMA ELECTRIFICACIÓN**

**NOMBRE DEL COMPONENTE SUFICIENTE COBERTURA EN ELECTRIFICACION**

OBRA/ACTIVIDAD (ORIGINAL)					
Obra/Actividad			CONSTRUCCION, AMLIACIO Y REHABILITACION DE LA RED DE ENERGIA ELECTRICA		
DATOS DEL INDICADOR					
Nombre	INDICE DE REZAGO SOCIAL QUE PRESENTA EL MUNICIPIO				
Definición	PORCENTAJE DE LAS ACCIONES DE CONSTRUCCION, MANTENIMIENTO Y REHABILITACIÓN PROGRAMADOS, ESTE INDICADOR MEDIRÁ EL PORCENTAJE DE ACCIONES QUE SE HAN LLEVADO A CABO EN EL PERIODO				
Método de calculo	FRMULA COMPNENTE 1				
Tipo	Dimensión	Frecuencia de medición	Unidad de medida	Tipo de valor	Sentido esperado
PORCENTAJE	eficiencia	trimestral	80%	PORCENTAJE	ascendente
META					
Descripción			PORCENTAJE		
Unidad de medida			80%		
AVANCE DE METAS					
Trimestre	Programada	Actualizada	Alcanzada	Porcentaje	
Primero	20		0	0.00 %	
Segundo	20		17	85.00 %	
Tercero	20		0	0.00 %	
Cuarto	20		0	0.00 %	
Acumulado	80	0	17	21.25 %	

**NOMBRE DEL PROGRAMA SALUD**

**NOMBRE DEL COMPONENTE SERVICIO DE SALUD ADECUADO**

**PRESIDENCIA MUNICIPAL**  
 Mpio. Cuilápam de Guerrero  
 Dto. Centro, Oax.  
 2017-2018

**SINDICATO MUNICIPAL**  
 Mpio. Cuilápam de Guerrero  
 Dto. Centro, Oax.  
 2017-2018

**REGIDURIA HACIENDA**  
 Mpio. Cuilápam de Guerrero  
 Dto. Centro, Oax.  
 2017-2018

**T. SECRETARÍA MUNICIPAL**  
 Cuilápam de Guerrero  
 Dto. Centro, Oax.  
 2017-2018



**MUNICIPIO DE CUILAPAM DE GUERRERO, DISTRITO DE CENTRO, OAXACA**  
**REPORTE DE CUMPLIMIENTO DE INDICADORES**  
**DEL 1 DE ENERO AL 30 DE JUNIO DE 2018**

OBRA/ACTIVIDAD (ORIGINAL)					
Obra/Actividad			ALTO SUMINISTRO DE MEDICAMENTOS, ESPACIOS DE ATENCION ADECUADOS Y COMPLETOS, INFRAESTRUCTURA ADECUAD		
DATOS DEL INDICADOR					
Nombre	ALTO INDICE DE REZAGO EN EL MUNICIPIO				
Definición	DESCENSO DE LA TASA DE ENFERMEDADES Y MUERTES CON ESPACIOS DE ADECUADA ATENCIÓN Y COMPLETOS				
Método de calculo	FRMULA COMPNENTE 1				
Tipo	Dimensión	Frecuencia de medición	Unidad de medida	Tipo de valor	Sentido esperado
PORCENTAJE	eficacia	trimestral	100%	PORCENTAJE	ascendente
META					
Descripción	PORCENTAJE				
Unidad de medida	100%				
AVANCE DE METAS					
Trimestre	Programada	Actualizada	Alcanzada	Porcentaje	
Primero	25		0	0.00 %	
Segundo	25		0	0.00 %	
Tercero	30		0	0.00 %	
Cuarto	20		0	0.00 %	
Acumulado	100	0	0	0.00 %	

**NOMBRE DEL PROGRAMA** AGUA POTABLE

**NOMBRE DEL COMPONENTE** INFRAESTRUCTURA NECESARIA DE DRENAJE SANITARIO

OBRA/ACTIVIDAD (ORIGINAL)					
Obra/Actividad			IMPULSAR LAS OBRAS DE DRENAJE SANITARIO EN EL MUNICIPIO PARA CONDUCIR DE MANERA ADECUADA LAS AGUA RE		
DATOS DEL INDICADOR					
Nombre	ALTO INDICE DE REZAGO SOCIAL EN EL MUNICIPIO				
Definición	MEDIRA EL PORCENTAJE DEL PRESUPUESTO ASIGNADO A INFRAESTRUCTURA DE AGUA POTABLE				
Método de calculo	FRMULA COMPNENTE 1				
Tipo	Dimensión	Frecuencia de medición	Unidad de medida	Tipo de valor	Sentido esperado
PORCENTAJE	eficiencia	trimestral	100%	PORCENTAJE	ascendente
META					
Descripción	PORCENTAJE				
Unidad de medida	100%				
AVANCE DE METAS					
Trimestre	Programada	Actualizada	Alcanzada	Porcentaje	
Primero	25		0	0.00 %	
Segundo	25		10	40.00 %	
Tercero	25		0	0.00 %	
Cuarto	25		0	0.00 %	
Acumulado	100	100	10	10.00 %	

**NOMBRE DEL COMPONENTE** INFRAESTRUCTURA NECESARIA DE DRENAJE SANITARIO

OBRA/ACTIVIDAD (MODIFICADA)					
Obra/Actividad			IMPULSAR LAS OBRAS DE DRENAJE SANITARIO EN EL MUNICIPIO PARA CONDUCIR DE MANERA ADECUADA LAS AGUA RE		
DATOS DEL INDICADOR					
Nombre	ALTO INDICE DE REZAGO SOCIAL EN EL MUNICIPIO				
Definición	MEDIRA EL PORCENTAJE DEL PRESUPUESTO ASIGNADO A INFRAESTRUCTURA DE AGUA POTABLE				

PRINCIPAL  
Mpio. Cuilapam  
de Guerrero  
Dpto. Centro, Oax.  
2017-2018

REGIDURIA  
Mpio. Cuilapam  
de Guerrero  
Dpto. Centro, Oax.  
2017-2018

REGIDURIA  
Mpio. Cuilapam  
de Guerrero  
Dpto. Centro, Oax.  
2017-2018

TESORERIA  
Mpio. Cuilapam  
de Guerrero  
Dpto. Centro, Oax.  
2017-2018



**MUNICIPIO DE CUILAPAM DE GUERRERO, DISTRITO DE CENTRO, OAXACA**  
**REPORTE DE CUMPLIMIENTO DE INDICADORES**  
**DEL 1 DE ENERO AL 30 DE JUNIO DE 2018**

DATOS DEL INDICADOR					
Método de calculo	FRMULA COMPNENTE 1				
Tipo	Dimensión	Frecuencia de medición	Unidad de medida	Tipo de valor	Sentido esperado
PORCENTAJE	eficiencia	trimestral	100%	PORCENTAJE	ascendente
META					
Descripción	PORCENTAJE				
Unidad de medida	100%				
AVANCE DE METAS					
Trimestre	Programada	Actualizada	Alcanzada	Porcentaje	
Primero	25		0	0.00 %	
Segundo	25		10	40.00 %	
Tercero	25		0	0.00 %	
Cuarto	25		0	0.00 %	
Acumulado	100	0	10	10.00 %	

**NOMBRE DEL PROGRAMA EDUCACION**

**NOMBRE DEL COMPONENTE SUFICIENTE COBERTURA EN INFRAESTRUCTURA**

OBRA/ACTIVIDAD (ORIGINAL)					
Obra/Actividad	INCREMENTO EN EL NIVEL EDUCATIVO DE LA POBLACIÓN ESTUDIANTIL				
DATOS DEL INDICADOR					
Nombre	INCREMENTO EN EL PORCENTAJE DE ASISTENCIA ESCOLARA A NIVEL PRIMARIA, SECUNDARIA Y MEDIO SUPERIOR				
Definición	PORCENTAJE DE LA COBERTURA ESCOLAR A NIVEL BÁSICO				
Método de calculo	FRMULA COMPNENTE 1				
Tipo	Dimensión	Frecuencia de medición	Unidad de medida	Tipo de valor	Sentido esperado
PORCENTAJE	eficiencia	trimestral	80%	PORCENTAJE	ascendente
META					
Descripción	PORCENTAJE				
Unidad de medida	80%				
AVANCE DE METAS					
Trimestre	Programada	Actualizada	Alcanzada	Porcentaje	
Primero	20		0	0.00 %	
Segundo	20		23	115.00 %	
Tercero	20		0	0.00 %	
Cuarto	20		0	0.00 %	
Acumulado	80	0	23	28.75 %	

**NOMBRE DEL PROGRAMA PAVIMENTACION**

**NOMBRE DEL COMPONENTE IMPACTAR POSITIVA MENTE SOBRE EL MEDIO AMBIENTE**

OBRA/ACTIVIDAD (ORIGINAL)					
Obra/Actividad	CONSTRUCCIÓN DE BAÑOS ECOLÓGICOS				
DATOS DEL INDICADOR					
Nombre	ALTO INDICE DE REZAGO SOCIAL EN EL MUNICIPIO				
Definición	MEDIRA EL PORCENTAJE DEL PRESUPUESTO ASIGNADO A MANTENIMIENTO DE CAMINOS DE TERRACERIA				
Método de calculo	FRMULA COMPNENTE 1				
Tipo	Dimensión	Frecuencia de medición	Unidad de medida	Tipo de valor	Sentido esperado
PORCENTAJE	eficacia	trimestral	100%	PORCENTAJE	ascendente
META					
Descripción	PORCENTAJE				
Unidad de medida	100%				

Mpio. Cuilápam de Guerrero Dto. Centro, Oax. 2017-2018

SINDICATURA MUNICIPAL Mpio. Cuilápam de Guerrero Dto. Centro, Oax. 2017-2018

DEPARTAMENTO DE TRÁFICO Mpio. Cuilápam de Guerrero Dto. Centro, Oax. 2017-2018

TESORERÍA MUNICIPAL Mpio. Cuilápam de Guerrero Dto. Centro, Oax. 2017-2018



**MUNICIPIO DE CUILAPAM DE GUERRERO, DISTRITO DE CENTRO, OAXACA**  
**REPORT DE CUMPLIMIENTO DE INDICADORES**  
**DEL 1 DE ENERO AL 30 DE JUNIO DE 2018**

AVANCE DE METAS				
Trimestre	Programada	Actualizada	Alcanzada	Porcentaje
Primero	25	25	0	0.00 %
Segundo	25	25	0	0.00 %
Tercero	25	25	0	0.00 %
Cuarto	25	25	0	0.00 %
Acumulado	100	100	0	0.00 %

**NOMBRE DEL COMPONENTE IMPACTAR POSITIVA MENTE SOBRE EL MEDIO AMBIENTE**

OBRA/ACTIVIDAD (MODIFICADA)					
Obra/Actividad			CONSTRUCCIÓN DE BAÑOS ECOLÓGICOS		
DATOS DEL INDICADOR					
Nombre	ALTO INDICE DE REZAGO SOCIAL EN EL MUNICIPIO				
Definición	MEDIRA EL PORCENTAJE DEL PRESUPUESTO ASIGNADO A MANTENIMIENTO DE CAMINOS DE TERRACERIA				
Método de calculo	FRMULA COMPNENTE 1				
Tipo	Dimensión	Frecuencia de medición	Unidad de medida	Tipo de valor	Sentido esperado
PORCENTAJE	eficacia	trimestral	100%	PORCENTAJE	ascendente
META					
Descripción			PORCENTAJE		
Unidad de medida			100%		
AVANCE DE METAS					
Trimestre	Programada	Actualizada	Alcanzada	Porcentaje	
Primero	25		0	0.00 %	
Segundo	25		0	0.00 %	
Tercero	25		0	0.00 %	
Cuarto	25		0	0.00 %	
Acumulado	100	0	0	0.00 %	

**NOMBRE DEL COMPONENTE SUFICIENTE COBERTURA EN INFRAESTRUCTURA DE PAVIMENTACIÓN DE CALLES**

OBRA/ACTIVIDAD (MODIFICADA)					
Obra/Actividad			CONSTRUCCION EN INFRAESTRUCTURA DE PAVIMENTACION		
DATOS DEL INDICADOR					
Nombre	PORCENTAJE DE METROS CUADRADOS REQUERIDA				
Definición	PORCENTAJE DE ACCIONES DE MANTENIMIENTO Y REHABILITACION DE LA INFRAESTRUCTURA PROGRAMADOS, ESTE INDICADOR MEDIRA EL PORCENTAJE DE ACCIONES DE MANTENIMIENTO QUE SE HAN LLEVADO A CABO EN EL PERIODO				
Método de calculo	FRMULA COMPNENTE 1				
Tipo	Dimensión	Frecuencia de medición	Unidad de medida	Tipo de valor	Sentido esperado
PORCENTAJE	eficiencia	trimestral	70%	PORCENTAJE	ascendente
META					
Descripción			PORCENTAJE		
Unidad de medida			70%		
AVANCE DE METAS					
Trimestre	Programada	Actualizada	Alcanzada	Porcentaje	
Primero	10		0	0.00 %	
Segundo	10		18	180.00 %	
Tercero	30		0	0.00 %	
Cuarto	20		0	0.00 %	
Acumulado	70	0	18	25.71 %	

**PRESIDENCIA MUNICIPAL**  
Mpio. Cuilapam de Guerrero  
Dtto. Centro, Oax.  
2017-2018

**SINDICATURA MUNICIPAL**  
Mpio. Cuilapam de Guerrero  
Dtto. Centro, Oax.  
2017-2018

**REGIDURIA DE HACIENDA**  
Mpio. Cuilapam de Guerrero  
Dtto. Centro, Oax.  
2017-2018

**TESORERIA MUNICIPAL**  
Mpio. Cuilapam de Guerrero  
Dtto. Centro, Oax.  
2017-2018





MUNICIPIO DE CUILAPAM DE GUERRERO, DISTRITO DE CENTRO, OAXACA  
 REPORTE DE CUMPLIMIENTO DE INDICADORES  
 DEL 1 DE ENERO AL 30 DE JUNIO DE 2018



*Javier Moreno*  
 PRESIDENCIA  
 MUNICIPAL  
 Mpio. Cuilapam  
 de Guerrero  
 Dtto. Centro, Oax.  
 2017-2018

*Epifanio Zarate Ruiz*  
 SINDICATURA  
 MUNICIPAL  
 Mpio. Cuilapam  
 de Guerrero  
 Dtto. Centro, Oax.  
 2017-2018

*Manuela Vasquez*  
 REGIDURIA  
 DE HACIENDA  
 Mpio. Cuilapam  
 de Guerrero  
 Dtto. Centro, Oax.  
 2017-2018

*Cesar Perez Gonzalez*  
 TESORERERIA  
 MUNICIPAL  
 Mpio. Cuilapam  
 de Guerrero  
 Dtto. Centro, Oax.  
 2017-2018

SINDICATURA  
 MUNICIPAL  
 Mpio. Cuilapam  
 de Guerrero  
 Dtto. Centro, Oax.  
 2017-2018

REGIDURIA  
 DE HACIENDA  
 Mpio. Cuilapam  
 de Guerrero  
 Dtto. Centro, Oax.  
 2017-2018





SIMCA

SISTEMA INTEGRADO DE MONITORIO Y CONTROL AUTOMATIZADO

MUNICIPIO DE CUILAPAM DE GUERRERO, OAXACA  
TESORERÍA MUNICIPAL

MEDICIÓN DEL AVANCE FINANCIERO DE OBJETIVOS, ACCIONES Y METAS  
DEL 01 DE ENERO AL 30 DE JUNIO DE 2018

OBJETIVO	ACTIVIDAD	DESCRIPCIÓN (NOMBRE DE LA OBRA)	APE ORIGINAL (IMPORTE AUTORIZADO PARA LA OBRA)	APE MODIFICADO (IMPORTE MODIFICADO PARA LA OBRA)	CUMPLIMIENTO DE LOS OBJETIVOS, ACCIONES Y METAS				VARIACION RESPECTO A:	
					1º TRIMESTRE AVANCE DE PRESUPUESTO COMPROMETIDO	2º TRIMESTRE AVANCE DE PRESUPUESTO COMPROMETIDO	3º TRIMESTRE AVANCE DE PRESUPUESTO COMPROMETIDO	4º TRIMESTRE AVANCE DE PRESUPUESTO COMPROMETIDO	AVANCE DE PRESUPUESTO COMPROMETIDO	% PRESUPUESTO C OMPROMETIDO/ MODIFICADO
NOMBRE DEL PROGRAMA: PAVIMENTACION	CONSTRUCCION EN INFRAESTRUC TURA DE PAVIMENTACION	PAVIMENTACION DE CALLES CON CONCRETO HIDRAULICO, MUNICIPIO DE CUILAPAM DE GUERRERO, OAXACA	2,000,000.00	2,000,000.00	0.00	0.00	0.00	0.00	0.00	0.00 %
			360,010.50	360,010.50	0.00	0.00	0.00	0.00	100.00 %	100.00 %
NOMBRE DEL PROGRAMA: DRENAJE SANITARIO	IMPULSAR LAS OBRAS DEL DRENAJE SANITARIO EN EL MUNICIPIO PARA CONDUCIR DE MANERA ADECUADA LAS AGUAS	CONSTRUCCION DE DRENAJE PLUVIAL EN EL RIO CANTARANAS EN EL LOCALIDAD DE BARRIO EL ROSARIO	403,946.95	403,946.95	0.00	403,946.95	0.00	0.00	0.00	100.00 %
			669,017.18	669,017.18	0.00	669,017.18	0.00	0.00	100.00 %	100.00 %
NOMBRE DEL PROGRAMA: ELECTRIFICACION	CONSTRUCCION, AMPLIACION Y REHABILITACION DE LA RED DE ENERGIA ELECTRICA BASICO DE ELECTRICIDAD	AMPLIACION DE LA RED DE DISTRIBUCION DE ENERGIA ELECTRICA EN EL PARAJE LLUNITABA, 2DA ETAPA	278,501.53	278,501.53	0.00	278,501.53	0.00	0.00	0.00	100.00 %
			669,017.18	669,017.18	0.00	669,017.18	0.00	0.00	100.00 %	100.00 %
NOMBRE DEL PROGRAMA: ELECTRIFICACION	CONSTRUCCION, AMPLIACION Y REHABILITACION DE LA RED DE ENERGIA ELECTRICA BASICO DE ELECTRICIDAD	REHABILITACION DEL ALUMBRADO PUBLICO EN VARIAS CALLES	465,747.84	465,747.84	0.00	465,747.84	0.00	0.00	0.00	100.00 %
			278,501.53	278,501.53	0.00	278,501.53	0.00	0.00	100.00 %	100.00 %
NOMBRE DEL PROGRAMA: PAVIMENTACION	CONSTRUCCION EN INFRAESTRUC TURA DE PAVIMENTACION	REHABILITACION DE CAMINO RURAL	465,747.84	465,747.84	0.00	465,747.84	0.00	0.00	0.00	100.00 %
			278,501.53	278,501.53	0.00	278,501.53	0.00	0.00	100.00 %	100.00 %
NOMBRE DEL PROGRAMA: ELECTRIFICACION	CONSTRUCCION, AMPLIACION Y REHABILITACION DE LA RED DE ENERGIA ELECTRICA	AMPLIACION DE LA RED DE DISTRIBUCION DE ENERGIA ELECTRICA 2DA ETAPA	252,583.55	252,583.55	0.00	252,583.55	0.00	0.00	0.00	100.00 %
			669,017.18	669,017.18	0.00	669,017.18	0.00	0.00	100.00 %	100.00 %

PRESIDENCIA MUNICIPAL  
Mpio. Cuilapam de Guerrero  
Dpto. Centro, Oax.  
2017-2018

SINDICATURA MUNICIPAL  
Mpio. Cuilapam de Guerrero  
Dpto. Centro, Oax.  
2017-2018

ESTADOS UNIDOS MEXICANOS

REGIDURIA DE HACIENDA  
Mpio. Cuilapam de Guerrero  
Dpto. Centro, Oax.  
2017-2018

ESTADOS UNIDOS MEXICANOS

TESORERIA MUNICIPAL  
Mpio. Cuilapam de Guerrero  
Dpto. Centro, Oax.  
2017-2018

1/4  
Dpto. Centro, Oax.  
2017-2018





SIMCA

MUNICIPIO DE CUILAPAM DE GUERRERO, OAXACA

TESORERÍA MUNICIPAL

MEDICIÓN DEL AVANCE FINANCIERO DE OBJETIVOS, ACCIONES Y METAS DEL 01 DE ENERO AL 30 DE JUNIO DE 2018

OBJETIVO	ACTIVIDAD	DESCRIPCIÓN (NOMBRE DE LA OBRA)	APE ORIGINAL (IMPORTE AUTORIZADO PARA LA OBRA)	APE MODIFICADO (IMPORTE AUTORIZADO PARA LA OBRA)	CUMPLIMIENTO DE LOS OBJETIVOS, ACCIONES Y METAS				VARIACIÓN RESPECTO A:		
					1º TRIMESTRE AVANCE DE PRESUPUESTO COMPROMETIDO	2º TRIMESTRE AVANCE DE PRESUPUESTO COMPROMETIDO	3º TRIMESTRE AVANCE DE PRESUPUESTO COMPROMETIDO	4º TRIMESTRE AVANCE DE PRESUPUESTO COMPROMETIDO	AVANCE DE PRESUPUESTO COMPROMETIDO	% PRESUPUESTO C OMPROMETIDO Y MODIFICADO	
CON EL SERVICIO BÁSICO DE ELECTRIFICACION N	ENERGIA ELECTRICA										
NOMBRE DEL PROGRAMA: ELECTRIFICACION N	CONSTRUCCION, AMPLIACION Y REHABILITACION DE LA RED DE ENERGIA ELECTRICA	AMPLIACION DE LA RED DE DISTRIBUCION DE ENERGIA ELECTRICA EN CALLE MANGALES, PRIV. GIRASOLES Y 2DA. PRIV. DE GIRASOLES	593,424.56	593,424.56	0.00	593,424.56	270,420.10	0.00	0.00	100.00%	45.57 %
NOMBRE DEL PROGRAMA: ELECTRIFICACION N	CONSTRUCCION, AMPLIACION Y REHABILITACION DE LA RED DE ENERGIA ELECTRICA	AMPLIACION DE LA RED DE DISTRIBUCION DE ENERGIA ELECTRICA SEGUNDA ETAPA	1,384,315.55	1,384,315.55	0.00	1,384,315.55	638,875.49	0.00	0.00	100.00%	46.15 %
NOMBRE DEL PROGRAMA: ELECTRIFICACION N	CONSTRUCCION, AMPLIACION Y REHABILITACION DE LA RED DE ENERGIA ELECTRICA	AMPLIACION DE LA RED DE DISTRIBUCION DE ENERGIA ELECTRICA EN VARIAS CALLES	426,023.61	426,023.61	0.00	426,023.61	426,023.61	0.00	0.00	100.00%	100.00 %
NOMBRE DEL PROGRAMA: AGUA POTABLE N	AMPLIACION Y MEJORAMIENTO DE LA RED DE AGUA POTABLE	AMPLIACION DE LA RED DE DISTRIBUCION DE AGUA POTABLE EN LA CALLE PROGRESO	292,084.36	292,084.36	0.00	292,084.36	292,084.36	0.00	0.00	100.00%	100.00 %
NOMBRE DEL PROGRAMA: EDUCACION N	CONSTRUCCION, AMPLIACION Y REHABILITACION DE LA RED DE ENERGIA ELECTRICA	AMPLIACION DE LA RED DE DISTRIBUCION DE ENERGIA ELECTRICA EN EL PARAJE RANCHO VIEJO	207,770.71	207,770.71	0.00	207,770.71	207,770.71	0.00	0.00	100.00%	100.00 %
NOMBRE DEL PROGRAMA: EDUCACION N	INCREMENTO EN EL NIVEL EDUCATIVO DE LA POBLACION ESCOLAR	CONSTRUCCION DE AULAS EN EL JARDIN DE NIÑOS NICOLAS BRAVO CLAVE 200JUN08041	385,545.90	385,545.90	0.00	385,545.90	192,769.62	0.00	0.00	100.00%	50.00 %
NOMBRE DEL PROGRAMA: ELECTRIFICACION N	CONSTRUCCION, AMPLIACION Y REHABILITACION DE LA RED DE ENERGIA ELECTRICA	AMPLIACION DE LA RED DE DISTRIBUCION DE ENERGIA ELECTRICA	435,669.28	435,669.28	0.00	435,669.28	160,020.40	0.00	0.00	100.00%	36.71 %

**PRESIDENCIA MUNICIPAL**  
Mpio. Cuilapam de Guerrero  
Dpto. Centro, Oax.  
2017-2018

**SINDICATURA MUNICIPAL**  
Mpio. Cuilapam de Guerrero  
Dpto. Centro, Oax.  
2017-2018

**REGIDURIA DE HACIENDA**  
Mpio. Cuilapam de Guerrero  
Dpto. Centro, Oax.  
2017-2018



**TESORERÍA MUNICIPAL**  
Mpio. Cuilapam de Guerrero  
Dpto. Centro, Oax.  
2017-2018





**SIMCA**  
SISTEMA DE INFORMACIÓN MUNICIPAL CONTABLE Y ADMINISTRATIVA

**MUNICIPIO DE CUILAPAM DE GUERRERO, OAXACA**  
**TESORERÍA MUNICIPAL**  
**MEDICIÓN DEL AVANCE FINANCIERO DE OBJETIVOS, ACCIONES Y METAS**  
**DEL 01 DE ENERO AL 30 DE JUNIO DE 2018**

OBJETIVO	ACTIVIDAD	DESCRIPCIÓN NOMBRE DE LA OBRA	APE ORIGINAL (IMPORTE AUTORIZADO PARA LA OBRA)	APE MODIFICADO (IMPORTE MODIFICADO PARA LA OBRA)	CUMPLIMIENTO DE LOS OBJETIVOS, ACCIONES Y METAS						VARIACIÓN RESPECTO A: % CALENDARIO TRIMESTRE		
					1º TRIMESTRE AVANCE DE PRESUPUESTO EJERCIDO COMPROMETIDO	2º TRIMESTRE AVANCE DE PRESUPUESTO EJERCIDO COMPROMETIDO	3º TRIMESTRE AVANCE DE PRESUPUESTO EJERCIDO COMPROMETIDO	4º TRIMESTRE AVANCE DE PRESUPUESTO EJERCIDO COMPROMETIDO	1º TRIMESTRE AVANCE DE PRESUPUESTO EJERCIDO COMPROMETIDO	2º TRIMESTRE AVANCE DE PRESUPUESTO EJERCIDO COMPROMETIDO		3º TRIMESTRE AVANCE DE PRESUPUESTO EJERCIDO COMPROMETIDO	4º TRIMESTRE AVANCE DE PRESUPUESTO EJERCIDO COMPROMETIDO
NOMBRE DEL PROGRAMA: ELECTRICIFICACION	BAJO CONSTRUCCION, AMPLIACION Y REHABILITACION DE LA RED DE ENERGIA ELECTRICA	AMPLIACION DE LA RED DE DISTRIBUCION DE ENERGIA ELECTRICA EN LA CALLE BARBARA "SANTA BARBARA"	460,582.45	460,582.45	0.00	460,582.45	231,585.62	0.00	0.00	0.00	0.00	100.00 %	50.28 %
			319,451.61	319,451.61	0.00	319,451.61	319,451.61	0.00	0.00	0.00	0.00	100.00 %	100.00 %
NOMBRE DEL PROGRAMA: ELECTRICIFICACION	BAJO CONSTRUCCION, AMPLIACION Y REHABILITACION DE LA RED DE ENERGIA ELECTRICA	AMPLIACION DE LA RED DE DISTRIBUCION DE ENERGIA ELECTRICA EN LA CALLE PROGRESO Y PRIVADAS DE SEGUNDA SECCION EL MUNDO	388,509.48	388,509.48	0.00	388,509.48	388,509.48	0.00	0.00	0.00	0.00	100.00 %	100.00 %
			519,863.42	519,863.42	0.00	519,863.42	519,863.42	0.00	0.00	0.00	0.00	100.00 %	100.00 %
NOMBRE DEL PROGRAMA: ELECTRICIFICACION	BAJO CONSTRUCCION, AMPLIACION Y REHABILITACION DE LA RED DE ENERGIA ELECTRICA	AMPLIACION DE LA RED DE DISTRIBUCION DE ENERGIA ELECTRICA EN EL PARAJE EL REDONAL 2A ETAPA	364,062.80	364,062.80	0.00	364,062.80	364,062.80	0.00	0.00	0.00	0.00	100.00 %	100.00 %
			846,296.51	846,296.51	0.00	846,296.51	846,296.51	0.00	0.00	0.00	0.00	100.00 %	50.19 %
NOMBRE DEL PROGRAMA: ELECTRICIFICACION	BAJO CONSTRUCCION, AMPLIACION Y REHABILITACION DE LA RED DE ENERGIA ELECTRICA	AMPLIACION DE LA RED DE DISTRIBUCION DE ENERGIA ELECTRICA EN LA CALLE PROLONGACION DE SAN JOSE SECCION SEPTIMA	200,145.20	200,145.20	0.00	200,145.20	200,145.20	0.00	0.00	0.00	0.00	100.00 %	100.00 %
			846,296.51	846,296.51	0.00	846,296.51	846,296.51	0.00	0.00	0.00	0.00	100.00 %	100.00 %
NOMBRE DEL PROGRAMA: PAVIMENTACION	BAJO CONSTRUCCION EN INFRAESTRUCTURA DE PAVIMENTACION	CONSTRUCCION DE BANQUETAS Y GUARNIONES EN EL PARQUE MUNICIPAL	200,145.20	200,145.20	0.00	200,145.20	200,145.20	0.00	0.00	0.00	0.00	100.00 %	100.00 %
			846,296.51	846,296.51	0.00	846,296.51	846,296.51	0.00	0.00	0.00	0.00	100.00 %	100.00 %

**PRESIDENCIA MUNICIPAL**  
Mpio. Cuilapam  
de Guerrero  
Ptto. Centro, Oax.  
2017-2018



**SINDICATURA MUNICIPAL**  
Mpio. Cuilapam  
de Guerrero  
Ptto. Centro, Oax.  
2017-2018



**REGIDURIA DE HACIENDA**  
Mpio. Cuilapam  
de Guerrero  
Ptto. Centro, Oax.  
2017-2018

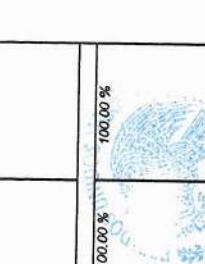





SIMCA

MUNICIPIO DE CUILAPAM DE GUERRERO, OAXACA

TESORERÍA MUNICIPAL  
MEDICIÓN DEL AVANCE FINANCIERO DE OBJETIVOS, ACCIONES Y METAS  
DEL 01 DE ENERO AL 30 DE JUNIO DE 2018

OBJETIVO	ACTIVIDAD	DESCRIPCIÓN NOMBRE DE LA OBRA	APE ORIGINAL (IMPORTE AUTORIZADO PARA LA OBRA)	APE MODIFICADO (IMPORTE MODIFICADO PARA LA OBRA)	CUMPLIMIENTO DE LOS OBJETIVOS, ACCIONES Y METAS			VARIACIÓN RESPECTO A:			
					1º TRIMESTRE AVANCE DE PRESUPUESTO EJERCIDO	2º TRIMESTRE AVANCE DE PRESUPUESTO EJERCIDO	3º TRIMESTRE AVANCE DE PRESUPUESTO EJERCIDO	4º TRIMESTRE AVANCE DE PRESUPUESTO EJERCIDO	Presupuesto C Omniprometido y Modificado	% CALENDARIO TRIMESTRE	
CARRETERAS EN BUEN ESTADO											
NOMBRE DEL PROGRAMA: ELECTRIFICACION											
BAJO CONSTRUCCION, AMPLIACION Y REHABILITACION DE LA RED DE ENERGIA ELECTRICA		MEJORAMIENTO DE LA RED DE DISTRIBUCION DE ENERGIA ELECTRICA EN LA CALLE GUADALUPE ESQUINA CON INDEPENDENCIA	325,156.94	325,156.94	0.00	325,156.94	0.00	0.00	0.00	100.00%	100.00%
NOMBRE DEL PROGRAMA: EDUCACION											
ELEVADO PORCENTAJE DE ALUMNOS CON DESERCIÓN ESCOLAR		MEJORAMIENTO DE BANDA PERIMETRAL EN LA ESCUELA PRIMARIA "VICENTE GUERRERO" CLAVE 200PR0105E	722,549.24	722,549.24	0.00	722,549.24	0.00	0.00	0.00	100.00%	100.00%
NOMBRE DEL PROGRAMA: AGUA POTABLE											
BAJO AMPLIACION Y MEJORAMIENTO DE LA RED DE AGUA POTABLE		MEJORAMIENTO DE LA RED DE DISTRIBUCION DE AGUA POTABLE EN EL BARRIO EL CALVARIO	384,493.04	384,493.04	0.00	384,493.04	0.00	0.00	0.00	100.00%	67.77%
NOMBRE DEL PROGRAMA: EDUCACION											
ELEVADO PORCENTAJE DE ALUMNOS CON DESERCIÓN ESCOLAR		CONSTRUCCION DE COMEDOR ESCOLAR EN LA ESCUELA PRIMARIA "LEONA VICARIO" CLAVE 200PR0307B	554,678.09	554,678.09	0.00	554,678.09	0.00	0.00	0.00	100.00%	100.00%

PRESIDENCIA MUNICIPAL  
Mpio. Cuilapam de Guerrero, Oax.  
2017-2018

JAVIER MORENO COLMENARES  
PRESIDENTE MUNICIPAL

ESCAMAZARÁ FERRIZ  
SINDICATO MUNICIPAL

REGIDOR DE HACIENDA  
Mpio. Cuilapam de Guerrero  
Dtto. Centro, Oax.  
2017-2018

ESTADOS UNIDOS MEXICANOS

REGIDOR DE HACIENDA  
Mpio. Cuilapam de Guerrero  
Dtto. Centro, Oax.  
2017-2018

ESTADOS UNIDOS MEXICANOS

TESORERÍA MUNICIPAL  
Mpio. Cuilapam de Guerrero, Oax.  
2017-2018

CESAR PEREZ GONZALEZ  
TESORERO MUNICIPAL



MUNICIPIO DE CUILAPAM DE GUERRERO, DISTRITO DE CENTRO, OAX.

TESORERIA MUNICIPAL

MEDICIÓN DEL AVANCE DE CUMPLIMIENTO DE OBJETIVOS, ACCIONES Y METAS  
DEL 01 DE ENERO AL 30 DE JUNIO DE 2018

PROGRAMA (MIR)	FIN (CUBIERTA PÚBLICA)	OBJETIVO	COMPONENTE	ACTIVIDAD	VIVIENDAS BENEFICIARIAS				METAS				CUMPLIMIENTO DE LOS OBJETIVOS, ACC.			
					UNIDAD DE MEDIDA	PROGRAMADA	MODIFICADA	ALCANZADA	UNIDAD DE MEDIDA	PROGRAMADA	MODIFICADA	EJECUTADA	1° TRIMESTRE		2° TRIMESTRE	
													META PROGRAMADA	META MODIFICADA	META EJECUTADA	META PROGRAMADA
DRENAJE SANITARIO	AUMENTO EN EL NÚMERO DE CUENTAS CONECTADAS A LA RED DE DRENAJE SANITARIO	BAJO PORCENTAJE DE LA POBLACION QUE NO CUENTA CON EL DRENAJE	INFRAESTRUCTURA NECESARIA DE DRENAJE SANITARIO	IMPULSAR LAS OBRAS DEL DRENAJE SANITARIO EN EL MUNICIPIO DE MANERA CONDICION DE MANERA ADECUADA LAS AGUAS	M	35%	24.69	50%	14.29%	15	0	0	10	0	0	
ELECTRIFICACIÓN	BAJO PORCENTAJE DE LA POBLACION QUE NO CUENTA CON EL SERVICIO BÁSICO DE ELECTRIFICACION	SUFICIENTE COBERTURA EN ELECTRIFICACION		CONSTRUCCION, AMPLIACION Y REHABILITACION DE LA RED DE ENERGIA ELECTRICA	POSTE	25%	25.57	90%	22.10%	20	0	0	20	0	0	
SALUD	PROMOVER LA PARTICIPACION CIUDADANA Y LA INFRAESTRUCTURA BASICA DE SALUD DENTRO DEL MUNICIPIO	MEJORAR LA CALIDAD Y LA COBERTURA DE LOS SERVICIOS BÁSICOS DE SALUD	SERVICIO DE SALUD ADECUADO	ALTO SUMINISTRO DE MEDICAMENTOS, ATENCION ADECUADA Y COMPLETOS, INFRAESTRUCTURA ADECUADA	M2	48.61%	0.00	100%	0%	25	0	0	25	0	0	
AGUA POTABLE	PROVEER EL SERVICIO BÁSICO DE AGUA POTABLE A LA POBLACION QUE NO CUENTA CON EL SERVICIO ADECUADO DE AGUA POTABLE	BAJO PORCENTAJE DE LA POBLACION QUE NO CUENTA CON AGUA POTABLE	INFRAESTRUCTURA NECESARIA DE DRENAJE SANITARIO	IMPULSAR LAS OBRAS DE DRENAJE SANITARIO EN EL MUNICIPIO DE MANERA CONDICION DE MANERA ADECUADA LAS AGUAS	M	27.25%	32.10	100%	16.12%	25	0	0	25	0	0	
EDUCACION	PROPORCIONAR SERVICIOS DE EDUCACION DE CALIDAD A LOS ALUMNOS CON NECESIDADES EDUCATIVAS EN LA POBLACION	ELEVADO PORCENTAJE DE ALUMNOS CON NECESIDADES EDUCATIVAS EN LA POBLACION	SUFICIENTE COBERTURA EN INFRAESTRUCTURA	INCREMENTO EN EL NÚMERO DE ALUMNOS DE LA POBLACION ESTUDIANTIL	M2	24.95%	30.00	86%	10%	20	0	0	20	0	0	
PAVIMENTACION	INDICE DE REZAGO SOCIAL QUE PRESENTA EL MUNICIPIO	BAJO PORCENTAJE DE LA POBLACION QUE NO CUENTA CON CALLES PAVIMENTADAS, CAMINOS Y CARRERAS EN BUEN ESTADO	SUFICIENTE COBERTURA EN PAVIMENTACION DE CALLES	CONSTRUCCION EN PAVIMENTACION DE CALLES	M	23.67%	24.55	100%	39%	25	10	0	25	0	0	
PAVIMENTACION	INDICE DE REZAGO SOCIAL QUE PRESENTA EL MUNICIPIO	BAJO PORCENTAJE DE LA POBLACION QUE NO CUENTA CON CALLES PAVIMENTADAS, CAMINOS Y CARRERAS EN BUEN ESTADO	SUFICIENTE COBERTURA EN PAVIMENTACION DE CALLES	CONSTRUCCION DE BAÑOS ECOLÓGICOS	M	24.88	24.88	100%	0	25	0	0	25	0	0	



REGIDURIA  
DE HACIENDA  
Mpio. Cuilapam  
de Guerrero, Oax.  
2017-2018



SINDICATARIO  
MUNICIPAL  
Mpio. Cuilapam  
de Guerrero, Oax.  
2017-2018



PRESIDENCIA  
MUNICIPAL  
Mpio. Cuilapam  
de Guerrero, Oax.  
2017-2018





# H. AYUNTAMIENTO CONSTITUCIONAL CUILÁPAM DE GUERRERO

Periodo  
2017-2018



## 2.12.2 Cédulas de Gestión Municipal (Eficiencia)

### 2.12.2.1 Ramo 28 Participaciones federales

2.12.2.2 Ramo 33 Fondo III Fondo de Aportaciones para la infraestructura social municipal y de las demarcaciones territoriales del Distrito Federal (infraestructura básica del sector salud y educativo)

2.12.2.3 Ramo 33 Fondo IV Fondo de aportaciones para el fortalecimiento de los municipios y de las demarcaciones territoriales del Distrito Federal (Seguridad Pública)

2.13 Relación de obras en proceso

2.14 Reporte Analítico de Ingresos

2.15 Reporte Analítico de Egresos

**EJERCICIO 2018**



MUNICIPIO DE CUILAPAM DE GUERRERO DISTRITO DE CENTRO, OAX.  
 INFORME DE CUENTA PÚBLICA MUNICIPAL  
 DEL 01 DE ENERO AL 30 DE JUNIO DE 2018

JUNIO CERRADO

Ramo 28. Participaciones Federales

EFICIENCIA EN LA ADMINISTRACIÓN MUNICIPAL		RESULTADO
NOMBRE DEL INDICADOR	FÓRMULA	
Monto Ejercido en Servicios Personales del Ayuntamiento.	$\Sigma$ de los Conceptos Ejercidos en Servicios Personales	\$ 4,701,259.79
Porcentaje Ejercido en conceptos de Servicios Personales que favorecen la Administración Municipal	$(\Sigma$ de los Conceptos Ejercidos en Servicios Personales) / (Monto total ejercido del Ramo 28) *100	64.78 %
Monto Ejercido en Materiales Y Suministros	$\Sigma$ de los Conceptos Ejercidos en Materiales Y Suministros	\$ 1,122,559.03
Porcentaje Ejercido en conceptos de Materiales Y Suministros que favorecen la Administración Municipal	$(\Sigma$ de los Conceptos Ejercidos en Materiales Y Suministros) / (Monto total ejercido del Ramo 28) *100	15.47 %
Monto Ejercido en Servicios Generales	$\Sigma$ de los Conceptos Ejercidos en Servicios Generales	\$ 905,737.84
Porcentaje Ejercido en conceptos de Servicios Generales que favorecen la Administración Municipal	$(\Sigma$ de los Conceptos Ejercidos en Servicios Generales) / (Monto total ejercido del Ramo 28) *100	12.48 %
Monto Ejercido en Transferencias, Asignaciones, Subsidios Y Otras Ayudas	$\Sigma$ de los Conceptos Ejercidos en Transferencias, Asignaciones, Subsidios Y Otras Ayudas	\$ 0.00
Porcentaje Ejercido en conceptos de Transferencias, Asignaciones, Subsidios Y Otras Ayudas que favorecen la Administración Municipal	$(\Sigma$ de los Conceptos Ejercidos en Transferencias, Asignaciones, Subsidios Y Otras Ayudas) / (Monto total ejercido del Ramo 28) *100	0.00 %
Monto Ejercido en Bienes Muebles, Inmuebles E Intangibles	$\Sigma$ de los Conceptos Ejercidos en Bienes Muebles, Inmuebles E Intangibles	\$ 53,529.36
Porcentaje Ejercido en conceptos de Bienes Muebles, Inmuebles E Intangibles que favorecen la Administración Municipal	$(\Sigma$ de los Conceptos Ejercidos en Bienes Muebles, Inmuebles E Intangibles) / (Monto total ejercido del Ramo 28) *100	0.74 %
Monto Ejercido en Inversion Publica	$\Sigma$ de los Conceptos Ejercidos en Inversion Publica	\$ 474,342.78
Porcentaje Ejercido en conceptos de Inversion Publica que favorecen la Administración Municipal	$(\Sigma$ de los Conceptos Ejercidos en Inversion Publica) / (Monto total ejercido del Ramo 28) *100	6.54 %
Monto Ejercido en Inversiones Financieras Y Otras Provisiones	$\Sigma$ de los Conceptos Ejercidos en Inversiones Financieras Y Otras Provisiones	\$ 0.00
Porcentaje Ejercido en conceptos de Inversiones Financieras Y Otras Provisiones que favorecen la Administración Municipal	$(\Sigma$ de los Conceptos Ejercidos en Inversiones Financieras Y Otras Provisiones) / (Monto total ejercido del Ramo 28) *100	0.00 %
Monto Ejercido en Deuda Publica	$\Sigma$ de los Conceptos Ejercidos en Deuda Publica	\$ 0.00
Porcentaje Ejercido en conceptos de Deuda Publica que favorecen la Administración Municipal	$(\Sigma$ de los Conceptos Ejercidos en Deuda Publica) / (Monto total ejercido del Ramo 28) *100	0.00 %
Monto Ejercido en Participaciones Y Aportaciones	$\Sigma$ de los Conceptos Ejercidos en Participaciones Y Aportaciones	\$ 0.00
Porcentaje Ejercido en conceptos de Participaciones Y Aportaciones que favorecen la Administración Municipal	$(\Sigma$ de los Conceptos Ejercidos en Participaciones Y Aportaciones) / (Monto total ejercido del Ramo 28) *100	0.00 %
Porcentaje del cumplimiento de objetivos establecidos en el Presupuesto de Egresos.	Número de metas cumplidas, establecidas en la MIR al término del ejercicio/ Total de metas programadas en la MIR	100.00 %

PRESIDENCIA  
MUNICIPAL  
Mpio. Cuilapam  
Dpto. Centro, Oax.  
2017-2018

JAVIER MORENO COLMENARES  
PRESIDENTE MUNICIPAL  
Dpto. Centro, Oax.  
2017-2018

EPIFANIO ZARATE RUIZ  
SINDICO MUNICIPAL  
Mpio. Cuilapam  
Dpto. Centro, Oax.  
2017-2018

REGIDOR DE HACIENDA  
MANUELA VASQUEZ BARRANCO  
Mpio. Cuilapam  
Dpto. Centro, Oax.  
2017-2018

TESORERÍA MUNICIPAL  
CESAR PEREZ GONZALEZ  
TESORERO MUNICIPAL  
Mpio. Cuilapam  
Dpto. Centro, Oax.  
2017-2018



Imprimir

ESTADOS UNIDOS MEXICANOS  
**PRESIDENCIA MUNICIPAL**  
 Mpio. Cuilápam de Guerrero  
 Dpto. Centro, Oax.  
 2017-2018

ESTADOS UNIDOS MEXICANOS  
**SINDICATURA MUNICIPAL**  
 Mpio. Cuilápam de Guerrero  
 Dpto. Centro, Oax.  
 2017-2018

ESTADOS UNIDOS MEXICANOS  
**REGIDURIA DE HACIENDA**  
 Mpio. Cuilápam de Guerrero  
 Dpto. Centro, Oax.  
 2017-2018

ESTADOS UNIDOS MEXICANOS  
**TEORPEA MUNICIPAL**  
 Mpio. Cuilápam de Guerrero  
 Dpto. Centro, Oax.  
 2017-2018



MUNICIPIO DE CUILAPAM DE GUERRERO DISTRITO DE CENTRO, OAX.  
 INFORME DE CUENTA PÚBLICA MUNICIPAL  
 DEL 01 DE ENERO AL 30 DE JUNIO DE 2018

JUNIO CERRADO

Ramo 33 Fondo III. Fondo de Aportaciones para la Infraestructura Social Municipal y de las Demarcaciones Territoriales del Distrito Federal

INFRAESTRUCTURA BÁSICA DEL SECTOR SALUD Y EDUCATIVO	
NOMBRE DEL INDICADOR	FÓRMULA
Monto Ejercido en el rubro de Salud	$\Sigma$ de los Conceptos Ejercidos en el rubro de Salud
Porcentaje Ejercido en conceptos de Salud que favorecen la salud de la población	$(\text{Monto ejercido en conceptos del rubro de Salud} / \text{Monto total ejercido del FISM-DF}) * 100$
<b>EDUCACIÓN BÁSICA</b>	
NOMBRE DEL INDICADOR	FÓRMULA
Monto Ejercido en conceptos de infraestructura en rubro de Educación Básica (nivel preescolar, primaria y secundaria)	$\Sigma$ de los Conceptos Ejercidos en el rubro de Educación Básica. Obras o acciones para educación básica (nivel preescolar, primaria y secundaria)
Porcentaje Ejercido en conceptos de infraestructura en rubro de Educación Básica (nivel preescolar, primaria y secundaria)	$(\text{Monto ejercido para Educación Básica (nivel preescolar, primaria y secundaria)}) / (\text{Monto total ejercido del FISM-DF}) * 100$
	<b>RESULTADO</b>
	\$ 0.00
	0.00 %
	<b>RESULTADO</b>
	\$ 1,469,996.95
	15.56 %

  
**PRESIDENCIA MUNICIPAL**  
 Mpio. Cuilapam de Guerrero  
 Dto. Centro, Oax.  
 2017-2018

  
**SINDICATURA MUNICIPAL**  
 Mpio. Cuilapam de Guerrero  
 Dto. Centro, Oax.  
 2017-2018

  
**REGIDURIA DE HACIENDA**  
 Mpio. Cuilapam de Guerrero  
 Dto. Centro, Oax.  
 2017-2018

  
**REGIDOR DE HACIENDA**  
 Mpio. Cuilapam de Guerrero  
 Dto. Centro, Oax.  
 2017-2018

  
**TESORERO MUNICIPAL**  
 Mpio. Cuilapam de Guerrero  
 Dto. Centro, Oax.  
 2017-2018



MUNICIPIO DE CUILAPAM DE GUERRERO DISTRITO DE CENTRO, OAX.  
INFORME DE CUENTA PÚBLICA MUNICIPAL  
DEL 01 DE ENERO AL 30 DE JUNIO DE 2018

JUNIO CERRADO

Ramo 33 Fondo IV. Fondo de Aportaciones para el Fortalecimiento de los Municipios y de las Demarcaciones Territoriales del Distrito Federal

NOMBRE DEL INDICADOR	SEGURIDAD PÚBLICA	FÓRMULA	RESULTADO
Monto Ejercido en Rubro de Seguridad Pública	Σ de los conceptos ejercidos en Servicios personales de Seguridad Pública, Uniformes, Material de protección, Alumbrado público, Equipamiento, Armamento, Equipo de comunicación, Capacitación y Adiestramiento, Casetas de vigilancia, etc., vinculado con la clasificación funcional de seguridad pública.		\$ 4,257,642.68
Porcentaje Ejercido en conceptos que favorecen la Seguridad Pública	Monto ejercido en conceptos en Servicios personales de Seguridad Pública, Uniformes, Material de protección, Alumbrado público, Equipamiento, Armamento, Equipo de comunicación, Capacitación y Adiestramiento, Casetas de vigilancia, etc. /Monto total ejercido del FORTAMUN-DF-100		81.17 %



**PRESIDENCIA MUNICIPAL**  
Mpio. Cuilapam de Guerrero  
Dpto. Guerrero  
2017-2018  
JAVIER MORENO COLMENARES  
PRESIDENTE MUNICIPAL



**SINDICATURA MUNICIPAL**  
Mpio. Cuilapam de Guerrero  
Dpto. Centro, Oax.  
2017-2018  
EPIFANIO ZARATE RUIZ  
SINDICO MUNICIPAL



**REGIDOR DE HACIENDA DE HACIENDA**  
Mpio. Cuilapam de Guerrero  
Dpto. Centro, Oax.  
2017-2018  
MANUELA VASQUEZ BARRANCO



**TESORERO MUNICIPAL**  
Mpio. Cuilapam de Guerrero  
Dpto. Centro, Oax.  
2017-2018  
CESAR PEREZ GONZALEZ







NÚMERO DE OBRA	NOMBRE DE LA OBRA	NÚM. DE AUTORIZACIÓN DE OBRA	UBICACIÓN LOCALIDAD	DOMICILIO	MODALIDAD DE EJECUCIÓN ESPECÍFICA	EMPRESA CONTRATADORA O PROVEEDORA	NÚMERO DE LA OBRA	CONTRATO	PROGRAMA	RAMO	FUENTE DE FINANCIAMIENTO	SUBVENCIONES DE FINANCIAMIENTO	SUBVENCIONES DE FINANCIAMIENTO ANTERIOR	PARTIDA	COMPROMETIDO	MODIFICADO	IMPORTE ACTUALIZADO	PAGADO	POR EJERCER	% DE AVANCE FINANCIERO
FS1418	AMPLIACIÓN DE LA RED DE DISTRIBUCIÓN DE AGUA POTABLE EN PROGRESO	MCGP/MI/01/42018	TIRACÓZ	ENTRE PROGRESO Y SAN JUAN	ADJUDICACIÓN DIRECTA	GRUPO CONSTRUCTOR DE OBRAS Y SERVICIOS S.A DE C.V.	TOTAL DE LA OBRA: MCGP/MI/01/42018	292,084.36	02 - RAMO 33 FONDO III	25 - RECURSOS FEDERALES	8201001 - FISEMIF	04 - REMANENTES DEL EJERCICIO ANTERIOR	6134 - OBRAS PARA EL ABASTECIMIENTO DE AGUA POTABLE, DOMINIO PÚBLICO	332,403.43	0.00	332,403.43	332,403.43	0.00	100%	
FS1818	AMPLIACIÓN DE LA RED DE DISTRIBUCIÓN DE ELECTRICIDAD EN EL PARAJE RANCHO VELLO	MCGP/MI/01/82018	CUILAPAM DE GUERRERO	ENTRE GUADALUPE VICTORIA Y 24 DE JUNIO	ADJUDICACIÓN DIRECTA	GRUPO CONSTRUCTOR OAXACA S.A DE C.V	TOTAL DE LA OBRA: MCGP/MI/01/82018	207,770.71	02 - RAMO 33 FONDO III	25 - RECURSOS FEDERALES	8201001 - FISEMIF	01 - PRESUPUESTO DEL EJERCICIO	6134 - OBRAS PARA EL ABASTECIMIENTO DE REDES DE ELECTRICIDAD, DOMINIO PÚBLICO	202,084.36	0.00	202,084.36	202,084.36	0.00	100%	
FS1918	CONSTRUCCIÓN DE JARDINES DE NIÑOS NICOLÁS BRAVO CLAVE 2001A00041	MCGP/MI/01/52018	CUJEO DE AGUA	ENTRE CONOCIDO Y CONOCIDO	INVITACIÓN RESTRICTADA	INVERSA INGENIERIA SA DE CV	TOTAL DE LA OBRA: MCGP/MI/01/52018	385,545.90	02 - RAMO 33 FONDO III	25 - RECURSOS FEDERALES	8201001 - FISEMIF	01 - PRESUPUESTO DEL EJERCICIO	6131 - OBRAS PARA EL ABASTECIMIENTO DE REDES DE ELECTRICIDAD, DOMINIO PÚBLICO	385,545.90	0.00	385,545.90	385,545.90	0.00	100%	
FS2018	AMPLIACIÓN DE LA RED DE DISTRIBUCIÓN DE ENERGÍA ELÉCTRICA	MCGP/MI/01/92018	CARRIZAL	ENTRE LA CENEGA Y DEL CAMPO	ADJUDICACIÓN DIRECTA	GRUPO CONSTRUCTOR OAXACA S.A DE C.V	TOTAL DE LA OBRA: MCGP/MI/01/92018	435,869.28	02 - RAMO 33 FONDO III	25 - RECURSOS FEDERALES	8201001 - FISEMIF	01 - PRESUPUESTO DEL EJERCICIO	6134 - OBRAS PARA EL ABASTECIMIENTO DE REDES DE ELECTRICIDAD, DOMINIO PÚBLICO	435,869.28	0.00	435,869.28	435,869.28	0.00	100%	
FS21-18	AMPLIACIÓN DE LA RED DE DISTRIBUCIÓN DE ENERGÍA ELÉCTRICA EN LA COMUNIDAD DE TSANTA BARBARA	MCGP/MI/01/12018	CUILAPAM DE GUERRERO	ENTRE ELUTARCO PLUMARCO Y CALLES A CARRETERA A CUJEO	ADJUDICACIÓN DIRECTA	GRUPO CONSTRUCTOR OAXACA S.A DE C.V	TOTAL DE LA OBRA: MCGP/MI/01/12018	460,562.45	02 - RAMO 33 FONDO III	25 - RECURSOS FEDERALES	8201001 - FISEMIF	01 - PRESUPUESTO DEL EJERCICIO	6134 - OBRAS PARA EL ABASTECIMIENTO DE REDES DE ELECTRICIDAD, DOMINIO PÚBLICO	460,562.45	0.00	460,562.45	460,562.45	0.00	100%	
FS2218	AMPLIACIÓN DE LA RED DE DISTRIBUCIÓN DE ENERGÍA ELÉCTRICA EN LA COMUNIDAD DE SEGUNDA, PARAJE EL MURO	MCGP/MI/01/32018	RANCHO QUEMADO	ENTRE UNION Y PRIVADA DE UNION	ADJUDICACIÓN DIRECTA	GRUPO CONSTRUCTOR OAXACA S.A DE C.V	TOTAL DE LA OBRA: MCGP/MI/01/32018	319,451.61	02 - RAMO 33 FONDO III	25 - RECURSOS FEDERALES	8201001 - FISEMIF	01 - PRESUPUESTO DEL EJERCICIO	6134 - OBRAS PARA EL ABASTECIMIENTO DE REDES DE ELECTRICIDAD, DOMINIO PÚBLICO	319,451.61	0.00	319,451.61	319,451.61	0.00	100%	
FS2418	AMPLIACIÓN DE LA RED DE DISTRIBUCIÓN DE ENERGÍA ELÉCTRICA EN LA COMUNIDAD DE SAN JUAN Y PRIVADA DE PROGRESO	MCGP/MI/01/42018	TIRACÓZ	ENTRE PROGRESO Y PROGRESO	ADJUDICACIÓN DIRECTA	GRUPO CONSTRUCTOR OAXACA S.A DE C.V	TOTAL DE LA OBRA: MCGP/MI/01/42018	366,509.48	02 - RAMO 33 FONDO III	25 - RECURSOS FEDERALES	8201001 - FISEMIF	01 - PRESUPUESTO DEL EJERCICIO	6134 - OBRAS PARA EL ABASTECIMIENTO DE REDES DE ELECTRICIDAD, DOMINIO PÚBLICO	366,509.48	0.00	366,509.48	366,509.48	0.00	100%	
FS2718	AMPLIACIÓN DE LA RED DE DISTRIBUCIÓN DE ENERGÍA ELÉCTRICA EN EL PARAJE EL PEDREGAL 2A ETAPA	MCGP/MI/01/72018	RANCHO QUEMADO	ENTRE REFORMA Y PARAJE EL PEDREGAL	INVITACIÓN RESTRICTADA	GRUPO CONSTRUCTOR OAXACA S.A DE C.V	TOTAL DE LA OBRA: MCGP/MI/01/72018	519,863.42	02 - RAMO 33 FONDO III	25 - RECURSOS FEDERALES	8201001 - FISEMIF	01 - PRESUPUESTO DEL EJERCICIO	6134 - OBRAS PARA EL ABASTECIMIENTO DE REDES DE ELECTRICIDAD, DOMINIO PÚBLICO	519,863.42	0.00	519,863.42	519,863.42	0.00	100%	
FS3118	AMPLIACIÓN DE LA RED DE DISTRIBUCIÓN DE ENERGÍA ELÉCTRICA EN EL PARAJE CUJUALCÁ (1ERA ETAPA)	MCGP/MI/01/12018	EL TIPEYAC SAN JUAN	ENTRE SAN JUAN Y QUAMALCHALE	ADJUDICACIÓN DIRECTA	GRUPO CONSTRUCTOR OAXACA S.A DE C.V	TOTAL DE LA OBRA: MCGP/MI/01/12018	364,062.80	02 - RAMO 33 FONDO III	25 - RECURSOS FEDERALES	8201001 - FISEMIF	01 - PRESUPUESTO DEL EJERCICIO	6134 - OBRAS PARA EL ABASTECIMIENTO DE REDES DE ELECTRICIDAD, DOMINIO PÚBLICO	364,062.80	0.00	364,062.80	364,062.80	0.00	100%	
FS3218	DESARROLLO DEL PROYECTO DE LA RED DE DISTRIBUCIÓN DE ENERGÍA ELÉCTRICA EN EL PARAJE CUJUALCÁ (2ERA ETAPA)	MCGP/MI/01/62018	CUILAPAM DE GUERRERO	ENTRE CUJUALCÁ Y ZARHUI	INVITACIÓN RESTRICTADA	GRUPO CONSTRUCTOR OAXACA S.A DE C.V	TOTAL DE LA OBRA: MCGP/MI/01/62018	700,746.28	01 - RAMO 28	15 - RECURSOS FEDERALES	8101001 - FONDO DE PARTICIPACIONES	01 - PRESUPUESTO DEL EJERCICIO	6144 - OBRAS PARA EL ABASTECIMIENTO INTEGRAL DE LAS CONSTRUCCIONES DE LA COMUNIDAD, DE DOMINIO PÚBLICO	700,746.28	0.00	700,746.28	700,746.28	0.00	100%	

ESTADOS UNIDOS MEXICANOS

REGIDURÍA MUNICIPAL Mpio. Cuilapam de Guerrero, Oax. 2017-2018

REGIDURÍA MUNICIPAL Mpio. Cuilapam de Guerrero, Oax. 2017-2018

23



MUNICIPIO DE CULIAPAM DE GUERRERO, DISTRITO DE CENTRO, OAXACA  
TESORERIA MUNICIPAL  
RELACION DE OBRAS EN PROCESO Y TERMINADAS  
DEL OTIENERO AL 30/JUNIO DE 2018

NUMERO DE OBRAS	NOMBRE DE LA OBRAS	NUM. DE AUTORIZACION DE OBRAS	LOCALIDAD	UBICACION	MODALIDAD DE EJECUCION	EMPRESA CONSTRUCTORA O PROVEEDORA	NUMERO DE LA OBRAS	CONTRATO	PROGRAMA	RAMO	FUENTE DE FINANC.	SUBLENTE DE FINANC.	SUBTE DE FINANC.	PARTIDA	IMPORTE		% DE AVANCE
															COMPROMETIDO	ACTUALIZADO	
F32018	AMPLIACION DE LA RED DE DISTRIBUCION DE ENERGIA ELECTRICA EN LA CALLE PROLONGACION DE SAN JOSE, SECCION SEPTIMA	MCGP/MT/02/2018	EL ROSARIO (BARRIO)	ENTRE CALLE SAN JOSE Y SECCION SEPTIMA	INVITACION RESTRICTIVA	CONSTRUCTORA DITAMAR S.A DE C.V	MCGP/MT/02/2018	03 - ELECTRICIDAD	02 - RAMO 33 FONDO II	25 - RECURSOS FEDERALES	0201001 - FISMAG	01 - PRESUPUESTO DEL EJERCICIO	6134 - OBRAS PARA EL ABASTECIMIENTO DE ELECTRICIDAD, DOMINIO PUBLICO	846,296.51	421,350.06	50.19%	
F32018	CONSTRUCCION DE BANQUETAS Y CUARNQUETAS EN EL PARQUE MUNICIPAL	MCGP/MT/02/2018	CULIAPAM DE GUERRERO	ENTRE CAMPEÑERA Y CALLE ANTONIA ZAACHILA	ADJUDICACION DIRECTA	CONSTRUCTORA DITAMAR SA DE CV	MCGP/MT/02/2018	05 - MAINTENACION	02 - RAMO 33 FONDO III	25 - RECURSOS FEDERALES	0201001 - FISMAG	01 - PRESUPUESTO DEL EJERCICIO	6142 - OBRAS INTEGRALES PARA LA DOTACION DE SERVICIOS, DOMINIO PUBLICO	846,296.51	421,350.06	50.19%	
F32018	RECONSTRUCCION DE LA RED DE DISTRIBUCION DE AGUA POTABLE EN EL BARRIO SAN JUAN	MCGP/MT/02/2018	LOMAS DE SAN JUAN	ENTRE VICENTE HERNADEZ Y CALLE GALEANA	ADJUDICACION DIRECTA	LOC OBRAS Y SERVICIOS S.A DE C.V	MCGP/MT/02/2018	04 - AGUA POTABLE	02 - RAMO 33 FONDO III	25 - RECURSOS FEDERALES	0201001 - FISMAG	1 - PRESUPUESTO DEL EJERCICIO	6131 - OBRAS PARA EL ABASTECIMIENTO DE AGUA POTABLE, DOMINIO PUBLICO	200,145.20	200,145.20	100%	
F32018	MEJORAMIENTO DE LA RED DE DISTRIBUCION DE ENERGIA ELECTRICA EN LA CALLE GUADALUPE	MCGP/MT/02/2018	CULIAPAM DE GUERRERO	ENTRE CALLE GUADALUPE Y ESCUOLA INDEPENDENCIA	ADJUDICACION DIRECTA	CONSTRUCTORA DITAMAR SA DE CV	MCGP/MT/02/2018	03 - ELECTRICIDAD	02 - RAMO 33 FONDO III	25 - RECURSOS FEDERALES	0201001 - FISMAG	01 - PRESUPUESTO DEL EJERCICIO	6134 - OBRAS PARA EL ABASTECIMIENTO DE REDES DE ELECTRICIDAD, DOMINIO PUBLICO	325,156.94	325,156.94	100%	
F32018	MEJORAMIENTO DE LA RED DE DISTRIBUCION DE AGUA POTABLE EN EL BARRIO EL CLAVE	MCGP/MT/02/2018	CULIAPAM DE GUERRERO	ENTRE CAMPEÑERA Y CALLE ANTONIA ZAACHILA	INVITACION RESTRICTIVA	CONSTRUCTORA DITAMAR SA DE CV	MCGP/MT/02/2018	05 - EDUCACION	02 - RAMO 33 FONDO III	25 - RECURSOS FEDERALES	0201001 - FISMAG	01 - PRESUPUESTO DEL EJERCICIO	6131 - OBRAS PARA EL ABASTECIMIENTO DE AGUA POTABLE, DOMINIO PUBLICO	722,549.24	722,549.24	100%	
F32018	MEJORAMIENTO DE LA RED DE DISTRIBUCION DE AGUA POTABLE EN EL BARRIO EL CLAVE	MCGP/MT/02/2018	RANCHO QUEMADO	ENTRE DEL BOSQUE Y DE LA ROSA	ADJUDICACION DIRECTA	CONSTRUCTORA DITAMAR SA DE CV	MCGP/MT/02/2018	05 - EDUCACION	02 - RAMO 33 FONDO III	25 - RECURSOS FEDERALES	0201001 - FISMAG	01 - PRESUPUESTO DEL EJERCICIO	6131 - OBRAS PARA EL ABASTECIMIENTO DE AGUA POTABLE, DOMINIO PUBLICO	722,549.24	722,549.24	100%	
F32018	MEJORAMIENTO DE LA RED DE DISTRIBUCION DE AGUA POTABLE EN EL BARRIO EL CLAVE	MCGP/MT/02/2018	CULIAPAM DE GUERRERO	ENTRE CALLE ANTONIA ZAACHILA Y CALLE GUADALUPE	ADJUDICACION DIRECTA	LOC OBRAS Y SERVICIOS S.A DE C.V	MCGP/MT/02/2018	04 - AGUA POTABLE	02 - RAMO 33 FONDO III	25 - RECURSOS FEDERALES	0201001 - FISMAG	04 - REMANENTES DEL EJERCICIO ANTERIOR	6131 - OBRAS PARA EL ABASTECIMIENTO DE AGUA POTABLE, DOMINIO PUBLICO	384,480.04	123,912.06	67.77%	
F32018	AMPLIACION DE LA RED DE DISTRIBUCION DE ENERGIA ELECTRICA EN LA CALLE PROLONGACION DE SAN JOSE, SECCION CUARTA, BARRIO SAN SEBASTIAN	MCGP/MT/02/2018	CULIAPAM DE GUERRERO	ENTRE CALLE GUERRERO Y CALLE DE MOGALES Y HIDALGO	ADJUDICACION DIRECTA	CONSTRUCTORA DITAMAR SA DE CV	MCGP/MT/02/2018	03 - ELECTRICIDAD	02 - RAMO 33 FONDO III	25 - RECURSOS FEDERALES	0201001 - FISMAG	01 - PRESUPUESTO DEL EJERCICIO	6134 - OBRAS PARA EL ABASTECIMIENTO DE ELECTRICIDAD, DOMINIO PUBLICO	384,480.04	123,912.06	67.77%	
F32018	CONSTRUCCION DE ESCUELA EN LA CALLE PROLONGACION DE SAN JOSE, SECCION CUARTA, BARRIO SAN SEBASTIAN	MCGP/MT/02/2018	CULIAPAM DE GUERRERO	ENTRE CAMPEÑERA Y CALLE ANTONIA ZAACHILA	ADJUDICACION DIRECTA	CONSTRUCTORA DITAMAR SA DE CV	MCGP/MT/02/2018	05 - EDUCACION	02 - RAMO 33 FONDO III	25 - RECURSOS FEDERALES	0201001 - FISMAG	01 - PRESUPUESTO DEL EJERCICIO	6134 - OBRAS PARA EL ABASTECIMIENTO DE ELECTRICIDAD, DOMINIO PUBLICO	554,678.09	554,678.09	100%	

**PRESIDENCIA MUNICIPAL**  
Mpio. Cuicuilapan de Guerrero  
Dpto. Centro, Oax.  
2017-2018

*[Firma]*  
JAVIER MORENO COLMENARES  
PRESIDENTE MUNICIPAL

**SINDICATURA MUNICIPAL**  
Mpio. Cuicuilapan de Guerrero  
Dpto. Centro, Oax.  
2017-2018

*[Firma]*  
EPFRAIMO ZASATE PEJUZ  
SINDICO MUNICIPAL

**REGIDURIA DE HACIENDA**  
Mpio. Cuicuilapan de Guerrero  
Dpto. Centro, Oax.  
2017-2018

*[Firma]*  
DANIELA VASQUEZ BARRANCO  
REGIDOR DE HACIENDA

**TESORERIA MUNICIPAL**  
Dpto. Centro, Oax.  
2017-2018

*[Firma]*  
CESAR PEREZ GONZALEZ  
TESORERO MUNICIPAL



RELACION DE PROCESOS CONCLUIDOS  
ETAPA DE PLANEACIÓN, EXPEDIENTE TÉCNICO, ETAPA DE CONTRATACIÓN Y ETAPA DE EJECUCIÓN

FORMATO: IAM-FOA

MUNICIPIO: CUILAPAM DE GUERRERO  
DISTRITO: CENTRO  
PERIODO: AL 30 DE JUNIO DEL 2018

NÚMERO DE OBRA	NÚM. DE AUTORIZACIÓN DE OBRA	UBICACIÓN LOCALIDAD	MODALIDAD DE ELECCIÓN ESPECÍFICA	NOMBRE DE EMPRESA O PROVEEDOR	NÚMERO DE VIVIENDAS BENEFICIARIAS	NÚMERO DE BENEFICIARIOS	PROGRAMA	RAMO	FUENTE DE FINANCIAMIENTO	SUBVENCIONES DE FINANCIAMIENTO	PARTIDA	IMPORTE		% DE AVANCE FÍSICO FINANCIERO	
												COMPROMETIDO	ACTUALIZADO		
TOTAL DE LA OBRA:															
NOMBRE DE LA OBRA: AMPLIACIÓN DE LA RED DE DISTRIBUCIÓN DE ENERGÍA ELÉCTRICA EN EL PARAJE LLUVIABA, ZONA ETAPA															
FH0002018	MGCFH0018	CUILAPAM DE GUERRERO	ADJUDICACIÓN INDIRECTA	GRUPO CONSTRUCTIVO RITHADAR DE OAXACA S.A. DE C.V.	0	0	002 - ELECTRIFICACIÓN	02 - RAMO 33 FONDO III	25 - RECURSOS FEDERALES	01 - PRESUPUESTO DEL EJERCICIO	6142 - OBRAS PARA LA DOTACIÓN DE SERVICIOS, DOMINIO PÚBLICO	0.00	360,010.50	360,010.50	100%
NOMBRE DE LA OBRA: AMPLIACIÓN DE LA RED DE DISTRIBUCIÓN DE ENERGÍA ELÉCTRICA EN EL PARAJE LLUVIABA, ZONA ETAPA															
FH0002018	MGCFH0018	CUILAPAM DE GUERRERO	ADJUDICACIÓN INDIRECTA	GRUPO CONSTRUCTIVO RITHADAR DE OAXACA S.A. DE C.V.	0	403,946.95	002 - ELECTRIFICACIÓN	02 - RAMO 33 FONDO III	25 - RECURSOS FEDERALES	01 - PRESUPUESTO DEL EJERCICIO	6134 - OBRAS PARA EL ABASTECIMIENTO DE REDES DE ELECTRICIDAD, DOMINIO PÚBLICO	0.00	403,946.95	403,946.95	100%
NOMBRE DE LA OBRA: AMPLIACIÓN DE LA RED DE DISTRIBUCIÓN DE ENERGÍA ELÉCTRICA EN LA LOCALIDAD DE BARRIO EL ROSARIO															
FH0002018	MGCFH0018	CUILAPAM DE GUERRERO	ADJUDICACIÓN INDIRECTA	GRUPO CONSTRUCTIVO RITHADAR DE OAXACA S.A. DE C.V.	0	668,017.18	002 - ELECTRIFICACIÓN	02 - RAMO 33 FONDO III	25 - RECURSOS FEDERALES	01 - PRESUPUESTO DEL EJERCICIO	6134 - OBRAS PARA EL ABASTECIMIENTO DE REDES DE ELECTRICIDAD, DOMINIO PÚBLICO	0.00	668,017.18	668,017.18	100%
NOMBRE DE LA OBRA: REHABILITACIÓN DEL ALMBRAZO PÚBLICO EN VARIAS CALLES															
FH0002018	MGCFH0018	CUILAPAM DE GUERRERO	ADJUDICACIÓN INDIRECTA	GRUPO CONSTRUCTIVO RITHADAR DE OAXACA S.A. DE C.V.	0	216,591.53	002 - ELECTRIFICACIÓN	02 - RAMO 33 FONDO III	25 - RECURSOS FEDERALES	01 - PRESUPUESTO DEL EJERCICIO	6154 - OBRAS PARA EL ABASTECIMIENTO DE REDES DE ELECTRICIDAD, DOMINIO PÚBLICO	0.00	216,591.53	216,591.53	100%
NOMBRE DE LA OBRA: REHABILITACIÓN DE CAMINO RURAL															
FH0002018	MGCFH0018	CUILAPAM DE GUERRERO	ADJUDICACIÓN INDIRECTA	GRUPO CONSTRUCTIVO RITHADAR DE OAXACA S.A. DE C.V.	0	465,747.84	006 - PAVIMENTACIÓN	02 - RAMO 33 FONDO III	25 - RECURSOS FEDERALES	01 - PRESUPUESTO DEL EJERCICIO	6151 - CONSTRUCCIÓN DE VAS DE COMUNICACIÓN, OBRAS DE TERMIANES, DOMINIO PÚBLICO	0.00	465,747.84	465,747.84	100%
NOMBRE DE LA OBRA: AMPLIACIÓN DE LA RED DE DISTRIBUCIÓN DE ENERGÍA ELÉCTRICA ZONA ETAPA															
FH0002018	MGCFH0018	CUILAPAM DE GUERRERO	ADJUDICACIÓN INDIRECTA	GRUPO CONSTRUCTIVO RITHADAR DE OAXACA S.A. DE C.V.	0	252,585.35	002 - ELECTRIFICACIÓN	02 - RAMO 33 FONDO III	25 - RECURSOS FEDERALES	01 - PRESUPUESTO DEL EJERCICIO	6134 - OBRAS PARA EL ABASTECIMIENTO DE REDES DE ELECTRICIDAD, DOMINIO PÚBLICO	0.00	252,585.35	252,585.35	100%
NOMBRE DE LA OBRA: AMPLIACIÓN DE LA RED DE DISTRIBUCIÓN DE ENERGÍA ELÉCTRICA EN VARIAS CALLES															
FH0002018	MGCFH0018	CUILAPAM DE GUERRERO	ADJUDICACIÓN INDIRECTA	GRUPO CONSTRUCTIVO RITHADAR DE OAXACA S.A. DE C.V.	0	426,023.61	002 - ELECTRIFICACIÓN	02 - RAMO 33 FONDO III	25 - RECURSOS FEDERALES	01 - PRESUPUESTO DEL EJERCICIO	6134 - OBRAS PARA EL ABASTECIMIENTO DE REDES DE ELECTRICIDAD, DOMINIO PÚBLICO	0.00	426,023.61	426,023.61	100%
NOMBRE DE LA OBRA: MANTENIMIENTO DE EDIFICIOS PÚBLICOS MUNICIPALES															
FH0002018	MGCFH0018	CUILAPAM DE GUERRERO	ADJUDICACIÓN INDIRECTA	GRUPO CONSTRUCTIVO RITHADAR DE OAXACA S.A. DE C.V.	0	332,403.43	SIN PROGRAMA	03 - RAMO 33 FONDO IV	25 - RECURSOS FEDERALES	01 - PRESUPUESTO DEL EJERCICIO	6201 - COLOCACIÓN DE MUROS FALSOS, REPARACIÓN DE ENTIBADO, PUERTA Y OTROS RECURSOS DE PAREDES, BIENES PROPIOS	0.00	332,403.43	332,403.43	100%
NOMBRE DE LA OBRA: AMPLIACIÓN DE LA RED DE DISTRIBUCIÓN DE AGUA POTABLE EN LA CALLE PROGRESO															
FH1418	MGCFH0018	TRACAZO	ADJUDICACIÓN INDIRECTA	GRUPO CONSTRUCTIVO RITHADAR DE OAXACA S.A. DE C.V.	0	292,084.36	001 - AGUA POTABLE	02 - RAMO 33 FONDO III	25 - RECURSOS FEDERALES	04 - PRESUPUESTO DEL EJERCICIO ANTERIOR	6131 - OBRAS PARA EL ABASTECIMIENTO DE DOMINIO PÚBLICO	0.00	292,084.36	292,084.36	100%
NOMBRE DE LA OBRA: AMPLIACIÓN DE LA RED DE DISTRIBUCIÓN DE ENERGÍA ELÉCTRICA EN EL PARAJE MARCHO VIEJO															
FH1818	MGCFH0018	GUADALUPE	ADJUDICACIÓN INDIRECTA	GRUPO CONSTRUCTIVO RITHADAR DE OAXACA S.A. DE C.V.	0	207,770.71	002 - ELECTRIFICACIÓN	02 - RAMO 33 FONDO III	25 - RECURSOS FEDERALES	01 - PRESUPUESTO DEL EJERCICIO	6134 - OBRAS PARA EL ABASTECIMIENTO DE REDES DE ELECTRICIDAD, DOMINIO PÚBLICO	0.00	207,770.71	207,770.71	100%
TOTAL DE LA OBRA:															
TOTAL DE LA OBRA:															

**REGIDURÍA DE HACIENDA MUNICIPAL**  
**PRESIDENCIA MUNICIPAL**  
 Mpio. Cuilapam de Guerrero  
 Dto. Centro, Oax.  
 2017-2018

















**MUNICIPIO DE CUILAPAM DE GUERRERO DISTRITO DE CENTRO, OAX.**  
TESORERIA MUNICIPAL  
REPORTE ANALITICO DE INGRESOS AL 30 DE JUNIO DE 2018

**JUNIO CERRADO**

INDICE	CONCEPTO Nombre	LEY DE INGRESOS MODIFICADA	ESTIMADA	IMPORTE Calendarizado al Trimestre	SALDO al inicio del Trimestre	RECAUDADO DEL TRIMESTRE			SALDO RECAUDADO AL TRIMESTRE	SALDO RECAUDADO CONSOLIDADO	IMPORTE POR RECAUDAR	AVANCE
						Abril	Mayo	Junio				
01 - INGRESO CORRIENTE												
1000000	IMPUESTOS	\$ 123,023.01	\$ 1,889,072.77	\$ 1,822,095.78	\$ 841,396.45	\$ 183,738.77	\$ 222,998.01	\$ 94,973.18	\$ 501,708.96	\$ 1,343,106.41	\$ 478,968.37	% 73.71
1100000	IMPUESTOS SOBRE LOS INGRESOS	\$ 0.00	\$ 512.50	\$ 512.50	\$ 0.00	\$ 0.00	\$ 0.00	\$ 0.00	\$ 0.00	\$ 0.00	\$ 512.50	% 0.00
1102000	DIVERSIONES Y ESPECTACULOS PUBLICOS	\$ 0.00	\$ 512.50	\$ 512.50	\$ 0.00	\$ 0.00	\$ 0.00	\$ 0.00	\$ 0.00	\$ 0.00	\$ 512.50	% 0.00
1200000	APARATOS MECANICOS	\$ 0.00	\$ 512.50	\$ 512.50	\$ 0.00	\$ 0.00	\$ 0.00	\$ 0.00	\$ 0.00	\$ 0.00	\$ 512.50	% 0.00
1201000	IMPUESTOS SOBRE EL PATRIMONIO	\$ 123,023.01	\$ 811,011.45	\$ 822,241.50	\$ 622,241.50	\$ 58,621.49	\$ 66,806.71	\$ 27,789.51	\$ 153,217.71	\$ 775,459.21	\$ 188,575.25	% 83.02
1201001	PREDIAL URBANOS	\$ 123,023.01	\$ 811,011.45	\$ 822,241.50	\$ 622,241.50	\$ 58,621.49	\$ 66,806.71	\$ 27,789.51	\$ 153,217.71	\$ 775,459.21	\$ 188,575.25	% 83.02
1201002	PREDIAL RUSTICOS	\$ 0.00	\$ 500,000.00	\$ 500,000.00	\$ 398,576.03	\$ 36,610.70	\$ 23,009.84	\$ 7,526.76	\$ 69,147.30	\$ 467,723.33	\$ 205,299.68	% 69.50
1202000	PREDIAL REZAGOS	\$ 0.00	\$ 5,000.00	\$ 5,000.00	\$ 4,457.24	\$ 348.12	\$ 171.58	\$ 2,868.70	\$ 3,078.40	\$ 2,535.64	\$ 2,052.36	% 150.71
1300000	IMPUESTOS SOBRE LA PRODUCCION, EL CONSUMO Y LAS TRANSACCIONES	\$ 0.00	\$ 674,089.84	\$ 674,089.84	\$ 219,208.23	\$ 21,662.67	\$ 47,655.29	\$ 17,674.05	\$ 80,992.01	\$ 300,200.24	\$ 44,188.79	% 117.36
1301000	TRASLACION DE DOMINIO	\$ 0.00	\$ 674,089.84	\$ 674,089.84	\$ 98,306.50	\$ 112,071.77	\$ 130,641.63	\$ 58,369.55	\$ 301,082.95	\$ 399,389.45	\$ 274,700.39	% 59.25
1301001	ACCESORIOS	\$ 0.00	\$ 674,089.84	\$ 674,089.84	\$ 98,306.50	\$ 112,071.77	\$ 130,641.63	\$ 58,369.55	\$ 301,082.95	\$ 399,389.45	\$ 274,700.39	% 59.25
1702000	MULTAS DE OTROS IMPUESTOS	\$ 0.00	\$ 41,276.38	\$ 41,276.38	\$ 120,848.45	\$ 13,045.51	\$ 25,549.67	\$ 8,914.12	\$ 47,408.30	\$ 168,257.75	\$ 126,981.37	% 407.64
1702003	MULTAS DE OTROS IMPUESTOS SOBRE LOS INGRESOS	\$ 0.00	\$ 30,000.00	\$ 30,000.00	\$ 0.00	\$ 0.00	\$ 0.00	\$ 0.00	\$ 0.00	\$ 0.00	\$ 30,000.00	% 0.00
1703000	RECHARGOS DE IMPUESTO PREDIAL	\$ 0.00	\$ 11,276.38	\$ 11,276.38	\$ 120,848.45	\$ 13,045.51	\$ 25,549.67	\$ 8,914.12	\$ 47,408.30	\$ 168,257.75	\$ 126,981.37	% 149.13
1900000	IMPUESTOS NO COMPRENDIDOS EN LAS FRACCIONES DE LA LEY DE INGRESOS CAUSADAS EN EJERCICIOS FISCALES ANTERIORES	\$ 0.00	\$ 172,182.60	\$ 172,182.60	\$ 0.00	\$ 0.00	\$ 0.00	\$ 0.00	\$ 0.00	\$ 0.00	\$ 172,182.60	% 0.00
1901000	PENDIENTES DE LIQUIDACION O PAGO DE DOMINIO PUBLICO	\$ 0.00	\$ 172,182.60	\$ 172,182.60	\$ 0.00	\$ 0.00	\$ 0.00	\$ 0.00	\$ 0.00	\$ 0.00	\$ 172,182.60	% 0.00
1901001	IMPUESTOS DE LEYES DE AÑOS ANTERIORES, NO EN LA ACTUAL, PENDIENTES DE COBRO	\$ 0.00	\$ 172,182.60	\$ 172,182.60	\$ 0.00	\$ 0.00	\$ 0.00	\$ 0.00	\$ 0.00	\$ 0.00	\$ 172,182.60	% 0.00
3000000	CONTRIBUCIONES DE MEJORAS	\$ 0.00	\$ 3,280.00	\$ 3,280.00	\$ 0.00	\$ 0.00	\$ 0.00	\$ 0.00	\$ 0.00	\$ 0.00	\$ 3,280.00	% 0.00
3100000	CONTRIBUCION DE MEJORAS POR OBRAS PUBLICAS	\$ 0.00	\$ 3,280.00	\$ 3,280.00	\$ 0.00	\$ 0.00	\$ 0.00	\$ 0.00	\$ 0.00	\$ 0.00	\$ 3,280.00	% 0.00
3101000	SANEAMIENTO	\$ 0.00	\$ 3,177.50	\$ 3,177.50	\$ 0.00	\$ 0.00	\$ 0.00	\$ 0.00	\$ 0.00	\$ 0.00	\$ 3,177.50	% 0.00
3101001	INTRODUCCION DE AGUA POTABLE	\$ 0.00	\$ 3,177.50	\$ 3,177.50	\$ 0.00	\$ 0.00	\$ 0.00	\$ 0.00	\$ 0.00	\$ 0.00	\$ 3,177.50	% 0.00
3102000	MULTAS DE CONTRIBUCIONES DE MEJORAS	\$ 0.00	\$ 102.50	\$ 102.50	\$ 0.00	\$ 0.00	\$ 0.00	\$ 0.00	\$ 0.00	\$ 0.00	\$ 102.50	% 0.00
3102001	MULTAS DE CONTRIBUCIONES DE MEJORAS	\$ 0.00	\$ 102.50	\$ 102.50	\$ 0.00	\$ 0.00	\$ 0.00	\$ 0.00	\$ 0.00	\$ 0.00	\$ 102.50	% 0.00
4000000	DERECHOS	\$ 27,458.33	\$ 1,041,323.76	\$ 1,068,782.09	\$ 502,117.38	\$ 76,803.00	\$ 105,169.00	\$ 83,808.80	\$ 264,959.80	\$ 766,687.18	\$ 302,094.91	% 71.73
4100000	DERECHOS POR EL USO, GOCE, APROVECHAMIENTO O EXPLOTACION DE BIENES DE DOMINIO PUBLICO	\$ 0.00	\$ 117,716.12	\$ 117,716.12	\$ 57,246.00	\$ 2,400.00	\$ 2,500.00	\$ 2,000.00	\$ 6,900.00	\$ 64,146.00	\$ 53,570.12	% 54.49
4101000	MERCADOS	\$ 0.00	\$ 102,500.00	\$ 102,500.00	\$ 43,296.00	\$ 0.00	\$ 0.00	\$ 0.00	\$ 0.00	\$ 43,546.00	\$ 59,954.00	% 42.48
4101006	VENDEDORES AMBULANTES O ESPORADICOS	\$ 0.00	\$ 102,500.00	\$ 102,500.00	\$ 43,296.00	\$ 0.00	\$ 0.00	\$ 0.00	\$ 0.00	\$ 43,546.00	\$ 59,954.00	% 42.48
4102000	PANTEONES	\$ 0.00	\$ 15,216.12	\$ 15,216.12	\$ 13,950.00	\$ 2,400.00	\$ 2,500.00	\$ 1,750.00	\$ 6,650.00	\$ 20,600.00	\$ 5,383.68	% 135.38
4102005	CONSTRUCCION DE MONUMENTOS, BOVEDAS, MAUSOLEOS	\$ 0.00	\$ 2,076.12	\$ 2,076.12	\$ 1,350.00	\$ 0.00	\$ 900.00	\$ 600.00	\$ 1,500.00	\$ 2,850.00	\$ 773.88	% 137.28
4102006	INFUMACION	\$ 0.00	\$ 13,140.00	\$ 13,140.00	\$ 12,600.00	\$ 2,400.00	\$ 1,600.00	\$ 1,150.00	\$ 5,150.00	\$ 17,750.00	\$ 4,600.00	% 135.08
4300000	DERECHOS POR PRESTACION DE SERVICIOS	\$ 0.00	\$ 906,993.79	\$ 934,452.12	\$ 444,871.38	\$ 73,403.00	\$ 102,660.00	\$ 81,606.80	\$ 257,669.80	\$ 702,541.18	\$ 231,910.94	% 75.18
4304000	CERTIFICACIONES, CONSTANCIAS Y LEGALIZACIONES	\$ 0.00	\$ 76,643.00	\$ 76,643.00	\$ 3,371.50	\$ 720.00	\$ 1,976.00	\$ 3,346.00	\$ 6,042.00	\$ 9,413.50	\$ 67,229.50	% 12.28
4304002	EXPEDICION DE CERTIFICADOS DE RESIDENCIA ORIGEN, DEPENDENCIA ECONOMICA, DE SITUACION FISCAL, DE CONTRIBUYENTES INSCRITOS EN LA TESORERIA MUNICIPAL Y DE MORADA CONTIGUA	\$ 0.00	\$ 11,129.00	\$ 11,129.00	\$ 1,980.00	\$ 720.00	\$ 772.00	\$ 1,810.00	\$ 3,302.00	\$ 5,847.00	\$ 5,847.00	% 47.46
4304007	CONSTANCIAS Y COPIAS CERTIFICADAS DISTINTAS DE LAS ANTERIORES	\$ 0.00	\$ 65,514.00	\$ 65,514.00	\$ 1,391.50	\$ 0.00	\$ 1,204.00	\$ 1,536.00	\$ 2,740.00	\$ 4,131.50	\$ 61,382.50	% 6.31
4305000	RENTAS Y PERMISOS	\$ 0.00	\$ 453,138.00	\$ 453,138.00	\$ 274,630.77	\$ 30,192.00	\$ 41,744.00	\$ 63,100.80	\$ 135,036.80	\$ 409,067.57	\$ 44,070.43	% 90.27
4305001	PERMISOS DE CONSTRUCCION, RECONSTRUCCION Y AMPLIACION DE INMUEBLES	\$ 0.00	\$ 800.00	\$ 800.00	\$ 742.27	\$ 0.00	\$ 0.00	\$ 0.00	\$ 0.00	\$ 1,742.27	\$ 942.27	% 217.76
4305005	RENTAS Y PERMISOS DE USO DE SUELO	\$ 0.00	\$ 450,338.00	\$ 450,338.00	\$ 272,288.50	\$ 30,192.00	\$ 41,744.00	\$ 63,100.80	\$ 135,036.80	\$ 407,325.30	\$ 43,212.70	% 90.47
4305011	OTROS CONCEPTOS DE PERMISOS EN MATERIA DE CONSTRUCCION	\$ 0.00	\$ 1,800.00	\$ 1,800.00	\$ 0.00	\$ 0.00	\$ 0.00	\$ 0.00	\$ 0.00	\$ 0.00	\$ 1,800.00	% 0.00
4306000	SICILIAS Y PREPAGOS PARA EL	\$ 27,458.33	\$ 181,779.00	\$ 209,235.33	\$ 82,568.00	\$ 4,654.00	\$ 56,680.00	\$ 11,960.00	\$ 65,224.00	\$ 167,812.00	\$ 41,423.33	% 80.20

**SINDICATURA MUNICIPAL**  
**REGIDURIA DE HACIENDA**  
**PRESIDENCIA MUNICIPAL**  
 Mpio. Cuilapam de Guerrero  
 Dto. Centro, Oax. 2017-2018









**MUNICIPIO DE CUILAPAM DE GUERRERO DISTRITO DE CENTRO, OAX.**  
TESORERIA MUNICIPAL  
REPORTE ANALITICO DE INGRESOS AL 30 DE JUNIO DE 2018

8107001	ISR SALARIOS	\$ 123,955.30	\$ 0.00	\$ 123,955.30	\$ 0.00	\$ 0.00	\$ 191,070.00	\$ 191,070.00	\$ 191,070.00	\$ 67,114.70	% 154.14	
8200000	APORTACIONES	\$ 42,373,876.09	\$ 2,607,041.04	\$ 44,979,917.13	\$ 8,116,834.05	\$ 1,093,173.00	\$ 2,186,346.00	\$ 20,292,065.05	\$ 20,292,065.05	\$ 24,682,832.08	% 45.12	
8201000	FONDO DE APORTACIONES PARA LA INFRAESTRUCTURA SOCIAL MUNICIPAL	\$ 29,817,999.19	\$ 2,522,838.93	\$ 32,340,838.12	\$ 5,930,468.05	\$ 0.00	\$ 8,895,732.00	\$ 14,826,220.05	\$ 14,826,220.05	\$ 17,514,618.07	% 45.84	
8201001	FISIMDF	\$ 29,817,999.19	\$ 2,522,838.93	\$ 32,340,838.12	\$ 5,930,468.05	\$ 0.00	\$ 8,895,732.00	\$ 14,826,220.05	\$ 14,826,220.05	\$ 17,514,618.07	% 45.84	
8202000	FONDO DE APORTACIONES PARA EL FORTALECIMIENTO DE LOS MUNICIPIOS Y DE LAS DEMARCACIONES TERRITORIALES Y DEL D.F.	\$ 12,555,876.90	\$ 78,202.11	\$ 12,634,079.01	\$ 2,186,346.00	\$ 1,093,173.00	\$ 0.00	\$ 5,465,865.00	\$ 5,465,865.00	\$ 7,168,214.01	% 43.26	
8202001	FORTAMUNDF	\$ 12,555,876.90	\$ 78,202.11	\$ 12,634,079.01	\$ 2,186,346.00	\$ 1,093,173.00	\$ 0.00	\$ 5,465,865.00	\$ 5,465,865.00	\$ 7,168,214.01	% 43.26	
8300000	CONVENIOS	\$ 10,001,900.00	\$ 0.00	\$ 10,001,900.00	\$ 0.00	\$ 0.00	\$ 0.00	\$ 0.00	\$ 0.00	\$ 0.00	% 0.00	
8302000	PROGRAMAS FEDERALES	\$ 0.00	\$ 0.00	\$ 0.00	\$ 0.00	\$ 0.00	\$ 0.00	\$ 0.00	\$ 0.00	\$ 0.00	% 0.00	
8302138	OTROS PROGRAMAS O FONDOS (PREVISIONES)	\$ 4,000,000.00	\$ 0.00	\$ 4,000,000.00	\$ 0.00	\$ 0.00	\$ 0.00	\$ 0.00	\$ 0.00	\$ 0.00	% 0.00	
8302138	SALARIALES RAMO 23	\$ 0.00	\$ 0.00	\$ 0.00	\$ 0.00	\$ 0.00	\$ 0.00	\$ 0.00	\$ 0.00	\$ 0.00	% 0.00	
8302201	FONDO DE FORTALECIMIENTO DE LA INFRAESTRUCTURA ESTATAL Y MUNICIPAL	\$ 2,500,000.00	\$ 1,468.85	\$ 2,501,468.85	\$ 0.00	\$ 0.00	\$ 0.00	\$ 0.00	\$ 0.00	\$ 2,501,468.85	% 0.00	
8302204	PROYECTOS DE DESARROLLO REGIONAL (PRODER)	\$ 3,499,500.00	\$ 2,151.67	\$ 3,501,651.67	\$ 0.00	\$ 0.00	\$ 0.00	\$ 0.00	\$ 0.00	\$ 3,501,651.67	% 0.00	
8303000	PROGRAMAS ESTATALES	\$ 500.00	\$ 0.00	\$ 500.00	\$ 0.00	\$ 0.00	\$ 0.00	\$ 0.00	\$ 0.00	\$ 500.00	% 0.00	
8303001	OTROS PROGRAMAS ESTATALES	\$ 500.00	\$ 0.00	\$ 500.00	\$ 0.00	\$ 0.00	\$ 0.00	\$ 0.00	\$ 0.00	\$ 500.00	% 0.00	
8304000	CONVENIOS PARTICULARES	\$ 500.00	\$ 0.00	\$ 500.00	\$ 0.00	\$ 0.00	\$ 0.00	\$ 0.00	\$ 0.00	\$ 500.00	% 0.00	
8304001	CONVENIOS PARTICULARES PERSONA MORAL	\$ 500.00	\$ 0.00	\$ 500.00	\$ 0.00	\$ 0.00	\$ 0.00	\$ 0.00	\$ 0.00	\$ 500.00	% 0.00	
9000000	TRANSFERENCIAS, ASIGNACIONES, SUBSIDIOS Y OTRAS AYUDAS	\$ 500.00	\$ 0.00	\$ 500.00	\$ 0.00	\$ 0.00	\$ 0.00	\$ 0.00	\$ 0.00	\$ 500.00	% 0.00	
9400000	AYUDAS SOCIALES	\$ 500.00	\$ 0.00	\$ 500.00	\$ 0.00	\$ 0.00	\$ 0.00	\$ 0.00	\$ 0.00	\$ 500.00	% 0.00	
9401000	AYUDAS SOCIALES	\$ 500.00	\$ 0.00	\$ 500.00	\$ 0.00	\$ 0.00	\$ 0.00	\$ 0.00	\$ 0.00	\$ 500.00	% 0.00	
9401002	OTRAS AYUDAS SOCIALES	\$ 500.00	\$ 0.00	\$ 500.00	\$ 0.00	\$ 0.00	\$ 0.00	\$ 0.00	\$ 0.00	\$ 500.00	% 0.00	
	<b>TOTAL</b>	<b>\$ 70,354,554.25</b>	<b>\$ 12,320,924.13</b>	<b>\$ 82,675,478.38</b>	<b>\$ 13,410,101.64</b>	<b>\$ 2,889,799.61</b>	<b>\$ 3,802,226.20</b>	<b>\$ 11,122,510.28</b>	<b>\$ 17,814,536.09</b>	<b>\$ 31,224,637.73</b>	<b>\$ 51,450,840.65</b>	<b>% 37.77</b>
<b>02 - INGRESO DE CAPITAL</b>												
5000000	PRODUCTOS	\$ 512.50	\$ 0.00	\$ 512.50	\$ 0.00	\$ 0.00	\$ 0.00	\$ 0.00	\$ 0.00	\$ 512.50	% 0.00	
5200000	PRODUCTOS DE CAPITAL	\$ 512.50	\$ 0.00	\$ 512.50	\$ 0.00	\$ 0.00	\$ 0.00	\$ 0.00	\$ 0.00	\$ 512.50	% 0.00	
5201000	DERIVADO DE BIENES INMUEBLES	\$ 512.50	\$ 0.00	\$ 512.50	\$ 0.00	\$ 0.00	\$ 0.00	\$ 0.00	\$ 0.00	\$ 512.50	% 0.00	
5201003	ENAJENACION DE OTROS BIENES INMUEBLES	\$ 512.50	\$ 0.00	\$ 512.50	\$ 0.00	\$ 0.00	\$ 0.00	\$ 0.00	\$ 0.00	\$ 512.50	% 0.00	
6000000	APROVECHAMIENTOS	\$ 512.50	\$ 0.00	\$ 512.50	\$ 0.00	\$ 0.00	\$ 0.00	\$ 0.00	\$ 0.00	\$ 512.50	% 0.00	
6200000	APROVECHAMIENTOS DE CAPITAL	\$ 512.50	\$ 0.00	\$ 512.50	\$ 0.00	\$ 0.00	\$ 0.00	\$ 0.00	\$ 0.00	\$ 512.50	% 0.00	
6201000	DONACIONES RECIBIDAS DE BIENES INMUEBLES	\$ 512.50	\$ 0.00	\$ 512.50	\$ 0.00	\$ 0.00	\$ 0.00	\$ 0.00	\$ 0.00	\$ 512.50	% 0.00	
6201003	DONACIONES RECIBIDAS DE OTROS BIENES INMUEBLES	\$ 512.50	\$ 0.00	\$ 512.50	\$ 0.00	\$ 0.00	\$ 0.00	\$ 0.00	\$ 0.00	\$ 512.50	% 0.00	
	<b>TOTAL</b>	<b>\$ 1,025.00</b>	<b>\$ 0.00</b>	<b>\$ 1,025.00</b>	<b>\$ 0.00</b>	<b>\$ 0.00</b>	<b>\$ 0.00</b>	<b>\$ 0.00</b>	<b>\$ 0.00</b>	<b>\$ 1,025.00</b>	<b>% 0.00</b>	
<b>03 - FUENTES FINANCIERAS</b>												
0000000	INGRESOS DERIVADOS DE FINANCIAMIENTOS	\$ 500.00	\$ 0.00	\$ 500.00	\$ 0.00	\$ 0.00	\$ 0.00	\$ 0.00	\$ 0.00	\$ 500.00	% 0.00	
0100000	ENDEUDAMIENTO INTERNO	\$ 500.00	\$ 0.00	\$ 500.00	\$ 0.00	\$ 0.00	\$ 0.00	\$ 0.00	\$ 0.00	\$ 500.00	% 0.00	
0101000	EMPRESITOS	\$ 500.00	\$ 0.00	\$ 500.00	\$ 0.00	\$ 0.00	\$ 0.00	\$ 0.00	\$ 0.00	\$ 500.00	% 0.00	
0101001	EMPRESITOS	\$ 500.00	\$ 0.00	\$ 500.00	\$ 0.00	\$ 0.00	\$ 0.00	\$ 0.00	\$ 0.00	\$ 500.00	% 0.00	
	<b>TOTAL</b>	<b>\$ 500.00</b>	<b>\$ 0.00</b>	<b>\$ 500.00</b>	<b>\$ 0.00</b>	<b>\$ 0.00</b>	<b>\$ 0.00</b>	<b>\$ 0.00</b>	<b>\$ 0.00</b>	<b>\$ 500.00</b>	<b>% 0.00</b>	
	<b>TOTAL POR FUENTE DEL INGRESO</b>	<b>\$ 70,356,079.25</b>	<b>\$ 12,320,924.13</b>	<b>\$ 82,677,003.38</b>	<b>\$ 13,410,101.64</b>	<b>\$ 2,889,799.61</b>	<b>\$ 3,802,226.20</b>	<b>\$ 11,122,510.28</b>	<b>\$ 17,814,536.09</b>	<b>\$ 31,224,637.73</b>	<b>\$ 51,452,365.65</b>	<b>% 37.77</b>

ESTADOS UNIDOS MEXICANOS  
**PRESIDENCIA MUNICIPAL**  
Mpio. Cuilapam de Guerrero  
2017-2018

JEFARMO VARGAS RUIZ  
SINDICADO MUNICIPAL  
**SINDICATURA MUNICIPAL**  
Mpio. Cuilapam de Guerrero  
Oax. Centro, Oax.  
2017-2018

ESTADOS UNIDOS MEXICANOS  
**REGIDOR DE HACIENDA**  
Mpio. Cuilapam de Guerrero  
Oax. Centro, Oax.  
2017-2018

MARCELA VASQUEZ BARRANCO  
REGIDOR DE HACIENDA  
Mpio. Cuilapam de Guerrero  
Oax. Centro, Oax.  
2017-2018

ESTADOS UNIDOS MEXICANOS  
**TESORERIA MUNICIPAL**  
Mpio. Cuilapam de Guerrero  
Oax. Centro, Oax.  
2017-2018

CESAR PEREZ GONZALEZ  
TESORERO MUNICIPAL  
Mpio. Cuilapam de Guerrero  
Oax. Centro, Oax.  
2017-2018





**MUNICIPIO DE CUILAPAM DE GUERRERO DISTRITO DE CENTRO, OAX.**  
TESORERIA MUNICIPAL  
REPORTE ANALITICO DE EGRESOS AL 30 DE JUNIO DE 2018

**JUNIO CERRADO**

INDICE	CONCEPTO Nombre	PRESUUESTO DE EGRESOS MODIFICADO	IMPORTE Calendarizado al Trimestre	SALDO al inicio del Trimestre	Abril	Mayo	Junio	SALDO PAGADO AL TRIMESTRE	SALDO CONSOLIDADO	IMPORTE POR EJERCER	AVANCE
1000	SERVICIOS PERSONALES	\$ 16,401,803.75	\$ 14,831,078.54	\$ 3,186,878.13	\$ 1,070,538.15	\$ 1,070,044.88	\$ 1,065,173.89	\$ 3,205,756.92	\$ 6,392,235.05	\$ 8,438,843.49	% 43.10
1100	REMUNERACIONES AL PERSONAL DE CARACTER PERMANENTE	\$ 15,745,827.60	\$ 14,264,242.39	\$ 3,183,203.93	\$ 1,070,538.15	\$ 1,070,044.88	\$ 1,065,173.89	\$ 3,205,756.92	\$ 6,388,960.65	\$ 7,875,281.54	% 44.79
1110	DIETAS	\$ 2,310,504.00	\$ 1,991,354.00	\$ 462,785.90	\$ 0.00	\$ 0.00	\$ 0.00	\$ 177,784.64	\$ 640,570.54	\$ 1,350,783.46	% 32.17
1111	DIETAS DE PRESIDENTES, REGIDORES Y SINDICOS	\$ 2,310,504.00	\$ 1,991,354.00	\$ 462,785.90	\$ 0.00	\$ 0.00	\$ 0.00	\$ 177,784.64	\$ 640,570.54	\$ 1,350,783.46	% 32.17
1130	SUELDOS BASE AL PERSONAL PERMANENTE	\$ 13,435,323.60	\$ 12,272,868.39	\$ 2,720,418.03	\$ 1,070,538.15	\$ 1,070,044.88	\$ 1,065,173.89	\$ 3,027,972.28	\$ 5,749,390.31	\$ 6,524,498.08	% 46.84
1132	SUELDO AL PERSONAL DE CONFIANZA	\$ 13,435,323.60	\$ 12,272,868.39	\$ 2,720,418.03	\$ 1,070,538.15	\$ 1,070,044.88	\$ 1,065,173.89	\$ 3,027,972.28	\$ 5,749,390.31	\$ 6,524,498.08	% 46.84
1200	REMUNERACIONES AL PERSONAL DE CARACTER TRANSITORIO	\$ 0.00	\$ 13,000.00	\$ 3,274.20	\$ 0.00	\$ 0.00	\$ 0.00	\$ 0.00	\$ 3,274.20	\$ 9,725.80	% 25.19
1220	SUELDOS BASE AL PERSONAL EVENTUAL	\$ 0.00	\$ 13,000.00	\$ 3,274.20	\$ 0.00	\$ 0.00	\$ 0.00	\$ 0.00	\$ 3,274.20	\$ 9,725.80	% 25.19
1222	COMPENSACIONES EVENTUALES	\$ 0.00	\$ 13,000.00	\$ 3,274.20	\$ 0.00	\$ 0.00	\$ 0.00	\$ 0.00	\$ 3,274.20	\$ 9,725.80	% 25.19
1300	REMUNERACIONES ADICIONALES Y ESPECIALES	\$ 658,076.15	\$ 102,240.00	\$ 0.00	\$ 0.00	\$ 0.00	\$ 0.00	\$ 0.00	\$ 0.00	\$ 553,836.15	% 0.00
1320	PRIMAS DE VACACIONES, DOMINICAL Y GRATIFICACION DE FIN DE AÑO	\$ 658,076.15	\$ 102,240.00	\$ 0.00	\$ 0.00	\$ 0.00	\$ 0.00	\$ 0.00	\$ 0.00	\$ 553,836.15	% 0.00
1323	GRATIFICACION FIN DE AÑO (AGUINALDO)	\$ 658,076.15	\$ 102,240.00	\$ 0.00	\$ 0.00	\$ 0.00	\$ 0.00	\$ 0.00	\$ 0.00	\$ 553,836.15	% 0.00
2000	MATERIALES Y SUMINISTROS	\$ 3,004,963.87	\$ 548,192.06	\$ 855,957.77	\$ 574,599.92	\$ 310,850.12	\$ 217,235.30	\$ 1,102,685.34	\$ 1,959,643.11	\$ 1,594,312.82	% 55.12
2100	MATERIALES DE ADMINISTRACION, EMISION DE DOCUMENTOS Y ARTICULOS OFICIALES	\$ 346,300.00	\$ 350,127.11	\$ 136,691.20	\$ 67,253.91	\$ 36,153.14	\$ 36,927.76	\$ 160,334.81	\$ 297,026.01	\$ 399,401.10	% 42.85
2110	MATERIALES, UTILES Y EQUIPOS MENORES DE OFICINA	\$ 180,000.00	\$ 219,127.11	\$ 33,711.48	\$ 28,868.33	\$ 18,411.52	\$ 19,957.02	\$ 67,256.87	\$ 100,968.35	\$ 298,156.76	% 25.30
2111	MATERIAL PARA OFICINA	\$ 170,000.00	\$ 216,127.11	\$ 33,711.48	\$ 28,868.33	\$ 18,411.52	\$ 19,957.02	\$ 66,126.48	\$ 99,837.96	\$ 286,289.15	% 25.86
2112	UTILES DE OFICINA Y DE ESCRITORIO	\$ 5,000.00	\$ 5,000.00	\$ 0.00	\$ 0.00	\$ 0.00	\$ 0.00	\$ 0.00	\$ 0.00	\$ 0.00	% 0.00
2113	EQUIPOS MENORES DE OFICINA	\$ 5,000.00	\$ 5,000.00	\$ 0.00	\$ 0.00	\$ 0.00	\$ 0.00	\$ 0.00	\$ 0.00	\$ 0.00	% 0.00
2120	MATERIALES Y UTILES DE IMPRESION Y REPRODUCCION	\$ 31,000.00	\$ 57,000.00	\$ 60,870.99	\$ 0.00	\$ 0.00	\$ 0.00	\$ 0.00	\$ 60,870.99	\$ 27,129.01	% 69.17
2121	MATERIALES Y UTILES DE IMPRESION Y REPRODUCCION	\$ 26,000.00	\$ 57,000.00	\$ 60,870.99	\$ 0.00	\$ 0.00	\$ 0.00	\$ 0.00	\$ 60,870.99	\$ 27,129.01	% 69.17
2122	MATERIAL DE ENCUADERNACION	\$ 5,000.00	\$ 0.00	\$ 0.00	\$ 0.00	\$ 0.00	\$ 0.00	\$ 0.00	\$ 0.00	\$ 0.00	% 0.00
2140	MATERIALES, UTILES Y EQUIPOS MENORES DE TECNOLOGIAS DE LA INFORMACION Y COMUNICACIONES	\$ 69,000.00	\$ 50,000.00	\$ 21,404.40	\$ 35,509.89	\$ 9,963.82	\$ 9,421.32	\$ 54,895.03	\$ 76,299.43	\$ 42,700.57	% 64.12
2141	MATERIALES DE TECNOLOGIAS DE LA INFORMACION Y COMUNICACIONES	\$ 60,500.00	\$ 30,000.00	\$ 20,240.40	\$ 31,109.89	\$ 5,306.02	\$ 39.90	\$ 36,455.81	\$ 56,686.21	\$ 33,803.79	% 62.65
2142	EQUIPOS MENORES Y UTILES DE TECNOLOGIAS DE LA INFORMACION Y COMUNICACIONES	\$ 8,500.00	\$ 20,000.00	\$ 1,164.00	\$ 4,400.00	\$ 4,657.80	\$ 9,381.42	\$ 18,439.22	\$ 19,603.22	\$ 9,896.78	% 68.78
2150	MATERIAL IMPRESO E INFORMACION DIGITAL	\$ 9,500.00	\$ 0.00	\$ 0.00	\$ 0.00	\$ 0.00	\$ 0.00	\$ 0.00	\$ 0.00	\$ 0.00	% 0.00
2151	MATERIAL IMPRESO Y SUSCRIPCIONES	\$ 9,500.00	\$ 0.00	\$ 0.00	\$ 0.00	\$ 0.00	\$ 0.00	\$ 0.00	\$ 0.00	\$ 0.00	% 0.00
2160	MATERIAL DE LIMPIEZA	\$ 46,800.00	\$ 27,000.00	\$ 20,704.33	\$ 22,855.69	\$ 6,177.70	\$ 7,549.42	\$ 36,582.81	\$ 57,287.14	\$ 16,512.86	% 77.62
2161	MATERIAL, ARTICULOS Y ENSERES PARA EL ASEO, LIMPIEZA Y HIGIENE	\$ 46,800.00	\$ 27,000.00	\$ 20,704.33	\$ 22,855.69	\$ 6,177.70	\$ 7,549.42	\$ 36,582.81	\$ 57,287.14	\$ 16,512.86	% 77.62
2170	MATERIALES Y UTILES DE ENSEÑANZA	\$ 0.00	\$ 2,000.00	\$ 0.00	\$ 0.00	\$ 0.00	\$ 0.00	\$ 0.00	\$ 0.00	\$ 0.00	% 0.00
2171	MATERIAL DIDACTICO	\$ 0.00	\$ 2,000.00	\$ 0.00	\$ 0.00	\$ 0.00	\$ 0.00	\$ 0.00	\$ 0.00	\$ 0.00	% 0.00
2180	MATERIALES PARA EL REGISTRO E IDENTIFICACION DE BIENES Y PERSONAS	\$ 10,000.00	\$ 5,000.00	\$ 0.00	\$ 0.00	\$ 0.00	\$ 0.00	\$ 0.00	\$ 0.00	\$ 0.00	% 0.00
2181	MATERIALES PARA EL REGISTRO E IDENTIFICACION DE BIENES	\$ 5,000.00	\$ 0.00	\$ 0.00	\$ 0.00	\$ 0.00	\$ 0.00	\$ 0.00	\$ 0.00	\$ 0.00	% 0.00
2182	MATERIALES PARA EL REGISTRO E IDENTIFICACION DE PERSONAS	\$ 5,000.00	\$ -5,000.00	\$ 0.00	\$ 0.00	\$ 0.00	\$ 0.00	\$ 0.00	\$ 0.00	\$ 0.00	% 0.00
2200	ALIMENTOS Y UTENSILIOS	\$ 272,720.00	\$ 76,998.00	\$ 71,480.49	\$ 41,286.51	\$ 41,631.26	\$ 17,208.84	\$ 100,126.61	\$ 171,607.10	\$ 24,114.90	% 87.68
2210	PRODUCTOS ALIMENTICIOS PARA PERSONAS	\$ 267,720.00	\$ 76,998.00	\$ 71,480.49	\$ 41,286.51	\$ 41,631.26	\$ 16,050.00	\$ 98,967.77	\$ 170,448.26	\$ 20,273.74	% 89.37
2211	ALIMENTACION, SERVICIO DE COMEDOR Y VIVERES	\$ 267,720.00	\$ 76,998.00	\$ 71,480.49	\$ 41,286.51	\$ 41,631.26	\$ 16,050.00	\$ 98,967.77	\$ 170,448.26	\$ 20,273.74	% 89.37
2230	UTENSILIOS PARA EL SERVICIO DE ALIMENTACION	\$ 5,000.00	\$ 0.00	\$ 0.00	\$ 0.00	\$ 0.00	\$ 0.00	\$ 0.00	\$ 0.00	\$ 0.00	% 0.00
2231	UTENSILIOS PARA SERVICIOS DE ALIMENTACION DE REAFORZO	\$ 5,000.00	\$ 0.00	\$ 0.00	\$ 0.00	\$ 0.00	\$ 0.00	\$ 0.00	\$ 0.00	\$ 0.00	% 0.00
2400	MATERIALES Y ARTICULOS DE CONSTRUCCION Y DE REAFORZO	\$ 186,500.00	\$ 348,151.31	\$ 182,883.92	\$ 167,940.22	\$ 30,455.39	\$ 3,783.08	\$ 187,198.69	\$ 370,082.41	\$ 164,568.90	% 69.22
2410	PROYECTOS, MATERIALES Y UTILES DE CONSTRUCCION Y DE REAFORZO	\$ 186,500.00	\$ 348,151.31	\$ 182,883.92	\$ 167,940.22	\$ 30,455.39	\$ 3,783.08	\$ 187,198.69	\$ 370,082.41	\$ 164,568.90	% 69.22
2411	MATERIALES MINERALES NO METALICOS	\$ 3,000.00	\$ 0.00	\$ 0.00	\$ 0.00	\$ 0.00	\$ 0.00	\$ 0.00	\$ 0.00	\$ 0.00	% 0.00
2412	MATERIALES ELABORADOS PARA CONSTRUCCION Y REAFORZOS	\$ 3,000.00	\$ 0.00	\$ 0.00	\$ 0.00	\$ 0.00	\$ 0.00	\$ 0.00	\$ 0.00	\$ 0.00	% 0.00
2420	SEMI-PRODUCTOS DE CONCRETO	\$ 30,000.00	\$ 5,500.00	\$ 3,142.99	\$ 0.00	\$ 4,724.99	\$ 0.00	\$ 4,724.99	\$ 7,867.98	\$ 30,632.02	% 20.44
2421	SEMI-PRODUCTOS DE CONCRETO	\$ 30,000.00	\$ 5,500.00	\$ 3,142.99	\$ 0.00	\$ 4,724.99	\$ 0.00	\$ 4,724.99	\$ 7,867.98	\$ 30,632.02	% 20.44

**PRESIDENCIA MUNICIPAL**  
 Mpio. Cuilapam de Guerrero  
 Dto. Centro, Oax.  
 2017-2018

**SINDICATURA MUNICIPAL**  
 Mpio. Cuilapam de Guerrero  
 Dto. Centro, Oax.  
 2017-2018

**REGIDURIA DE HACIENDA**  
 Mpio. Cuilapam de Guerrero  
 Dto. Centro, Oax.  
 2017-2018

117





MUNICIPIO DE CUILAPAM DE GUERRERO DISTRITO DE CENTRO, OAX.  
TESORERIA MUNICIPAL  
REPORTES ANALITICO DE EGRESOS AL 30 DE JUNIO DE 2018

CODIGO	DESCRIPCION	\$ 500.00	\$ 1,000.00	\$ 1,500.00	\$ 0.00	\$ 0.00	\$ 279.98	\$ 279.98	\$ 279.98	\$ 279.98	\$ 1,220.02	% 18.67
2430	CAL. YESO Y PRODUCTOS DE YESO	\$ 500.00	\$ 1,000.00	\$ 1,500.00	\$ 0.00	\$ 0.00	\$ 279.98	\$ 279.98	\$ 279.98	\$ 279.98	\$ 1,220.02	% 18.67
2431	CAL. YESO Y PRODUCTOS DE YESO	\$ 500.00	\$ 1,000.00	\$ 1,500.00	\$ 0.00	\$ 0.00	\$ 279.98	\$ 279.98	\$ 279.98	\$ 279.98	\$ 1,220.02	% 18.67
2440	MADERA Y PRODUCTOS DE MADERA	\$ 0.00	\$ 0.00	\$ 0.00	\$ 0.00	\$ 0.00	\$ 699.60	\$ 699.60	\$ 699.60	\$ 699.60	\$ 3,310.25	% 33.80
2441	MADERA Y PRODUCTOS DE MADERA	\$ 0.00	\$ 0.00	\$ 0.00	\$ 0.00	\$ 0.00	\$ 699.60	\$ 699.60	\$ 699.60	\$ 699.60	\$ 3,310.25	% 33.80
2442	MADERA Y PRODUCTOS DE MADERA	\$ 0.00	\$ 0.00	\$ 0.00	\$ 0.00	\$ 0.00	\$ 699.60	\$ 699.60	\$ 699.60	\$ 699.60	\$ 3,310.25	% 33.80
2450	VIDRIO Y PRODUCTOS DE VIDRIO	\$ 2,000.00	\$ 9,000.00	\$ 11,000.00	\$ 5,412.00	\$ 2,500.00	\$ 0.00	\$ 2,500.00	\$ 2,500.00	\$ 7,912.00	\$ 3,088.00	% 71.93
2451	VIDRIO Y PRODUCTOS DE VIDRIO	\$ 2,000.00	\$ 9,000.00	\$ 11,000.00	\$ 5,412.00	\$ 2,500.00	\$ 0.00	\$ 2,500.00	\$ 2,500.00	\$ 7,912.00	\$ 3,088.00	% 71.93
2460	MATERIAL ELECTRICO Y ELECTRONICO	\$ 48,000.00	\$ 265,651.31	\$ 313,651.31	\$ 131,649.94	\$ 139,480.23	\$ 2,961.68	\$ 143,057.91	\$ 143,057.91	\$ 274,707.85	\$ 38,843.46	% 67.58
2461	MATERIAL PARA INSTALACIONES ELECTRICAS	\$ 48,000.00	\$ 265,651.31	\$ 313,651.31	\$ 131,649.94	\$ 139,480.23	\$ 2,961.68	\$ 143,057.91	\$ 143,057.91	\$ 274,707.85	\$ 38,843.46	% 67.58
2470	ARTICULOS METALICOS PARA LA CONSTRUCCION	\$ 59,000.00	\$ 30,500.00	\$ 89,500.00	\$ 16,208.25	\$ 15,696.91	\$ 642.18	\$ 25,189.08	\$ 25,189.08	\$ 41,397.33	\$ 48,102.67	% 46.25
2471	MATERIALES METALICOS PARA LA CONSTRUCCION	\$ 59,000.00	\$ 30,500.00	\$ 89,500.00	\$ 16,208.25	\$ 15,696.91	\$ 642.18	\$ 25,189.08	\$ 25,189.08	\$ 41,397.33	\$ 48,102.67	% 46.25
2472	PRODUCTOS METALICOS DE ACABADO	\$ 25,000.00	\$ 6,500.00	\$ 31,500.00	\$ 9,71.82	\$ 0.00	\$ 0.00	\$ 0.00	\$ 0.00	\$ 9,71.82	\$ 30,528.18	% 3.09
2480	MATERIALES COMPLEMENTARIOS	\$ 0.00	\$ 11,000.00	\$ 11,000.00	\$ 6,274.35	\$ 0.00	\$ 0.00	\$ 0.00	\$ 0.00	\$ 6,274.35	\$ 4,725.65	% 57.04
2481	MATERIALES Y ACCESORIOS PARA ACONDICIONAMIENTO	\$ 0.00	\$ 11,000.00	\$ 11,000.00	\$ 6,274.35	\$ 0.00	\$ 0.00	\$ 0.00	\$ 0.00	\$ 6,274.35	\$ 4,725.65	% 57.04
2490	OTROS MATERIALES Y ARTICULOS DE CONSTRUCCION Y REPARACION	\$ 36,000.00	\$ 22,500.00	\$ 58,500.00	\$ 17,896.04	\$ 2,160.00	\$ 5,302.24	\$ 9,957.14	\$ 9,957.14	\$ 27,883.18	\$ 30,646.82	% 47.61
2491	PRODUCTOS DE PINTURA Y RECUBRIMIENTOS	\$ 18,000.00	\$ 17,000.00	\$ 35,000.00	\$ 14,621.82	\$ 2,160.00	\$ 7,415.84	\$ 5,707.85	\$ 5,707.85	\$ 20,329.67	\$ 14,670.33	% 58.08
2492	OTROS MATERIALES Y ARTICULOS DE CONSTRUCCION Y REPARACION	\$ 18,000.00	\$ 17,000.00	\$ 35,000.00	\$ 14,621.82	\$ 2,160.00	\$ 7,415.84	\$ 5,707.85	\$ 5,707.85	\$ 20,329.67	\$ 14,670.33	% 58.08
2500	PRODUCTOS QUIMICOS, FARMACEUTICOS Y DE LABORATORIO	\$ 55,300.00	\$ 56,100.00	\$ 111,400.00	\$ 17,612.31	\$ 8,430.89	\$ 15,412.08	\$ 24,799.95	\$ 24,799.95	\$ 42,412.26	\$ 68,987.74	% 38.07
2510	PRODUCTOS QUIMICOS BASICOS	\$ 2,300.00	\$ 2,500.00	\$ 4,800.00	\$ 0.00	\$ 774.00	\$ 2,076.40	\$ 2,850.40	\$ 2,850.40	\$ 2,850.40	\$ 1,949.60	% 59.38
2511	PRODUCTOS QUIMICOS BASICOS	\$ 2,300.00	\$ 2,500.00	\$ 4,800.00	\$ 0.00	\$ 774.00	\$ 2,076.40	\$ 2,850.40	\$ 2,850.40	\$ 2,850.40	\$ 1,949.60	% 59.38
2520	FERTILIZANTES, PESTICIDAS Y OTROS AGROQUIMICOS	\$ 2,200.00	\$ 0.00	\$ 2,200.00	\$ 185.40	\$ 1,795.00	\$ 0.00	\$ 1,795.00	\$ 1,795.00	\$ 1,980.40	\$ 219.60	% 90.02
2522	PESTICIDAS	\$ 2,200.00	\$ 0.00	\$ 2,200.00	\$ 185.40	\$ 1,795.00	\$ 0.00	\$ 1,795.00	\$ 1,795.00	\$ 1,980.40	\$ 219.60	% 90.02
2530	MEDICINAS Y PRODUCTOS FARMACEUTICOS	\$ 19,800.00	\$ 17,500.00	\$ 37,300.00	\$ 585.36	\$ 0.00	\$ 4,506.95	\$ 4,535.95	\$ 4,535.95	\$ 5,121.31	\$ 32,178.69	% 13.73
2531	MEDICAMENTOS Y PRODUCTOS FARMACEUTICOS DE APLICACION HUMANA	\$ 19,800.00	\$ 17,500.00	\$ 37,300.00	\$ 585.36	\$ 0.00	\$ 4,506.95	\$ 4,535.95	\$ 4,535.95	\$ 5,121.31	\$ 32,178.69	% 13.73
2540	MATERIALES, ACCESORIOS Y SUMINISTROS MEDICOS	\$ 21,500.00	\$ 35,100.00	\$ 56,600.00	\$ 16,841.55	\$ 5,861.89	\$ 8,308.72	\$ 15,098.59	\$ 15,098.59	\$ 31,940.14	\$ 24,659.86	% 56.43
2541	MATERIALES, ACCESORIOS Y SUMINISTROS MEDICOS DE USO HUMANO	\$ 21,500.00	\$ 35,100.00	\$ 56,600.00	\$ 16,841.55	\$ 5,861.89	\$ 8,308.72	\$ 15,098.59	\$ 15,098.59	\$ 31,940.14	\$ 24,659.86	% 56.43
2560	FIBRAS SINTETICAS, HULES, PLASTICOS Y DERIVADOS	\$ 9,500.00	\$ 1,000.00	\$ 10,500.00	\$ 0.00	\$ 0.00	\$ 520.01	\$ 520.01	\$ 520.01	\$ 520.01	\$ 9,979.99	% 4.95
2561	FIBRAS SINTETICAS, HULES, PLASTICOS Y DERIVADOS	\$ 9,500.00	\$ 1,000.00	\$ 10,500.00	\$ 0.00	\$ 0.00	\$ 520.01	\$ 520.01	\$ 520.01	\$ 520.01	\$ 9,979.99	% 4.95
2600	COMBUSTIBLES, LUBRICANTES Y ADITIVOS	\$ 1,207,043.87	\$ 293,984.20	\$ 913,059.67	\$ 306,107.41	\$ 119,099.89	\$ 121,397.30	\$ 359,765.09	\$ 359,765.09	\$ 665,872.50	\$ 247,187.17	% 72.93
2610	COMBUSTIBLES, LUBRICANTES Y ADITIVOS	\$ 1,207,043.87	\$ 293,984.20	\$ 913,059.67	\$ 306,107.41	\$ 119,099.89	\$ 121,397.30	\$ 359,765.09	\$ 359,765.09	\$ 665,872.50	\$ 247,187.17	% 72.93
2611	COMBUSTIBLES	\$ 1,189,000.00	\$ 314,984.20	\$ 873,015.80	\$ 297,870.82	\$ 104,893.60	\$ 111,479.30	\$ 329,937.10	\$ 329,937.10	\$ 627,807.92	\$ 245,207.88	% 71.91
2612	LUBRICANTES Y ADITIVOS	\$ 19,043.87	\$ 21,000.00	\$ 40,043.87	\$ 8,236.59	\$ 14,195.29	\$ 9,918.00	\$ 29,827.99	\$ 29,827.99	\$ 38,064.58	\$ 1,979.29	% 93.06
2700	VESTUARIO, BLANCOS, PRENDAS DE PROTECCION Y ARTICULOS DEPORTIVOS	\$ 683,300.00	\$ 55,989.84	\$ 638,895.84	\$ 116,143.60	\$ 140,311.40	\$ 31,652.12	\$ 174,542.71	\$ 174,542.71	\$ 290,388.51	\$ 346,309.53	% 45.45
2710	VESTUARIO Y UNIFORMES	\$ 675,000.00	\$ 22,299.84	\$ 597,299.84	\$ 104,415.01	\$ 136,695.00	\$ 22,299.84	\$ 158,997.84	\$ 158,997.84	\$ 263,472.85	\$ 333,886.99	% 44.10
2711	VESTUARIO Y PRENDAS DE TRABAJO	\$ 0.00	\$ 22,299.84	\$ 22,299.84	\$ 0.00	\$ 0.00	\$ 22,299.84	\$ 22,299.84	\$ 22,299.84	\$ 22,299.84	\$ 0.00	% 100.00
2712	UNIFORMES Y ACCESORIOS	\$ 675,000.00	\$ 0.00	\$ 675,000.00	\$ 104,415.01	\$ 136,695.00	\$ 0.00	\$ 136,695.00	\$ 136,695.00	\$ 241,113.01	\$ 333,886.99	% 41.93
2720	PRENDAS DE SEGURIDAD Y PROTECCION PERSONAL	\$ 17,000.00	\$ 10,500.00	\$ 27,500.00	\$ 2,690.76	\$ 0.00	\$ 2,657.20	\$ 2,657.20	\$ 2,657.20	\$ 5,307.96	\$ 6,892.04	% 43.51
2722	PRENDAS DE PROTECCION PERSONAL	\$ 17,000.00	\$ 10,500.00	\$ 27,500.00	\$ 2,690.76	\$ 0.00	\$ 2,657.20	\$ 2,657.20	\$ 2,657.20	\$ 5,307.96	\$ 6,892.04	% 43.51
2730	ARTICULOS DEPORTIVOS	\$ 5,000.00	\$ 22,000.00	\$ 27,000.00	\$ 3,242.20	\$ 3,099.08	\$ 2,279.19	\$ 8,620.47	\$ 8,620.47	\$ 16,120.47	\$ 5,679.53	% 73.27
2731	ARTICULOS DEPORTIVOS	\$ 5,000.00	\$ 22,000.00	\$ 27,000.00	\$ 3,242.20	\$ 3,099.08	\$ 2,279.19	\$ 8,620.47	\$ 8,620.47	\$ 16,120.47	\$ 5,679.53	% 73.27
2740	PRODUCTOS TEXTILES	\$ 800.00	\$ 3,000.00	\$ 3,800.00	\$ 371.20	\$ 0.00	\$ 371.20	\$ 371.20	\$ 371.20	\$ 1,949.03	\$ 1,850.97	% 51.29
2741	ADQUISICION DE FIBRAS NATURALES, HILADOS E HILOS	\$ 0.00	\$ 3,000.00	\$ 3,000.00	\$ 371.20	\$ 0.00	\$ 0.00	\$ 371.20	\$ 371.20	\$ 1,949.03	\$ 1,050.97	% 64.97
2742	TELAS, ACABADOS, RECUBRIMIENTOS Y OTROS	\$ 800.00	\$ 0.00	\$ 800.00	\$ 0.00	\$ 0.00	\$ 0.00	\$ 0.00	\$ 0.00	\$ 0.00	\$ 800.00	% 100.00
2750	BLANCOS Y OTROS PRODUCTOS TEXTILES, EXCEPTO PRENDAS DE ESTIR	\$ 800.00	\$ 2,196.00	\$ 3,596.00	\$ 0.00	\$ 0.00	\$ 3,596.00	\$ 3,596.00	\$ 3,596.00	\$ 3,596.00	\$ 0.00	% 100.00
2751	BLANCOS, SOBRETORNES Y COLCHONES ENTRE OTROS	\$ 800.00	\$ 2,196.00	\$ 3,596.00	\$ 0.00	\$ 0.00	\$ 3,596.00	\$ 3,596.00	\$ 3,596.00	\$ 3,596.00	\$ 0.00	% 100.00
2800	MATERIALES Y SUMINISTROS PARA SEGURIDAD	\$ 227,000.00	\$ 0.00	\$ 227,000.00	\$ 0.00	\$ 0.00	\$ 0.00	\$ 0.00	\$ 0.00	\$ 0.00	\$ 227,000.00	% 0.00
2820	MATERIALES DE SEGURIDAD PUBLICA	\$ 15,000.00	\$ 0.00	\$ 15,000.00	\$ 0.00	\$ 0.00	\$ 0.00	\$ 0.00	\$ 0.00	\$ 0.00	\$ 15,000.00	% 0.00
2821	MATERIALES DE SEGURIDAD PUBLICA	\$ 15,000.00	\$ 0.00	\$ 15,000.00	\$ 0.00	\$ 0.00	\$ 0.00	\$ 0.00	\$ 0.00	\$ 0.00	\$ 15,000.00	% 0.00
2830	PRENDAS DE PROTECCION PARA SEGURIDAD PUBLICA NACIONAL	\$ 212,000.00	\$ 0.00	\$ 212,000.00	\$ 0.00	\$ 0.00	\$ 0.00	\$ 0.00	\$ 0.00	\$ 0.00	\$ 212,000.00	% 0.00
2831	PRENDAS DE PROTECCION PARA FUNCIONES DE SEGURIDAD PUBLICA	\$ 212,000.00	\$ 0.00	\$ 212,000.00	\$ 0.00	\$ 0.00	\$ 0.00	\$ 0.00	\$ 0.00	\$ 0.00	\$ 212,000.00	% 0.00

**PRESIDENCIA MUNICIPAL**  
 Mpio. Cuilapam  
 Guerrero  
 Dto. Centro, Oax.  
 2017-2018

**REGIDURIA DE HACIENDA**  
 Mpio. Cuilapam  
 Guerrero  
 Dto. Centro, Oax.  
 2017-2018

**SINDICATURA MUNICIPAL**  
 Mpio. Cuilapam  
 Guerrero  
 Dto. Centro, Oax.  
 2017-2018

**CPG**  
 Cuilapam  
 Guerrero  
 Dto. Centro, Oax.  
 2017-2018





SIMCA

MUNICIPIO DE CUILAPAM DE GUERRERO DISTRITO DE CENTRO, OAX.  
TESORERIA MUNICIPAL  
REPORTE ANALITICO DE EGRESOS AL 30 DE JUNIO DE 2018

Table with columns for account number, description, and various financial values. Includes categories like HERRAMIENTAS, SERVICIOS, and EQUIPO.

PRESIDENCIA MUNICIPAL

SINDICATO MUNICIPAL

REGISTRANDO

MUNICIPAL

CPG Mto. Cuilapam de Guerrero Dto. Centro, Oax. 2017-2018

Mto. Cuilapam de Guerrero Dto. Centro, Oax. 2017-2018

MUNICIPAL 3/17





**MUNICIPIO DE CUILAPAM DE GUERRERO DISTRITO DE CENTRO, OAX.**  
**TESORERIA MUNICIPAL**  
**REPORTES ANALITICO DE EGRESOS AL 30 DE JUNIO DE 2018**

**SIMCA**  
**SISTEMA INTEGRADO DE**  
**CONTABILIDAD MUNICIPAL**

CODIGO	DESCRIPCION	\$ 1,458.00	\$ 0.00	\$ 1,458.00	\$ 0.00	\$ 0.00	\$ 0.00	\$ 0.00	\$ 0.00	\$ 0.00	\$ 0.00	\$ 0.00	\$ 0.00	\$ 0.00	\$ 1,458.00	% 0.00
3263	ARRENDAMIENTO DE MAQUINARIA PARA LA ACTIVIDAD SILVICOLA	\$ 0.00	\$ 0.00	\$ 1,458.00	\$ 0.00	\$ 0.00	\$ 0.00	\$ 0.00	\$ 0.00	\$ 0.00	\$ 0.00	\$ 0.00	\$ 0.00	\$ 0.00	\$ 1,458.00	% 0.00
3270	ARRENDAMIENTO DE ACTIVOS INTANGIBLES	\$ 2,200.00	\$ 0.00	\$ 2,200.00	\$ 0.00	\$ 0.00	\$ 0.00	\$ 0.00	\$ 0.00	\$ 0.00	\$ 0.00	\$ 0.00	\$ 0.00	\$ 0.00	\$ 2,200.00	% 0.00
3274	LICENCIAS DE USO DE PROGRAMAS DE COMPUTO Y SU ACTUALIZACION, NO CAPITALIZABLE	\$ 2,200.00	\$ 0.00	\$ 2,200.00	\$ 0.00	\$ 0.00	\$ 0.00	\$ 0.00	\$ 0.00	\$ 0.00	\$ 0.00	\$ 0.00	\$ 0.00	\$ 0.00	\$ 2,200.00	% 0.00
3290	OTROS ARRENDAMIENTOS	\$ 700,000.00	\$ 0.00	\$ 700,000.00	\$ 0.00	\$ 0.00	\$ 0.00	\$ 0.00	\$ 0.00	\$ 0.00	\$ 0.00	\$ 0.00	\$ 0.00	\$ 0.00	\$ 700,000.00	% 17.26
3291	ARRENDAMIENTO DE MESAS, SILLAS, UTENSILIOS DE COCINA, MANTELERIA, LONAS, CARPAS Y SIMILARES	\$ 410,750.43	\$ 0.00	\$ 410,750.43	\$ 0.00	\$ 0.00	\$ 0.00	\$ 0.00	\$ 0.00	\$ 0.00	\$ 0.00	\$ 0.00	\$ 0.00	\$ 0.00	\$ 410,750.43	% 17.26
3300	SERVICIOS PROFESIONALES, CIENTIFICOS, TECNICOS Y OTROS SERVICIOS	\$ 1,877,139.98	\$ 0.00	\$ 1,877,139.98	\$ 0.00	\$ 0.00	\$ 0.00	\$ 0.00	\$ 0.00	\$ 0.00	\$ 0.00	\$ 0.00	\$ 0.00	\$ 0.00	\$ 1,877,139.98	% 50.78
3310	SERVICIOS LEGALES, DE CONTABILIDAD, AUDITORIA Y RELACIONADOS	\$ 774,100.00	\$ 0.00	\$ 774,100.00	\$ 0.00	\$ 0.00	\$ 0.00	\$ 0.00	\$ 0.00	\$ 0.00	\$ 0.00	\$ 0.00	\$ 0.00	\$ 0.00	\$ 774,100.00	% 33.22
3311	SERVICIOS PROFESIONALES DE TRAMITES LEGALES, NOTARIALES	\$ 8,500.00	\$ 0.00	\$ 8,500.00	\$ 0.00	\$ 0.00	\$ 0.00	\$ 0.00	\$ 0.00	\$ 0.00	\$ 0.00	\$ 0.00	\$ 0.00	\$ 0.00	\$ 8,500.00	% 0.00
3312	SERVICIOS DE CONTABILIDAD, AUDITORIA, ASESORIA CONTABLE Y FISCAL	\$ 766,600.00	\$ 0.00	\$ 766,600.00	\$ 0.00	\$ 0.00	\$ 0.00	\$ 0.00	\$ 0.00	\$ 0.00	\$ 0.00	\$ 0.00	\$ 0.00	\$ 0.00	\$ 766,600.00	% 33.60
3320	SERVICIOS DE DISEÑO, ARQUITECTURA, INGENIERIA Y ACTIVIDADES RELACIONADAS	\$ 0.00	\$ 0.00	\$ 0.00	\$ 0.00	\$ 0.00	\$ 0.00	\$ 0.00	\$ 0.00	\$ 0.00	\$ 0.00	\$ 0.00	\$ 0.00	\$ 0.00	\$ 0.00	% 100.00
3321	SERVICIOS DE DISEÑO Y ARQUITECTURA	\$ 0.00	\$ 0.00	\$ 0.00	\$ 0.00	\$ 0.00	\$ 0.00	\$ 0.00	\$ 0.00	\$ 0.00	\$ 0.00	\$ 0.00	\$ 0.00	\$ 0.00	\$ 0.00	% 100.00
3330	SERVICIOS DE CONSULTORIA ADMINISTRATIVA, PROCESOS, TECNICA Y EN TECNOLOGIAS DE LA INFORMACION	\$ 0.00	\$ 0.00	\$ 0.00	\$ 0.00	\$ 0.00	\$ 0.00	\$ 0.00	\$ 0.00	\$ 0.00	\$ 0.00	\$ 0.00	\$ 0.00	\$ 0.00	\$ 0.00	% 100.00
3332	SERVICIOS DE CONSULTORIA EN PROCESOS TECNICA Y EN TECNOLOGIAS DE LA INFORMACION	\$ 0.00	\$ 0.00	\$ 0.00	\$ 0.00	\$ 0.00	\$ 0.00	\$ 0.00	\$ 0.00	\$ 0.00	\$ 0.00	\$ 0.00	\$ 0.00	\$ 0.00	\$ 0.00	% 100.00
3340	SERVICIOS DE CAPACITACION	\$ 132,000.00	\$ 0.00	\$ 132,000.00	\$ 0.00	\$ 0.00	\$ 0.00	\$ 0.00	\$ 0.00	\$ 0.00	\$ 0.00	\$ 0.00	\$ 0.00	\$ 0.00	\$ 132,000.00	% 89.86
3341	CURSOS DE CAPACITACION Y ACTUALIZACION A SERVIDORES PUBLICOS	\$ 132,000.00	\$ 0.00	\$ 132,000.00	\$ 0.00	\$ 0.00	\$ 0.00	\$ 0.00	\$ 0.00	\$ 0.00	\$ 0.00	\$ 0.00	\$ 0.00	\$ 0.00	\$ 132,000.00	% 89.86
3360	SERVICIOS DE APOYO ADMINISTRATIVO, TRADUCCION, FOTOCOPIADO E IMPRESION	\$ 76,500.00	\$ 0.00	\$ 76,500.00	\$ 0.00	\$ 0.00	\$ 0.00	\$ 0.00	\$ 0.00	\$ 0.00	\$ 0.00	\$ 0.00	\$ 0.00	\$ 0.00	\$ 76,500.00	% 29.44
3361	FOTOCOPIADO, DIGITALIZACION, ENGARGOLADO, ENMARCADO, ENCUADERNACION Y OTROS AFINES	\$ 1,500.00	\$ 0.00	\$ 1,500.00	\$ 0.00	\$ 0.00	\$ 0.00	\$ 0.00	\$ 0.00	\$ 0.00	\$ 0.00	\$ 0.00	\$ 0.00	\$ 0.00	\$ 1,500.00	% 41.69
3363	SERVICIOS DE IMPRESION DE DOCUMENTOS OFICIALES, REPRODUCCION DE MATERIAL INFORMATIVO, LIBROS, FOLLETOS Y REVISTAS	\$ 75,000.00	\$ 0.00	\$ 75,000.00	\$ 0.00	\$ 0.00	\$ 0.00	\$ 0.00	\$ 0.00	\$ 0.00	\$ 0.00	\$ 0.00	\$ 0.00	\$ 0.00	\$ 75,000.00	% 29.09
3380	SERVICIOS DE VIGILANCIA	\$ 0.00	\$ 0.00	\$ 0.00	\$ 0.00	\$ 0.00	\$ 0.00	\$ 0.00	\$ 0.00	\$ 0.00	\$ 0.00	\$ 0.00	\$ 0.00	\$ 0.00	\$ 0.00	% 43.90
3381	SERVICIOS DE MONITOREO Y VIGILANCIA	\$ 0.00	\$ 0.00	\$ 0.00	\$ 0.00	\$ 0.00	\$ 0.00	\$ 0.00	\$ 0.00	\$ 0.00	\$ 0.00	\$ 0.00	\$ 0.00	\$ 0.00	\$ 0.00	% 43.90
3390	SERVICIOS PROFESIONALES, CIENTIFICOS Y TECNICOS INTEGRALES	\$ 894,539.98	\$ 0.00	\$ 894,539.98	\$ 0.00	\$ 0.00	\$ 0.00	\$ 0.00	\$ 0.00	\$ 0.00	\$ 0.00	\$ 0.00	\$ 0.00	\$ 0.00	\$ 894,539.98	% 74.69
3393	OTROS SERVICIOS PROFESIONALES NO DESCRITOS ANTERIORMENTE	\$ 894,539.98	\$ 0.00	\$ 894,539.98	\$ 0.00	\$ 0.00	\$ 0.00	\$ 0.00	\$ 0.00	\$ 0.00	\$ 0.00	\$ 0.00	\$ 0.00	\$ 0.00	\$ 894,539.98	% 29.44
3400	SERVICIOS FINANCIEROS, BANCARIOS Y COMERCIALES	\$ 11,907.02	\$ 0.00	\$ 11,907.02	\$ 0.00	\$ 0.00	\$ 0.00	\$ 0.00	\$ 0.00	\$ 0.00	\$ 0.00	\$ 0.00	\$ 0.00	\$ 0.00	\$ 11,907.02	% 14.69
3410	SERVICIOS FINANCIEROS Y BANCARIOS	\$ 6,907.02	\$ 0.00	\$ 6,907.02	\$ 0.00	\$ 0.00	\$ 0.00	\$ 0.00	\$ 0.00	\$ 0.00	\$ 0.00	\$ 0.00	\$ 0.00	\$ 0.00	\$ 6,907.02	% 11.73
3411	COMISIONES Y SITUACIONES BANCARIAS	\$ 6,907.02	\$ 0.00	\$ 6,907.02	\$ 0.00	\$ 0.00	\$ 0.00	\$ 0.00	\$ 0.00	\$ 0.00	\$ 0.00	\$ 0.00	\$ 0.00	\$ 0.00	\$ 6,907.02	% 11.73
3470	FLETES Y MANIOBRAS	\$ 5,000.00	\$ 0.00	\$ 5,000.00	\$ 0.00	\$ 0.00	\$ 0.00	\$ 0.00	\$ 0.00	\$ 0.00	\$ 0.00	\$ 0.00	\$ 0.00	\$ 0.00	\$ 5,000.00	% 16.05
3471	FLETES Y MANIOBRAS SIN EQUIPO ESPECIALIZADO	\$ 5,000.00	\$ 0.00	\$ 5,000.00	\$ 0.00	\$ 0.00	\$ 0.00	\$ 0.00	\$ 0.00	\$ 0.00	\$ 0.00	\$ 0.00	\$ 0.00	\$ 0.00	\$ 5,000.00	% 16.05
3500	SERVICIOS DE INSTALACION, REPARACION, MANTENIMIENTO Y CONSERVACION	\$ 912,178.40	\$ 0.00	\$ 912,178.40	\$ 0.00	\$ 0.00	\$ 0.00	\$ 0.00	\$ 0.00	\$ 0.00	\$ 0.00	\$ 0.00	\$ 0.00	\$ 0.00	\$ 912,178.40	% 0.00
3510	CONSERVACION Y MANTENIMIENTO MENOR DE INMUEBLES	\$ 50,000.00	\$ 0.00	\$ 50,000.00	\$ 0.00	\$ 0.00	\$ 0.00	\$ 0.00	\$ 0.00	\$ 0.00	\$ 0.00	\$ 0.00	\$ 0.00	\$ 0.00	\$ 50,000.00	% 43.64
3511	CONSERVACION Y MANTENIMIENTO MENOR DE INMUEBLES	\$ 50,000.00	\$ 0.00	\$ 50,000.00	\$ 0.00	\$ 0.00	\$ 0.00	\$ 0.00	\$ 0.00	\$ 0.00	\$ 0.00	\$ 0.00	\$ 0.00	\$ 0.00	\$ 50,000.00	% 98.92
3520	INSTALACION, REPARACION Y MANTENIMIENTO DE MOBILIARIO Y EQUIPO DE ADMINISTRACION, EDUCACIONAL Y RECREATIVO	\$ 3,000.00	\$ 0.00	\$ 3,000.00	\$ 0.00	\$ 0.00	\$ 0.00	\$ 0.00	\$ 0.00	\$ 0.00	\$ 0.00	\$ 0.00	\$ 0.00	\$ 0.00	\$ 3,000.00	% 98.92
3521	INSTALACION, REPARACION Y MANTENIMIENTO DE MOBILIARIO Y EQUIPO DE ADMINISTRACION, EDUCACIONAL Y RECREATIVO	\$ 3,000.00	\$ 0.00	\$ 3,000.00	\$ 0.00	\$ 0.00	\$ 0.00	\$ 0.00	\$ 0.00	\$ 0.00	\$ 0.00	\$ 0.00	\$ 0.00	\$ 0.00	\$ 3,000.00	% 0.00
3530	INSTALACION, REPARACION Y MANTENIMIENTO DE EQUIPO DE COMPUTO Y TECNOLOGIAS DE LA INFORMACION	\$ 5,000.00	\$ 0.00	\$ 5,000.00	\$ 0.00	\$ 0.00	\$ 0.00	\$ 0.00	\$ 0.00	\$ 0.00	\$ 0.00	\$ 0.00	\$ 0.00	\$ 0.00	\$ 5,000.00	% 0.00
3531	INSTALACION, REPARACION Y MANTENIMIENTO DE EQUIPO DE COMPUTO Y TECNOLOGIAS DE LA INFORMACION	\$ 5,000.00	\$ 0.00	\$ 5,000.00	\$ 0.00	\$ 0.00	\$ 0.00	\$ 0.00	\$ 0.00	\$ 0.00	\$ 0.00	\$ 0.00	\$ 0.00	\$ 0.00	\$ 5,000.00	% 45.70
3550	REPARACION Y MANTENIMIENTO DE EQUIPO DE	\$ 834,978.40	\$ 0.00	\$ 834,978.40	\$ 0.00	\$ 0.00	\$ 0.00	\$ 0.00	\$ 0.00	\$ 0.00	\$ 0.00	\$ 0.00	\$ 0.00	\$ 0.00	\$ 834,978.40	% 45.70
		\$ 1,458.00	\$ 0.00	\$ 1,458.00	\$ 0.00	\$ 0.00	\$ 0.00	\$ 0.00	\$ 0.00	\$ 0.00	\$ 0.00	\$ 0.00	\$ 0.00	\$ 0.00	\$ 1,458.00	% 36.37

**PRESIDENCIA MUNICIPAL**  
**Mpio. Cuilapam**  
**de Guerrero**  
**Dtto. Centro, Oax.**  
**2017-2018**

**SINDICATURA MUNICIPAL**  
**Mpio. Cuilapam**  
**de Guerrero**  
**Dtto. Centro, Oax.**  
**2017-2018**

**REGIDORIA DE HACIENDA**  
**Mpio. Cuilapam**  
**de Guerrero**  
**Dtto. Centro, Oax.**  
**2017-2018**

**MUNICIPAL**  
**4 1 7**

**Dtto. Centro, Oax.**  
**2017-2018**





**MUNICIPIO DE CUILAPAM DE GUERRERO DISTRITO DE CENTRO, OAX.**  
TESORERÍA MUNICIPAL  
REPORTE ANALÍTICO DE EGRESOS AL 30 DE JUNIO DE 2018

3551	TRANSPORTE	\$ 834,978.40	\$ 500.00	\$ 835,478.40	\$ 139,606.69	\$ 114,647.81	\$ 36,721.40	\$ 12,893.40	\$ 164,282.61	\$ 303,869.30	\$ 531,609.10	% 36.37
3570	REPARACION Y MANTENIMIENTO DE EQUIPO DE TRANSPORTE	\$ 500.00	\$ 2,000.00	\$ 2,500.00	\$ 1,485.00	\$ 0.00	\$ 0.00	\$ 150.00	\$ 150.00	\$ 1,635.00	\$ 865.00	% 65.40
3571	INSTALACION, REPARACION Y MANTENIMIENTO DE MAQUINARIA, OTROS EQUIPOS Y HERRAMIENTA	\$ 500.00	\$ 2,000.00	\$ 2,500.00	\$ 1,485.00	\$ 0.00	\$ 0.00	\$ 150.00	\$ 150.00	\$ 1,635.00	\$ 865.00	% 65.40
3580	MAQUINARIA, OTROS EQUIPOS Y HERRAMIENTAS	\$ 18,000.00	\$ 12,500.00	\$ 30,500.00	\$ 250.00	\$ 0.00	\$ 27,500.00	\$ 0.00	\$ 27,500.00	\$ 27,500.00	\$ 2,750.00	% 90.98
3581	SERVICIOS DE LIMPIEZA Y MANEJO DE BIENES MUEBLES	\$ 3,000.00	\$ 0.00	\$ 3,000.00	\$ 250.00	\$ 0.00	\$ 0.00	\$ 0.00	\$ 250.00	\$ 250.00	\$ 2,750.00	% 8.33
3582	SERVICIOS DE MANEJO DE DESECHOS	\$ 15,000.00	\$ 12,500.00	\$ 27,500.00	\$ 0.00	\$ 0.00	\$ 27,500.00	\$ 0.00	\$ 27,500.00	\$ 27,500.00	\$ 0.00	% 100.00
3590	SERVICIOS DE VARDINERIA Y FUMIGACION	\$ 700.00	\$ 0.00	\$ 700.00	\$ 0.00	\$ 0.00	\$ 0.00	\$ 0.00	\$ 0.00	\$ 0.00	\$ 700.00	% 100.00
3591	SERVICIOS DE VARDINERIA Y FUMIGACION	\$ 700.00	\$ 0.00	\$ 700.00	\$ 0.00	\$ 0.00	\$ 0.00	\$ 0.00	\$ 0.00	\$ 0.00	\$ 700.00	% 100.00
3600	SERVICIOS DE COMUNICACION SOCIAL Y PUBLICIDAD	\$ 10,000.00	\$ 73,054.59	\$ 83,054.59	\$ 8,520.00	\$ 85,840.00	\$ 10,434.59	\$ 6,800.00	\$ 73,074.59	\$ 81,594.59	\$ 1,460.00	% 98.24
3610	DIFUSION POR RADIO, TELEVISION Y OTROS MEDIOS DE MENSAJES SOBRE PROGRAMAS Y ACTIVIDADES GUBERNAMENTALES	\$ 10,000.00	\$ 73,054.59	\$ 83,054.59	\$ 8,520.00	\$ 85,840.00	\$ 10,434.59	\$ 6,800.00	\$ 73,074.59	\$ 81,594.59	\$ 1,460.00	% 98.24
3611	DIFUSION POR RADIO, TELEVISION Y OTROS MEDIOS DE MENSAJES SOBRE PROGRAMAS Y ACTIVIDADES GUBERNAMENTALES	\$ 10,000.00	\$ 73,054.59	\$ 83,054.59	\$ 8,520.00	\$ 85,840.00	\$ 10,434.59	\$ 6,800.00	\$ 73,074.59	\$ 81,594.59	\$ 1,460.00	% 98.24
3700	SERVICIOS DE TRASLADO Y VIATICOS	\$ 61,000.00	\$ 9,395.40	\$ 70,395.40	\$ 11,293.05	\$ 2,710.00	\$ 0.00	\$ 0.00	\$ 2,710.00	\$ 14,003.05	\$ 37,601.55	% 27.14
3710	PASAJES AEREOS	\$ 25,000.00	\$ -12,395.40	\$ 12,604.60	\$ 6,763.00	\$ 0.00	\$ 0.00	\$ 0.00	\$ 0.00	\$ 6,763.00	\$ 5,841.60	% 53.66
3711	PASAJES AEREOS	\$ 25,000.00	\$ -12,395.40	\$ 12,604.60	\$ 6,763.00	\$ 0.00	\$ 0.00	\$ 0.00	\$ 0.00	\$ 6,763.00	\$ 5,841.60	% 53.66
3720	PASAJES TERRESTRES	\$ 24,000.00	\$ 2,500.00	\$ 21,500.00	\$ 1,000.00	\$ 2,710.00	\$ 0.00	\$ 0.00	\$ 2,710.00	\$ 3,710.05	\$ 17,789.95	% 17.28
3721	PASAJES TERRESTRES	\$ 24,000.00	\$ 2,500.00	\$ 21,500.00	\$ 1,000.00	\$ 2,710.00	\$ 0.00	\$ 0.00	\$ 2,710.00	\$ 3,710.05	\$ 17,789.95	% 17.28
3750	VIATICOS EN EL PAIS	\$ 12,000.00	\$ 5,800.00	\$ 17,800.00	\$ 3,530.00	\$ 0.00	\$ 0.00	\$ 0.00	\$ 0.00	\$ 3,530.00	\$ 13,970.00	% 20.17
3751	VIATICOS NACIONALES	\$ 12,000.00	\$ 5,800.00	\$ 17,800.00	\$ 3,530.00	\$ 0.00	\$ 0.00	\$ 0.00	\$ 0.00	\$ 3,530.00	\$ 13,970.00	% 20.17
3800	SERVICIOS OFICIALES	\$ 702,000.00	\$ 368,713.21	\$ 1,070,713.21	\$ 297,797.98	\$ 172,621.70	\$ 501,059.70	\$ 50,000.00	\$ 723,681.40	\$ 1,021,479.38	\$ 47,233.83	% 95.58
3810	GASTOS DE CEREMONIAL	\$ 20,000.00	\$ -11,000.00	\$ 9,000.00	\$ 0.00	\$ 0.00	\$ 0.00	\$ 0.00	\$ 0.00	\$ 0.00	\$ 9,000.00	% 0.00
3811	GASTOS DE CEREMONIAL	\$ 20,000.00	\$ -11,000.00	\$ 9,000.00	\$ 0.00	\$ 0.00	\$ 0.00	\$ 0.00	\$ 0.00	\$ 0.00	\$ 9,000.00	% 0.00
3820	GASTOS DE ORDEN SOCIAL Y CULTURAL	\$ 682,000.00	\$ 377,713.21	\$ 1,059,713.21	\$ 297,797.98	\$ 172,621.70	\$ 501,059.70	\$ 50,000.00	\$ 723,681.40	\$ 1,021,479.38	\$ 39,233.83	% 96.39
3821	ACTOS Y CEREMONIAS COMEMORATIVAS	\$ 32,000.00	\$ -6,000.00	\$ 26,000.00	\$ 200.00	\$ 9,000.00	\$ 0.00	\$ 0.00	\$ 0.00	\$ 9,000.00	\$ 19,200.00	% 35.38
3822	ACTOS DE ORDEN SOCIAL Y CULTURAL	\$ 650,000.00	\$ 383,713.21	\$ 1,033,713.21	\$ 297,597.98	\$ 163,621.70	\$ 501,059.70	\$ 50,000.00	\$ 714,681.40	\$ 1,012,279.38	\$ 21,433.83	% 97.93
3900	OTROS SERVICIOS GENERALES	\$ 970,374.82	\$ 564,967.17	\$ 1,535,339.99	\$ 465,427.40	\$ 56,467.00	\$ 2,360.00	\$ 65,354.00	\$ 124,181.00	\$ 589,608.40	\$ 51,513.00	% 62.43
3910	SERVICIOS FUNERARIOS Y DE CEMENTERIOS	\$ 5,000.00	\$ 15,440.00	\$ 20,440.00	\$ 10,440.00	\$ 0.00	\$ 0.00	\$ 0.00	\$ 0.00	\$ 10,440.00	\$ 2,320.00	% 22.74
3911	TRANSLADO DE CUERPOS, VELACION Y TRAMITES LEGALES	\$ 5,000.00	\$ 15,440.00	\$ 20,440.00	\$ 10,440.00	\$ 0.00	\$ 0.00	\$ 0.00	\$ 0.00	\$ 10,440.00	\$ 2,320.00	% 22.74
3912	CREMACION, EMBALSAMIENTO Y ATAQUES	\$ 5,000.00	\$ 0.00	\$ 5,000.00	\$ 0.00	\$ 0.00	\$ 0.00	\$ 0.00	\$ 0.00	\$ 0.00	\$ 2,680.00	% 68.64
3920	IMPUESTOS Y DERECHOS	\$ 20,000.00	\$ 16,369.00	\$ 36,369.00	\$ 7,482.00	\$ 2,162.00	\$ 2,360.00	\$ 0.00	\$ 4,522.00	\$ 12,014.00	\$ 24,355.00	% 33.03
3921	IMPUESTOS Y DERECHOS	\$ 20,000.00	\$ 16,369.00	\$ 36,369.00	\$ 7,482.00	\$ 2,162.00	\$ 2,360.00	\$ 0.00	\$ 4,522.00	\$ 12,014.00	\$ 24,355.00	% 33.03
3950	PEÑAS, MULTAS, ACCESORIOS Y ACTUALIZACIONES	\$ 0.00	\$ 97,508.08	\$ 97,508.08	\$ 0.00	\$ 40,805.00	\$ 0.00	\$ 45,034.00	\$ 85,839.00	\$ 85,839.00	\$ 11,670.08	% 88.03
3952	ACCESORIOS Y ACTUALIZACIONES DE PASIVOS FISCALES	\$ 0.00	\$ 97,508.08	\$ 97,508.08	\$ 0.00	\$ 40,805.00	\$ 0.00	\$ 45,034.00	\$ 85,839.00	\$ 85,839.00	\$ 11,670.08	% 88.03
3980	IMPUESTO SOBRE NOMINAS Y OTROS QUE SE DERIVEN DE UNA RELACION LABORAL	\$ 472,374.82	\$ -50,000.00	\$ 422,374.82	\$ 0.00	\$ 0.00	\$ 0.00	\$ 0.00	\$ 0.00	\$ 0.00	\$ 422,374.82	% 0.00
3981	IMPUESTO SOBRE NOMINAS Y OTROS QUE SE DERIVEN DE UNA RELACION LABORAL	\$ 472,374.82	\$ -50,000.00	\$ 422,374.82	\$ 0.00	\$ 0.00	\$ 0.00	\$ 0.00	\$ 0.00	\$ 0.00	\$ 422,374.82	% 0.00
3990	OTROS SERVICIOS GENERALES	\$ 73,000.00	\$ 485,644.09	\$ 558,644.09	\$ 447,495.40	\$ 13,500.00	\$ 0.00	\$ 18,000.00	\$ 31,500.00	\$ 478,995.40	\$ 79,648.69	% 85.74
3991	PROGRAMAS DEL SISTEMA DE DESARROLLO INTEGRAL DE LA FAMILIA MUNICIPAL	\$ 48,000.00	\$ -21,500.00	\$ 26,500.00	\$ 0.00	\$ 0.00	\$ 0.00	\$ 0.00	\$ 0.00	\$ 0.00	\$ 26,500.00	% 0.00
3992	SERVICIOS DE LABORATORIO	\$ 0.00	\$ 0.00	\$ 0.00	\$ 0.00	\$ 0.00	\$ 0.00	\$ 0.00	\$ 0.00	\$ 0.00	\$ 0.00	% 0.00
3993	OTROS SERVICIOS GENERALES	\$ 25,000.00	\$ 507,144.09	\$ 532,144.09	\$ 447,495.40	\$ 13,500.00	\$ 0.00	\$ 18,000.00	\$ 31,500.00	\$ 478,995.40	\$ 53,148.69	% 90.01
4000	TRANSFERENCIAS, ASIGNACIONES, SUBSIDIOS Y OTRAS AYUDAS	\$ 148,500.00	\$ 140,114.37	\$ 288,614.37	\$ 80,900.00	\$ 271,980.00	\$ 740.00	\$ 10,840.00	\$ 33,560.00	\$ 114,460.00	\$ 174,154.37	% 39.66
4200	TRANSFERENCIAS AL RESTO DEL SECTOR PUBLICO	\$ 0.00	\$ 100,114.37	\$ 100,114.37	\$ 0.00	\$ 0.00	\$ 0.00	\$ 0.00	\$ 0.00	\$ 0.00	\$ 100,114.37	% 0.00
4220	TRANSFERENCIAS OTORGADAS PARA ENTIDADES PARA ESTATALES, EMPRESARIALES Y NO FINANCIERAS	\$ 0.00	\$ 86,206.90	\$ 86,206.90	\$ 0.00	\$ 0.00	\$ 0.00	\$ 0.00	\$ 0.00	\$ 0.00	\$ 86,206.90	% 0.00
4221	TRANSFERENCIAS OTORGADAS PARA ENTIDADES PARA ESTATALES, EMPRESARIALES Y NO FINANCIERAS	\$ 0.00	\$ 86,206.90	\$ 86,206.90	\$ 0.00	\$ 0.00	\$ 0.00	\$ 0.00	\$ 0.00	\$ 0.00	\$ 86,206.90	% 0.00
4230	TRANSFERENCIAS OTORGADAS PARA INSTITUCIONES PARA ESTATALES PUBLICAS	\$ 0.00	\$ 13,907.47	\$ 13,907.47	\$ 0.00	\$ 0.00	\$ 0.00	\$ 0.00	\$ 0.00	\$ 0.00	\$ 13,907.47	% 0.00

**PRESIDENCIA MUNICIPAL**  
Mpio. Cuilapam de Guerrero  
Dpto. Centro, Oax.  
2017-2018

**REGIDURÍA DE HACIENDA**  
Mpio. Cuilapam de Guerrero  
Dpto. Centro, Oax.  
2017-2018

CPG Mpio. Cuilapam de Guerrero Dpto. Centro, Oax. 2017-2018

517





MUNICIPIO DE CUILAPAM DE GUERRERO DISTRITO DE CENTRO, OAX.  
TESORERIA MUNICIPAL  
REPORTES ANALITICO DE EGRESOS AL 30 DE JUNIO DE 2018

4231	FINANCIERAS	\$ 0.00	\$ 13,907.47	\$ 13,907.47	\$ 0.00	\$ 0.00	\$ 0.00	\$ 0.00	\$ 0.00	\$ 0.00	\$ 0.00	\$ 0.00	\$ 13,907.47	% 0.00
4400	FEDERACION	\$ 148,500.00	\$ 40,000.00	\$ 188,500.00	\$ 80,900.00	\$ 740.00	\$ 0.00	\$ 0.00	\$ 0.00	\$ 0.00	\$ 0.00	\$ 0.00	\$ 13,907.47	% 0.00
4410	AYUDAS SOCIALES	\$ 80,900.00	\$ 20,000.00	\$ 100,900.00	\$ 68,900.00	\$ 740.00	\$ 0.00	\$ 0.00	\$ 0.00	\$ 0.00	\$ 0.00	\$ 0.00	\$ 13,907.47	% 0.00
4411	AYUDAS SOCIALES A PERSONAS	\$ 80,900.00	\$ 20,000.00	\$ 100,900.00	\$ 68,900.00	\$ 740.00	\$ 0.00	\$ 0.00	\$ 0.00	\$ 0.00	\$ 0.00	\$ 0.00	\$ 13,907.47	% 0.00
4430	AYUDAS SOCIALES A INSTITUCIONES DE ENSEÑANZA	\$ 48,000.00	\$ 20,000.00	\$ 68,000.00	\$ 12,000.00	\$ 0.00	\$ 0.00	\$ 0.00	\$ 0.00	\$ 0.00	\$ 0.00	\$ 0.00	\$ 13,907.47	% 0.00
4431	AYUDAS SOCIALES A INSTITUCIONES DE ENSEÑANZA	\$ 48,000.00	\$ 20,000.00	\$ 68,000.00	\$ 12,000.00	\$ 0.00	\$ 0.00	\$ 0.00	\$ 0.00	\$ 0.00	\$ 0.00	\$ 0.00	\$ 13,907.47	% 0.00
4450	AYUDAS SOCIALES A INSTITUCIONES SIN FINES DE LUCRO	\$ 20,000.00	\$ 0.00	\$ 20,000.00	\$ 0.00	\$ 0.00	\$ 0.00	\$ 0.00	\$ 0.00	\$ 0.00	\$ 0.00	\$ 0.00	\$ 13,907.47	% 0.00
4451	AYUDAS SOCIALES A INSTITUCIONES SIN FINES DE LUCRO	\$ 20,000.00	\$ 0.00	\$ 20,000.00	\$ 0.00	\$ 0.00	\$ 0.00	\$ 0.00	\$ 0.00	\$ 0.00	\$ 0.00	\$ 0.00	\$ 13,907.47	% 0.00
5000	BIENES MUEBLES, INMUEBLES E INTANGIBLES	\$ 1,896,359.98	\$ 139,237.43	\$ 2,035,597.41	\$ 922,301.68	\$ 63,734.56	\$ 0.00	\$ 0.00	\$ 0.00	\$ 0.00	\$ 0.00	\$ 0.00	\$ 13,907.47	% 0.00
5100	MOBILIARIO Y EQUIPO DE ADMINISTRACION	\$ 996,359.98	\$ 121,553.07	\$ 1,117,913.05	\$ 51,647.16	\$ 0.00	\$ 0.00	\$ 0.00	\$ 0.00	\$ 0.00	\$ 0.00	\$ 0.00	\$ 13,907.47	% 0.00
5110	MUEBLES DE OFICINA Y ESTANTERIA	\$ 298,179.99	\$ 58,845.28	\$ 357,025.27	\$ 17,569.36	\$ 0.00	\$ 0.00	\$ 0.00	\$ 0.00	\$ 0.00	\$ 0.00	\$ 0.00	\$ 13,907.47	% 0.00
5120	MUEBLES, EXCEPTO DE OFICINA Y ESTANTERIA	\$ 298,179.99	\$ 58,845.28	\$ 357,025.27	\$ 17,569.36	\$ 0.00	\$ 0.00	\$ 0.00	\$ 0.00	\$ 0.00	\$ 0.00	\$ 0.00	\$ 13,907.47	% 0.00
5121	MUEBLES ENSAMBLAGADOS Y TAPIZADOS	\$ 0.00	\$ 10,091.89	\$ 10,091.89	\$ 0.00	\$ 0.00	\$ 0.00	\$ 0.00	\$ 0.00	\$ 0.00	\$ 0.00	\$ 0.00	\$ 13,907.47	% 0.00
5150	EQUIPO DE COMPUTO Y DE TECNOLOGIAS DE LA INFORMACION	\$ 298,179.99	\$ 10,091.89	\$ 308,271.88	\$ 0.00	\$ 0.00	\$ 0.00	\$ 0.00	\$ 0.00	\$ 0.00	\$ 0.00	\$ 0.00	\$ 13,907.47	% 0.00
5151	EQUIPO DE COMPUTO Y DE TECNOLOGIAS DE LA INFORMACION	\$ 298,179.99	\$ 10,091.89	\$ 308,271.88	\$ 0.00	\$ 0.00	\$ 0.00	\$ 0.00	\$ 0.00	\$ 0.00	\$ 0.00	\$ 0.00	\$ 13,907.47	% 0.00
5190	OTROS MOBILIARIOS Y EQUIPOS DE ADMINISTRACION	\$ 0.00	\$ 45,296.00	\$ 45,296.00	\$ 26,758.00	\$ 0.00	\$ 0.00	\$ 0.00	\$ 0.00	\$ 0.00	\$ 0.00	\$ 0.00	\$ 13,907.47	% 0.00
5191	OTROS MOBILIARIOS Y EQUIPOS DE ADMINISTRACION	\$ 0.00	\$ 45,296.00	\$ 45,296.00	\$ 26,758.00	\$ 0.00	\$ 0.00	\$ 0.00	\$ 0.00	\$ 0.00	\$ 0.00	\$ 0.00	\$ 13,907.47	% 0.00
5200	MOBILIARIO Y EQUIPO EDUCACIONAL Y RECREATIVO	\$ 0.00	\$ 12,500.00	\$ 12,500.00	\$ 0.00	\$ 0.00	\$ 0.00	\$ 0.00	\$ 0.00	\$ 0.00	\$ 0.00	\$ 0.00	\$ 13,907.47	% 0.00
5210	EQUIPOS Y APARATOS AUDIOVISUALES	\$ 0.00	\$ 0.00	\$ 0.00	\$ 0.00	\$ 0.00	\$ 0.00	\$ 0.00	\$ 0.00	\$ 0.00	\$ 0.00	\$ 0.00	\$ 13,907.47	% 0.00
5212	EQUIPO DE SONIDO	\$ 0.00	\$ 0.00	\$ 0.00	\$ 0.00	\$ 0.00	\$ 0.00	\$ 0.00	\$ 0.00	\$ 0.00	\$ 0.00	\$ 0.00	\$ 13,907.47	% 0.00
5230	CAMARAS FOTOGRAFICAS Y DE VIDEO	\$ 0.00	\$ 12,500.00	\$ 12,500.00	\$ 0.00	\$ 0.00	\$ 0.00	\$ 0.00	\$ 0.00	\$ 0.00	\$ 0.00	\$ 0.00	\$ 13,907.47	% 0.00
5232	CAMARAS DE VIDEO Y VIDEO GRABADORAS	\$ 0.00	\$ 12,500.00	\$ 12,500.00	\$ 0.00	\$ 0.00	\$ 0.00	\$ 0.00	\$ 0.00	\$ 0.00	\$ 0.00	\$ 0.00	\$ 13,907.47	% 0.00
5400	VEHICULOS Y EQUIPO DE TRANSPORTE	\$ 1,050,000.00	\$ 11,800.00	\$ 1,061,800.00	\$ 0.00	\$ 0.00	\$ 0.00	\$ 0.00	\$ 0.00	\$ 0.00	\$ 0.00	\$ 0.00	\$ 13,907.47	% 0.00
5410	VEHICULOS Y EQUIPO TERRESTRE	\$ 800,000.00	\$ 23,200.00	\$ 823,200.00	\$ 0.00	\$ 0.00	\$ 0.00	\$ 0.00	\$ 0.00	\$ 0.00	\$ 0.00	\$ 0.00	\$ 13,907.47	% 0.00
5411	VEHICULOS Y EQUIPO DE PASAJEROS	\$ 800,000.00	\$ 23,200.00	\$ 823,200.00	\$ 0.00	\$ 0.00	\$ 0.00	\$ 0.00	\$ 0.00	\$ 0.00	\$ 0.00	\$ 0.00	\$ 13,907.47	% 0.00
5413	REFACCIONES Y ACCESORIOS MAYORES DE VEHICULOS Y EQUIPO TERRESTRE	\$ 0.00	\$ 0.00	\$ 0.00	\$ 0.00	\$ 0.00	\$ 0.00	\$ 0.00	\$ 0.00	\$ 0.00	\$ 0.00	\$ 0.00	\$ 13,907.47	% 0.00
5490	OTROS EQUIPOS DE TRANSPORTE	\$ 150,000.00	\$ 35,000.00	\$ 185,000.00	\$ 0.00	\$ 0.00	\$ 0.00	\$ 0.00	\$ 0.00	\$ 0.00	\$ 0.00	\$ 0.00	\$ 13,907.47	% 0.00
5491	BICICLETAS, MOTOCICLETAS A DOS RUEDAS	\$ 150,000.00	\$ 35,000.00	\$ 185,000.00	\$ 0.00	\$ 0.00	\$ 0.00	\$ 0.00	\$ 0.00	\$ 0.00	\$ 0.00	\$ 0.00	\$ 13,907.47	% 0.00
5500	EQUIPO DE DEFENSA Y SEGURIDAD	\$ 50,000.00	\$ 0.00	\$ 50,000.00	\$ 0.00	\$ 0.00	\$ 0.00	\$ 0.00	\$ 0.00	\$ 0.00	\$ 0.00	\$ 0.00	\$ 13,907.47	% 0.00
5510	EQUIPO DE DEFENSA Y SEGURIDAD	\$ 50,000.00	\$ 0.00	\$ 50,000.00	\$ 0.00	\$ 0.00	\$ 0.00	\$ 0.00	\$ 0.00	\$ 0.00	\$ 0.00	\$ 0.00	\$ 13,907.47	% 0.00
5600	MAGNUMERIA, OTROS EQUIPOS Y HERRAMIENTAS	\$ 50,000.00	\$ 0.00	\$ 50,000.00	\$ 0.00	\$ 0.00	\$ 0.00	\$ 0.00	\$ 0.00	\$ 0.00	\$ 0.00	\$ 0.00	\$ 13,907.47	% 0.00
5660	EQUIPOS DE GENERACION ELECTRICA, APARATOS Y ACCESORIOS ELECTRICOS	\$ 0.00	\$ 459.36	\$ 459.36	\$ 0.00	\$ 0.00	\$ 0.00	\$ 0.00	\$ 0.00	\$ 0.00	\$ 0.00	\$ 0.00	\$ 13,907.47	% 0.00
5662	APARATOS Y ACCESORIOS ELECTRONICOS DE EQUIPOS DE GENERACION ELECTRICA	\$ 0.00	\$ 459.36	\$ 459.36	\$ 0.00	\$ 0.00	\$ 0.00	\$ 0.00	\$ 0.00	\$ 0.00	\$ 0.00	\$ 0.00	\$ 13,907.47	% 0.00
5700	ACTIVOS BIOLÓGICOS	\$ 0.00	\$ 6,525.00	\$ 6,525.00	\$ 6,525.00	\$ 0.00	\$ 0.00	\$ 0.00	\$ 0.00	\$ 0.00	\$ 0.00	\$ 0.00	\$ 13,907.47	% 0.00
5780	ARBOLES Y PLANTAS	\$ 0.00	\$ 6,525.00	\$ 6,525.00	\$ 6,525.00	\$ 0.00	\$ 0.00	\$ 0.00	\$ 0.00	\$ 0.00	\$ 0.00	\$ 0.00	\$ 13,907.47	% 0.00
5783	REPRODUCCION DE ARBOLES Y PLANTAS	\$ 0.00	\$ 6,525.00	\$ 6,525.00	\$ 6,525.00	\$ 0.00	\$ 0.00	\$ 0.00	\$ 0.00	\$ 0.00	\$ 0.00	\$ 0.00	\$ 13,907.47	% 0.00
5900	ACTIVOS INTANGIBLES	\$ 0.00	\$ 10,000.00	\$ 10,000.00	\$ 3,306.00	\$ 0.00	\$ 0.00	\$ 0.00	\$ 0.00	\$ 0.00	\$ 0.00	\$ 0.00	\$ 13,907.47	% 0.00
5910	SOFTWARE, PAQUETES Y PROGRAMAS DE INFORMÁTICA	\$ 0.00	\$ 10,000.00	\$ 10,000.00	\$ 3,306.00	\$ 0.00	\$ 0.00	\$ 0.00	\$ 0.00	\$ 0.00	\$ 0.00	\$ 0.00	\$ 13,907.47	% 0.00
6000	INVERSION PUBLICA	\$ 40,351,301.43	\$ 12,249,574.54	\$ 52,600,875.97	\$ 2,000,000.00	\$ 4,502,738.42	\$ 0.00	\$ 0.00	\$ 0.00	\$ 0.00	\$ 0.00	\$ 0.00	\$ 13,907.47	% 0.00
6100	GERENCIAMIENTO EN FINES DE DOMINIO PUBLICO	\$ 39,901,301.43	\$ 6,917,171.11	\$ 46,818,472.54	\$ 2,000,000.00	\$ 4,502,738.42	\$ 0.00	\$ 0.00	\$ 0.00	\$ 0.00	\$ 0.00	\$ 0.00	\$ 13,907.47	% 0.00
6120	EDIFICACIONES DE CARÁCTER ADMINISTRATIVO	\$ 8,089,059.86	\$ 3,174,866.81	\$ 11,263,926.67	\$ 0.00	\$ 0.00	\$ 0.00	\$ 0.00	\$ 0.00	\$ 0.00	\$ 0.00	\$ 0.00	\$ 13,907.47	% 0.00
6121	OTROS PROYECTOS DE EDIFICIOS NO HABITACIONALES, DOMINIO PUBLICO	\$ 2,087,269.94	\$ 2,447,738.48	\$ 4,535,008.42	\$ 0.00	\$ 0.00	\$ 0.00	\$ 0.00	\$ 0.00	\$ 0.00	\$ 0.00	\$ 0.00	\$ 13,907.47	% 0.00
6122	(MANTENIMIENTO, REPARACION, MANTENIMIENTO O REPARACION INTEGRAL DE EDIFICIOS NO HABITACIONALES, DOMINIO PUBLICO)	\$ 1,490,899.96	\$ 0.00	\$ 1,490,899.96	\$ 0.00	\$ 0.00	\$ 0.00	\$ 0.00	\$ 0.00	\$ 0.00	\$ 0.00	\$ 0.00	\$ 13,907.47	% 0.00
6124	OTRAS OFICINAS DE TIPO NO HABITACIONALES, DOMINIO PUBLICO	\$ 4,908,899.96	\$ 127,227.33	\$ 5,036,127.29	\$ 0.00	\$ 0.00	\$ 0.00	\$ 0.00	\$ 0.00	\$ 0.00	\$ 0.00	\$ 0.00	\$ 13,907.47	% 0.00

**PRESIDENCIA MUNICIPAL**  
 Mpio. Cuilapam  
 Dto. Centro, Oax.  
 2017-2018

**REGIDURIA DE HACIENDA**  
 Mpio. Cuilapam  
 Dto. Centro, Oax.  
 2017-2018

**SINDICATURA MUNICIPAL**  
 Mpio. Cuilapam  
 Dto. Centro, Oax.  
 2017-2018

**TESORERIA MUNICIPAL**  
 Mpio. Cuilapam  
 Dto. Centro, Oax.  
 2017-2018

617  
 Cuilapam  
 Dto. Guerrero





**MUNICIPIO DE CUILAPAM DE GUERRERO DISTRITO DE CENTRO, OAX.**  
TESORERIA MUNICIPAL  
REPORTE ANALITICO DE EGRESOS AL 30 DE JUNIO DE 2018

6130	CONSTRUCCION DE OBRAS PARA EL ABASTECIMIENTO DE AGUA, PETROLEO, GAS, ELECTRICIDAD Y TELECOMUNICACIONES	\$ 17,890,799.52	\$ 263,805.75	\$ 18,154,605.27	\$ 0.00	\$ 2,036,990.58	\$ 606,124.67	\$ 3,790,085.33	\$ 6,433,200.58	\$ 6,433,200.58	\$ 11,721,404.69	% 35.44						
6131	OBRAS PARA EL ABASTECIMIENTO DE AGUA	\$ 8,945,399.76	\$ 237,716.42	\$ 9,183,116.18	\$ 0.00	\$ 292,084.36	\$ 0.00	\$ 260,580.98	\$ 552,665.34	\$ 552,665.34	\$ 8,630,450.84	% 6.02						
6134	OBRAS PARA EL ABASTECIMIENTO DE REDES DE ELECTRICIDAD, DOMINIO PUBLICO	\$ 8,945,399.76	\$ 26,089.33	\$ 9,971,489.09	\$ 0.00	\$ 1,744,906.22	\$ 606,124.67	\$ 3,529,504.35	\$ 5,880,535.24	\$ 5,880,535.24	\$ 3,090,953.85	% 65.95						
6140	DIVISION DE TERRENOS Y CONSTRUCCION DE OBRAS DE URBANIZACION	\$ 574,202.20	\$ 928,399.55	\$ 1,502,600.75	\$ 0.00	\$ 0.00	\$ 360,010.50	\$ 674,487.98	\$ 1,034,498.48	\$ 1,034,498.48	\$ 468,102.27	% 68.65						
6142	OBRAS INTEGRALES PARA LA DOTACION DE SERVICIOS, DOMINIO PUBLICO	\$ 0.00	\$ 560,155.70	\$ 560,155.70	\$ 0.00	\$ 0.00	\$ 360,010.50	\$ 200,145.20	\$ 560,155.70	\$ 560,155.70	\$ 0.00	% 100.00						
6144	REMODELACION, MANTENIMIENTO O REPARACION INTEGRAL DE LAS CONSTRUCCIONES DE URBANIZACION, DE DOMINIO PUBLICO	\$ 574,202.20	\$ 368,242.85	\$ 942,445.05	\$ 0.00	\$ 0.00	\$ 0.00	\$ 474,342.78	\$ 474,342.78	\$ 474,342.78	\$ 468,102.27	% 50.33						
6150	CONSTRUCCION DE VIAS DE COMUNICACION	\$ 12,367,239.85	\$ 2,000,000.00	\$ 14,367,239.85	\$ 2,000,000.00	\$ 465,747.84	\$ 0.00	\$ 0.00	\$ 465,747.84	\$ 465,747.84	\$ 11,901,492.01	% 17.16						
6151	CONSTRUCCION DE VIAS DE COMUNICACION, CAMINOS DE TERRACERIA, DOMINIO PUBLICO	\$ 894,539.98	\$ 2,000,000.00	\$ 2,894,539.98	\$ 0.00	\$ 465,747.84	\$ 0.00	\$ 0.00	\$ 465,747.84	\$ 465,747.84	\$ 428,792.14	% 85.19						
6155	OTRAS CONSTRUCCIONES DE VIAS DE COMUNICACION, DOMINIO PUBLICO	\$ 11,472,699.87	\$ 0.00	\$ 11,472,699.87	\$ 0.00	\$ 0.00	\$ 0.00	\$ 0.00	\$ 0.00	\$ 0.00	\$ 11,472,699.87	% 0.00						
6190	TRABAJOS DE ACABADOS EN EDIFICACIONES Y OTROS TRABAJOS ESPECIALIZADOS	\$ 0.00	\$ 0.00	\$ 0.00	\$ 0.00	\$ 0.00	\$ 0.00	\$ 0.00	\$ 0.00	\$ 0.00	\$ 0.00	% 0.00						
6193	COLOCACION DE MUROS FALSOS, TRABAJOS DE ENYESADO, PINTURA Y OTROS RECUBRIMIENTOS DE PAREDES, DOMINIO PUBLICO	\$ 0.00	\$ 0.00	\$ 0.00	\$ 0.00	\$ 0.00	\$ 0.00	\$ 0.00	\$ 0.00	\$ 0.00	\$ 0.00	% 0.00						
6200	OBRA PUBLICA EN BIENES PROPIOS	\$ 1,450,000.00	\$ 5,332,503.43	\$ 6,782,503.43	\$ 0.00	\$ 0.00	\$ 5,000,000.00	\$ 482,149.29	\$ 5,482,149.29	\$ 5,482,149.29	\$ 1,300,354.14	% 80.83						
6210	EDIFICACION HABITACIONAL	\$ 0.00	\$ 0.00	\$ 0.00	\$ 0.00	\$ 0.00	\$ 0.00	\$ 0.00	\$ 0.00	\$ 0.00	\$ 0.00	% 0.00						
6211	CONSTRUCCION DE EDIFICIOS HABITACIONALES, BIENES PROPIOS	\$ 0.00	\$ 0.00	\$ 0.00	\$ 0.00	\$ 0.00	\$ 0.00	\$ 0.00	\$ 0.00	\$ 0.00	\$ 0.00	% 0.00						
6220	EDIFICACION NO HABITACIONAL	\$ 1,450,000.00	\$ 5,000,100.00	\$ 6,450,100.00	\$ 0.00	\$ 0.00	\$ 5,000,000.00	\$ 149,745.86	\$ 5,149,745.86	\$ 5,149,745.86	\$ 1,300,354.14	% 79.84						
6221	CONSTRUCCION DE EDIFICIOS NO HABITACIONALES EN BIENES PROPIOS	\$ 1,000,000.00	\$ 5,000,100.00	\$ 6,000,100.00	\$ 0.00	\$ 0.00	\$ 5,000,000.00	\$ 149,745.86	\$ 5,149,745.86	\$ 5,149,745.86	\$ 850,354.14	% 85.83						
6222	AMPLIACION, REMODELACION, MANTENIMIENTO O REPARACION INTEGRAL DE EDIFICIOS NO HABITACIONALES EN BIENES PROPIOS	\$ 450,000.00	\$ 0.00	\$ 450,000.00	\$ 0.00	\$ 0.00	\$ 0.00	\$ 0.00	\$ 0.00	\$ 0.00	\$ 450,000.00	% 0.00						
6290	TRABAJOS DE ACABADOS EN EDIFICACIONES Y OTROS TRABAJOS ESPECIALIZADOS	\$ 0.00	\$ 332,403.43	\$ 332,403.43	\$ 0.00	\$ 0.00	\$ 0.00	\$ 332,403.43	\$ 332,403.43	\$ 332,403.43	\$ 0.00	% 100.00						
6293	COLOCACION DE MUROS FALSOS, TRABAJOS DE ENYESADO, PINTURA Y OTROS RECUBRIMIENTOS DE PAREDES, BIENES PROPIOS	\$ 0.00	\$ 332,403.43	\$ 332,403.43	\$ 0.00	\$ 0.00	\$ 0.00	\$ 332,403.43	\$ 332,403.43	\$ 332,403.43	\$ 0.00	% 100.00						
9000	DEUDA PUBLICA	\$ 500.00	\$ 0.00	\$ 500.00	\$ 0.00	\$ 0.00	\$ 0.00	\$ 0.00	\$ 0.00	\$ 0.00	\$ 500.00	% 0.00						
9200	INTERESES DE LA DEUDA PUBLICA	\$ 500.00	\$ 0.00	\$ 500.00	\$ 0.00	\$ 0.00	\$ 0.00	\$ 0.00	\$ 0.00	\$ 0.00	\$ 500.00	% 0.00						
9210	INTERESES DE LA DEUDA INTERVA CON INSTITUCIONES DE CREDITO	\$ 500.00	\$ 0.00	\$ 500.00	\$ 0.00	\$ 0.00	\$ 0.00	\$ 0.00	\$ 0.00	\$ 0.00	\$ 500.00	% 0.00						
9211	INTERESES DE LA DEUDA INTERVA CON INSTITUCIONES DE CREDITO	\$ 500.00	\$ 0.00	\$ 500.00	\$ 0.00	\$ 0.00	\$ 0.00	\$ 0.00	\$ 0.00	\$ 0.00	\$ 500.00	% 0.00						
<b>ANEXO TOTAL</b>										<b>\$ 70,356,079.25</b>	<b>\$ 12,320,924.13</b>	<b>\$ 82,677,003.38</b>	<b>\$ 9,322,416.48</b>	<b>\$ 9,644,253.03</b>	<b>\$ 23,817,640.35</b>	<b>\$ 33,140,056.83</b>	<b>\$ 49,536,946.55</b>	<b>% 40.08</b>

**PRESIDENCIA MUNICIPAL**  
Mpio. Cuilapam de Guerrero  
Dpto. Centro, Oax.  
2017-2018

**SINDICATURA MUNICIPAL**  
Mpio. Cuilapam de Guerrero  
Dpto. Centro, Oax.  
2017-2018

**REGIDOR DE HACIENDA**  
Mpio. Cuilapam de Guerrero  
Dpto. Centro, Oax.  
2017-2018

**REGIDOR DE HACIENDA**  
Mpio. Cuilapam de Guerrero  
Dpto. Centro, Oax.  
2017-2018

**REGIDOR DE HACIENDA**  
Mpio. Cuilapam de Guerrero  
Dpto. Centro, Oax.  
2017-2018

**REGIDOR DE HACIENDA**  
Mpio. Cuilapam de Guerrero  
Dpto. Centro, Oax.  
2017-2018

**REGIDOR DE HACIENDA**  
Mpio. Cuilapam de Guerrero  
Dpto. Centro, Oax.  
2017-2018

**REGIDOR DE HACIENDA**  
Mpio. Cuilapam de Guerrero  
Dpto. Centro, Oax.  
2017-2018





MUNICIPIO DE CUILAPAM DE GUERRERO DISTRITO DE CENTRO, OAX.  
 TESORERÍA MUNICIPAL  
 REGISTRO Y CONTROL DE INFORMES CAPTURADOS EN EL PORTAL APLICATIVO SFU (SHCP)  
 AL 30 DE JUNIO DE 2018

JUNIO CERRADO

FONDO	FOLIOS DE CAPTURA			
	PRIMER TRIMESTRE	SEGUNDO TRIMESTRE	TERCER TRIMESTRE	CUARTO TRIMESTRE
<b>REGISTRO DE LAS APORTACIONES FEDERALES</b>				
FONDO DE APORTACIONES PARA LA EDUCACION BASICA NORMAL				
FONDO DE APORTACIONES PARA LOS SERVICIOS DE SALUD				
FONDO DE APORTACIONES PARA LA INFRAESTRUCTURA SOCIAL		14/07/2018		
FONDO DE APORTACIONES PARA EL FORTALECIMIENTO DE LOS MUNICIPIOS Y DE LAS DEMARCACIONES TERRITORIALES		14/07/2018		
FONDO DE APORTACIONES MULTIPLES				
FONDO DE APORTACIONES PARA LA EDUCACION TECNOLOGICA Y DE ADULTOS				
FONDO DE APORTACIONES PARA LA SEGURIDAD PUBLICA DE LOS ESTADOS Y EL D.F.				
FONDO DE APORTACIONES PARA EL FORTALECIMIENTO DE LAS ENTIDADES FEDERATIVAS				
<b>REGISTRO DE LOS SUBSIDIOS</b>				
FIDEICOMISO PARA LA INFRAESTRUCTURA EN LOS ESTADOS				
<b>REGISTRO DE LOS CONVENIOS</b>				
CONVENIOS FEDERALES				
FECHA REPORTE			07-14-2018	

**PRESIDENCIA MUNICIPAL**  
 JAVIER MORENO COLMENERARES  
 Mpio. Guerrero de Guerrero  
 Dpto. Centro, Oax.  
 2017-2018

**SINDICATURA MUNICIPAL**  
 EPIFANIO ZARATE RUIZ  
 SINDICO MUNICIPAL  
 Mpio. Cuilapam de Guerrero  
 Dpto. Centro, Oax.  
 2017-2018

MANUELA VASQUEZ BARRANCO  
 REGIDOR DE HACIENDA

**TESORERIA MUNICIPAL**  
 CESAR PEREZ GONZALEZ  
 TESORERO MUNICIPAL  
 Cuilapam de Guerrero  
 Dpto. Centro, Oax.  
 2017-2018



MUNICIPIO DE CUILAPAM DE GUERRERO DISTRITO DE CENTRO, OAX.  
 TESORERÍA MUNICIPAL  
 AVANCE FINANCIERO DE APORTACIONES, PROGRAMAS, CONVENIOS Y SUBSIDIOS FEDERALES  
 DEL 01 DE ENERO AL 30 DE JUNIO DE 2018

TIPO DE REGISTRO	CICLO RECURSO	TIPO RECURSO	TIPO RECURSO	DESCRIPCIÓN RAMO	CLAVE RAMO	DESCRIPCIÓN PROGRAMA	CLAVE PROGRAMA	PROGRAMA FONDO CONVENIO ESPECÍFICO (RAMO 4 GOBERNACIÓN)	DEPENDENCIA EJECUTORA	RENDIMIENTO FINANCIERO	REINTEGROS	TIPO DE GASTO	PARTIDA ESPECÍFICA	AVANCE FINANCIERO							
														APROBADO	MODIFICADO	RECAUDADO (MINISTRADO)	COMPROMETIDO	DEVENGADO	EJERCIDO	PAGADO	
Programa Presupuestario	2018	APORTACIONES	APORTACIONES	FEDERALES PARA ENTIDADES FEDERATIVAS Y MUNICIPIOS	RAMO 33-F	FISMDF	I		CUILAPAM DE GUERRERO	0.00	0.00	GASTO DE CAPITAL	6134 - OBRAS PARA EL ABASTECIMIENTO DE AGUA POTABLE, DOMINIO PUBLICO	14,826,226.05							
Partida Especifica	2018	APORTACIONES	APORTACIONES	FEDERALES PARA ENTIDADES FEDERATIVAS Y MUNICIPIOS	RAMO 33-F	FISMDF	I		CUILAPAM DE GUERRERO	0.00	0.00	GASTO DE CAPITAL	6155 - OTRAS CONSTRUCCIONES DE VAS DE COMUNICACION, DOMINIO PUBLICO	8,945,399.76	8,945,399.76	5,880,535.24	5,880,535.24	5,880,535.24	5,880,535.24	5,880,535.24	
Partida Especifica	2018	APORTACIONES	APORTACIONES	FEDERALES PARA ENTIDADES FEDERATIVAS Y MUNICIPIOS	RAMO 33-F	FISMDF	I		CUILAPAM DE GUERRERO	0.00	0.00	GASTO DE CAPITAL	6131 - OBRAS PARA EL ABASTECIMIENTO DE AGUA POTABLE, DOMINIO PUBLICO	4,472,699.87	4,472,699.87	0.00	0.00	0.00	0.00	0.00	0.00
Partida Especifica	2017	APORTACIONES	APORTACIONES	FEDERALES PARA ENTIDADES FEDERATIVAS Y MUNICIPIOS	RAMO 33-F	FISMDF	I		CUILAPAM DE GUERRERO	0.00	0.00	GASTO DE CAPITAL	6124 - OTRAS EDIFICACIONES DE TIPO NO HABITACIONALES, DOMINIO PUBLICO	0.00	2,100,654.85	552,665.34	552,665.34	552,665.34	552,665.34	552,665.34	
Partida Especifica	2018	APORTACIONES	APORTACIONES	FEDERALES PARA ENTIDADES FEDERATIVAS Y MUNICIPIOS	RAMO 33-F	FISMDF	I		CUILAPAM DE GUERRERO	0.00	0.00	GASTO DE CAPITAL	6151 - EQUIPO DE COMPUTO Y DE TECNOLOGIAS DE LA INFORMACION	1,490,899.96	2,768,127.29	1,277,227.33	1,277,227.33	1,277,227.33	1,277,227.33	1,277,227.33	
Partida Especifica	2018	APORTACIONES	APORTACIONES	FEDERALES PARA ENTIDADES FEDERATIVAS Y MUNICIPIOS	RAMO 33-F	FISMDF	I		CUILAPAM DE GUERRERO	0.00	0.00	GASTO DE CAPITAL	6151 - CONSTRUCCION DE VAS DE COMUNICACION, CAMINOS DE TERRESTRE, DOMINIO PUBLICO	298,179.99	298,179.99	0.00	0.00	0.00	0.00	0.00	
Partida Especifica	2018	APORTACIONES	APORTACIONES	FEDERALES PARA ENTIDADES FEDERATIVAS Y MUNICIPIOS	RAMO 33-F	FISMDF	I		CUILAPAM DE GUERRERO	0.00	0.00	GASTO DE CAPITAL	6151 - CONSTRUCCION DE VAS DE COMUNICACION, CAMINOS DE TERRESTRE, DOMINIO PUBLICO	894,539.98	894,539.98	465,747.84	465,747.84	465,747.84	465,747.84	465,747.84	
Partida Especifica	2018	APORTACIONES	APORTACIONES	FEDERALES PARA ENTIDADES FEDERATIVAS Y MUNICIPIOS	RAMO 33-F	FISMDF	I		CUILAPAM DE GUERRERO	0.00	0.00	GASTO CORRIENTE	3399 - OTROS SERVICIOS PROFESIONALES NO DESCRITOS ANTERIORMENTE	440,857.67	440,857.67	62,270.12	62,270.12	62,270.12	62,270.12	62,270.12	
Partida Especifica	2018	APORTACIONES	APORTACIONES	FEDERALES PARA ENTIDADES FEDERATIVAS Y MUNICIPIOS	RAMO 33-F	FISMDF	I		CUILAPAM DE GUERRERO	0.00	0.00	GASTO DE CAPITAL	6142 - OBRAS INTEGRALES PARA LA DOTACION DE SERVICIOS, DOMINIO PUBLICO	0.00	200,145.20	200,145.20	200,145.20	200,145.20	200,145.20	200,145.20	
Partida Especifica	2018	APORTACIONES	APORTACIONES	FEDERALES PARA ENTIDADES FEDERATIVAS Y MUNICIPIOS	RAMO 33-F	FISMDF	I		CUILAPAM DE GUERRERO	0.00	0.00	GASTO DE CAPITAL	6131 - CONSTRUCCION DE EDIFICIOS NO HABITACIONALES, DOMINIO PUBLICO	2,087,269.84	2,472,805.84	365,545.90	365,545.90	365,545.90	365,545.90	365,545.90	
Partida Especifica	2017	APORTACIONES	APORTACIONES	FEDERALES PARA ENTIDADES FEDERATIVAS Y MUNICIPIOS	RAMO 33-F	FISMDF	I		CUILAPAM DE GUERRERO	0.00	0.00	GASTO DE CAPITAL	6142 - OBRAS INTEGRALES PARA LA DOTACION DE SERVICIOS, DOMINIO PUBLICO	360,010.50	360,010.50	360,010.50	360,010.50	360,010.50	360,010.50	360,010.50	
Partida Especifica	2018	APORTACIONES	APORTACIONES	FEDERALES PARA ENTIDADES FEDERATIVAS Y MUNICIPIOS	RAMO 33-F	FISMDF	I		CUILAPAM DE GUERRERO	0.00	0.00	GASTO DE CAPITAL	6131 - OBRAS PARA EL ABASTECIMIENTO DE AGUA POTABLE, DOMINIO PUBLICO	7,082,481.33	7,082,481.33	0.00	0.00	0.00	0.00	0.00	0.00
Partida Especifica	2017	APORTACIONES	APORTACIONES	FEDERALES PARA ENTIDADES FEDERATIVAS Y MUNICIPIOS	RAMO 33-F	FISMDF	I		CUILAPAM DE GUERRERO	0.00	0.00	GASTO DE CAPITAL	6131 - CONSTRUCCION DE EDIFICIOS NO HABITACIONALES, DOMINIO PUBLICO	62,193.58	62,193.58	0.00	0.00	0.00	0.00	0.00	0.00

2017-2018  
 Dto. Centro, Oax.  
 1/5  
 http://187.247.202.133/simca\_proformatosMIR/reportemencion/3



TIPO DE REGISTRO	CICLO RECURSO	TIPO RECURSO	DESCRIPCIÓN RAMO	CLAVE RAMO	DESCRIPCIÓN PROGRAMA	CLAVE PROGRAMA	PROGRAMA FONDO CONVENIO ESPECIFICO (RAMO 4 GOBERNACION)	DEPENDENCIA EJECUTORA	RENDIMIENTO FINANCIERO	REINTEGROS	TIPO DE GASTO	PARTIDA ESPECIFICA	AVANCE FINANCIERO					
													APROBADO	MODIFICADO	RECAUDADO (MINISTRADO)	COMPROMETIDO	DEVENGADO	EJERCIDO
Partida Especifica	2018	APORTACIONES	APORTACIONES FEDERALES PARA ENTIDADES FEDERATIVAS Y MUNICIPIOS	RAMO 33-F	FISMDF	/		CUILAPAM DE GUERRERO		0.00	GASTO CORRIENTE	3411 - COMISIONES Y SITUACIONES BANCARIAS	40.60	40.60	40.60	40.60	40.60	
Partida Especifica	2018	APORTACIONES	APORTACIONES FEDERALES PARA ENTIDADES FEDERATIVAS Y MUNICIPIOS	RAMO 33-F	FISMDF	/		CUILAPAM DE GUERRERO		0.00	GASTO CORRIENTE	3321 - SERVICIOS DE DISEÑO Y ARQUITECTURA	453,682.31	453,682.31	453,682.31	453,682.31	453,682.31	
Partida Especifica	2018	APORTACIONES	APORTACIONES FEDERALES PARA ENTIDADES FEDERATIVAS Y MUNICIPIOS	RAMO 33-F	FISMDF	/		CUILAPAM DE GUERRERO		0.00	GASTO DE CAPITAL	5111 - MUEBLES DE OFICINA	0.00	0.00	0.00	0.00	0.00	
Partida Especifica	2018	APORTACIONES	APORTACIONES FEDERALES PARA ENTIDADES FEDERATIVAS Y MUNICIPIOS	RAMO 33-F	FISMDF	/		CUILAPAM DE GUERRERO		0.00	GASTO DE CAPITAL	6122 - AMPLIACION, REMODELACION, MANTENIMIENTO O REPARACION DE INTEGRACION DE EDIFICIOS NO HABITACIONALES, DOMINIO PUBLICO.	1,490,898.96	1,490,898.96	0.00	0.00	0.00	
Programa Presupuestario	2017	APORTACIONES	APORTACIONES FEDERALES PARA ENTIDADES FEDERATIVAS Y MUNICIPIOS	RAMO 33-F	FORTAMUNDF			CUILAPAM DE GUERRERO	0.00	0.00			5,465,865.00					
Partida Especifica	2017	APORTACIONES	APORTACIONES FEDERALES PARA ENTIDADES FEDERATIVAS Y MUNICIPIOS	RAMO 33-F	FORTAMUNDF	/		CUILAPAM DE GUERRERO		0.00	GASTO CORRIENTE	2611 - COMBUSTIBLES	0.00	28,733.03	0.00	0.00	0.00	0.00
Partida Especifica	2018	APORTACIONES	APORTACIONES FEDERALES PARA ENTIDADES FEDERATIVAS Y MUNICIPIOS	RAMO 33-F	FORTAMUNDF	/		CUILAPAM DE GUERRERO		0.00	GASTO CORRIENTE	3321 - SERVICIOS DE MONITOREO Y VIGILANCIA	0.00	22,780.00	10,000.00	10,000.00	10,000.00	
Partida Especifica	2018	APORTACIONES	APORTACIONES FEDERALES PARA ENTIDADES FEDERATIVAS Y MUNICIPIOS	RAMO 33-F	FORTAMUNDF	/		CUILAPAM DE GUERRERO		0.00	GASTO CORRIENTE	2021 - MATERIALES DE SEGURIDAD PUBLICA	0.00	15,000.00	0.00	0.00	0.00	0.00
Partida Especifica	2018	APORTACIONES	APORTACIONES FEDERALES PARA ENTIDADES FEDERATIVAS Y MUNICIPIOS	RAMO 33-F	FORTAMUNDF	/		CUILAPAM DE GUERRERO		0.00	GASTO DE CAPITAL	5511 - EQUIPO DE DEFENSA Y SEGURIDAD	0.00	50,000.00	0.00	0.00	0.00	0.00
Partida Especifica	2018	APORTACIONES	APORTACIONES FEDERALES PARA ENTIDADES FEDERATIVAS Y MUNICIPIOS	RAMO 33-F	FORTAMUNDF	/		CUILAPAM DE GUERRERO		0.00	GASTO CORRIENTE	3511 - INSTALACION, REPARACION Y MANTENIMIENTO DE EQUIPO DE COMPUTO Y DE TECNOLOGIAS DE LA INFORMACION	0.00	53,600.00	22,602.00	22,602.00	22,602.00	
Partida Especifica	2018	APORTACIONES	APORTACIONES FEDERALES PARA ENTIDADES FEDERATIVAS Y MUNICIPIOS	RAMO 33-F	FORTAMUNDF	/		CUILAPAM DE GUERRERO		0.00	GASTO CORRIENTE	1323 - GRATIFICACION FIN DE AÑO (AGUINALDO)	0.00	161,700.00	0.00	0.00	0.00	0.00
Partida Especifica	2018	APORTACIONES	APORTACIONES FEDERALES PARA ENTIDADES FEDERATIVAS Y MUNICIPIOS	RAMO 33-F	FORTAMUNDF	/		CUILAPAM DE GUERRERO		0.00	GASTO DE CAPITAL	5411 - VEHICULOS Y EQUIPO DE PASAJEROS	0.00	900,000.00	848,323.52	848,323.52	848,323.52	
Partida Especifica	2018	APORTACIONES	APORTACIONES FEDERALES PARA ENTIDADES FEDERATIVAS Y MUNICIPIOS	RAMO 33-F	FORTAMUNDF	/		CUILAPAM DE GUERRERO		0.00	GASTO CORRIENTE	3332 - SERVICIOS DE CONSULTORIA DE PROCESOS, TECNOLOGIAS DE LA INFORMACION.	0.00	75,400.00	75,400.00	75,400.00	75,400.00	



Mpio. Cuilapam de Guerrero Oax. Centro, Oax. 2017-2018











FONDOS										PARTIDAS										AVANCE FINANCIERO			
TIPO DE REGISTRO	CICLO RECURSO	TIPO RECURSO	DESCRIPCIÓN RAMO	CLAVE RAMO	DESCRIPCIÓN PROGRAMA	CLAVE PROGRAMA	PROGRAMA FONDO CONVENIO ESPECIFICO (RAMO 4 GOBERNACION)	DEPENDENCIA EJECUTORA	RENDIMIENTO FINANCIERO	REINTEGROS	TIPO DE GASTO	PARTIDA ESPECIFICA	APROBADO	MODIFICADO	RECAUDADO (MINISTRADO)	COMPROMETIDO	DEVENGADO	EJERCIDO	PAGADO				
Programa Presupuestario	2018	PROGRAMAS FEDERALES	PROVISIONES SALARIALES Y ECONOMICAS	RAMO 23-F	FONDO DE FORTALECIMIENTO DE LA INFRAESTRUCTURA ESTATAL Y MUNICIPAL			CUILAPAM DE GUERRERO	0.00	0.00				0.00									
Partida Especifica	2018	PROGRAMAS FEDERALES	PROVISIONES SALARIALES Y ECONOMICAS	RAMO 23-F	FONDO DE FORTALECIMIENTO DE LA INFRAESTRUCTURA ESTATAL Y MUNICIPAL	U		CUILAPAM DE GUERRERO		0.00	GASTO DE CAPITAL	6155 - OTRAS CONSTRUCCIONES DE VIAS DE DOMINIO PUBLICO	2,500,000.00	2,500,000.00	0.00	0.00	0.00	0.00	0.00				
Partida Especifica	2017	PROGRAMAS FEDERALES	PROVISIONES SALARIALES Y ECONOMICAS	RAMO 23-F	FONDO DE FORTALECIMIENTO DE LA INFRAESTRUCTURA ESTATAL Y MUNICIPAL	S		CUILAPAM DE GUERRERO		0.00	GASTO CORRIENTE	4231 - TRANSFERENCIAS DE LA FEDERACION	0.00	1,456.85		0.00	0.00	0.00	0.00				
Partida Especifica	2018	PROGRAMAS FEDERALES	PROVISIONES SALARIALES Y ECONOMICAS	RAMO 23-F	FONDO DE FORTALECIMIENTO DE LA INFRAESTRUCTURA ESTATAL Y MUNICIPAL	U		CUILAPAM DE GUERRERO		0.00	GASTO CORRIENTE	3411 - COMISIONES Y SITUACIONES BANCARIAS	500.00	500.00		0.00	0.00	0.00	0.00				
Programa Presupuestario	2018	PROGRAMAS FEDERALES	DESARROLLO TERRITORIAL Y URBANO	RAMO 15-F	PROYECTOS DE DESARROLLO REGIONAL (PRODER)			CUILAPAM DE GUERRERO	0.00	0.00				0.00									
Partida Especifica	2018	PROGRAMAS FEDERALES	DESARROLLO TERRITORIAL Y URBANO	RAMO 15-F	PROYECTOS DE DESARROLLO REGIONAL (PRODER)	S		CUILAPAM DE GUERRERO		0.00	GASTO DE CAPITAL	6124 - OTRAS EDIFICACIONES DE TIPO NO HABITACIONALES, DOMINIO PUBLICO	1,500,000.00	1,500,000.00		0.00	0.00	0.00	0.00				
Partida Especifica	2018	PROGRAMAS FEDERALES	DESARROLLO TERRITORIAL Y URBANO	RAMO 15-F	PROYECTOS DE DESARROLLO REGIONAL (PRODER)	S		CUILAPAM DE GUERRERO		0.00	GASTO DE CAPITAL	6155 - OTRAS CONSTRUCCIONES DE VIAS DE COMUNICACION, DOMINIO PUBLICO	1,999,000.00	1,999,000.00		0.00	0.00	0.00	0.00				
Partida Especifica	2017	PROGRAMAS FEDERALES	DESARROLLO TERRITORIAL Y URBANO	RAMO 15-F	PROYECTOS DE DESARROLLO REGIONAL (PRODER)	S		CUILAPAM DE GUERRERO		0.00	GASTO CORRIENTE	4231 - TRANSFERENCIAS A TESORERIA DE LA FEDERACION	0.00	2,151.87		0.00	0.00	0.00	0.00				
Partida Especifica	2018	PROGRAMAS FEDERALES	DESARROLLO TERRITORIAL Y URBANO	RAMO 15-F	PROYECTOS DE DESARROLLO REGIONAL (PRODER)	S		CUILAPAM DE GUERRERO		0.00	GASTO CORRIENTE	3411 - COMISIONES Y SITUACIONES BANCARIAS	500.00	500.00		20.88	20.88	20.88	20.88				

MANUELA VASQUEZ BARRANCO  
REGIDOR DE HACIENDA

TESORERIA MUNICIPAL  
CESAR PEREZ GONZALEZ  
Dpto. Centro, Oax.

2017-2018

MANUEL ZARATE RUIZ  
SINDICO MUNICIPAL

REGIDURIA DE HACIENDA  
Mpio. Cuilapam de Guerrero  
Dpto. Centro, Oax.

2017-2018

JAVIER LOPEZ COLMEARES  
PRESIDENTE MUNICIPAL

PRESIDENCIA MUNICIPAL  
Mpio. Cuilapam de Guerrero  
Dpto. Centro, Oax.

2017-2018

Imprimir

REGIDURIA DE HACIENDA  
Mpio. Cuilapam de Guerrero  
Dpto. Centro, Oax.

2017-2018





H. AYUNTAMIENTO CONSTITUCIONAL  
**CUILÁPAM DE GUERRERO**

Periodo  
2017-2018



**2.9. Relación de Cuentas Bancarias**

2.9.1. Relación de Cuentas Bancarias Productivas Específicas

**2.10. Conciliación Analítica entre los Ingresos Presupuestarios y Contables**

**2.11. Conciliación Analítica entre los Egresos Presupuestarios y los gastos Contables**

**EJERCICIO 2018**



NORMA para establecer la estructura de información de la relación de las cuentas bancarias productivas específicas que se presentan en la cuenta pública, en las cuales se depositen los recursos federales transferidos.

MUNICIPIO CUILAPAM DE GUERRERO DISTRITO DE CENTRO, ESTADO DE OAXACA. RELACIÓN DE CUENTAS BANCARIAS PRODUCTIVAS ESPECÍFICA PERIODO DEL 01 DE ENERO AL 30 DE JUNIO DEL 2018		
Fondo, Programa o Convenio	Datos de la Cuenta Bancaria	
	Institución Bancaria	Número de Cuenta
8101001 - FONDO DE PARTICIPACIONES	Grupo Financiero Banorte S.A.B de C.V.	0593147867
8202001 - FORTAMUNDF	Grupo Financiero Banorte S.A.B de C.V.	0593149487
8201001 - FISDMF	Grupo Financiero Banorte S.A.B de C.V.	0593148631
8302138 - OTROS PROGRAMAS O FONDOS (PREVISIONES SALARIALES) RAMO 23	Grupo Financiero Banorte S.A.B de C.V.	01014744973

Nota: Solo información de cuentas bancarias del ejercicio fiscal correspondiente.

  
**JAVIER MORENO COLMENARES**  
 PRESIDENTE MUNICIPAL  
 Mpio. Cuilápam  
 de Guerrero  
 Dto. Centro, Oax.  
 2017-2018

  
**EPIPLANO ZARATE RUIZ**  
 SINDICO MUNICIPAL  
 SINDICO MUNICIPAL  
 Mpio. Cuilápam  
 de Guerrero  
 Dto. Centro, Oax.  
 2017-2018

  
**MANUELA VASQUEZ BARRANCO**  
 REGIDOR DE HACIENDA  
 Mpio. Cuilápam  
 de Guerrero  
 Dto. Centro, Oax.  
 2017-2018

  
**CESAR PEREZ GONZALEZ**  
 TESORERO MUNICIPAL  
 Mpio. Cuilápam  
 de Guerrero  
 Dto. Centro, Oax.  
 2017-2018

Los orga. Blnza  
 + Enero - 30 junio 1º y 5º nivel  
 Enero - 30 junio "



MUNICIPIO DE CUILAPAM DE GUERRERO DISTRITO DE CENTRO, OAX.  
 INFORME DE CUENTA PÚBLICA <br /> CONCILIACIÓN ANALÍTICA ENTRE LOS INGRESOS PRESUPUESTARIOS Y CONTABLES  
 DEL 01 DE ENERO AL 30 DE JUNIO DE 2018

JUNIO CERRADO

	\$ 0.00	\$ 31,224,637.73
<b>1. INGRESOS PRESUPUESTARIOS</b>		
IMPUESTOS	\$ 1,343,106.41	\$ 0.00
CUOTAS Y APORTACIONES DE SEGURIDAD SOCIAL	\$ 0.00	\$ 0.00
CONTRIBUCIONES DE MEJORAS	\$ 0.00	\$ 0.00
DERECHOS	\$ 766,687.18	\$ 0.00
PRODUCTOS	\$ 10,456.14	\$ 0.00
APROVECHAMIENTOS	\$ 518,835.50	\$ 0.00
INGRESOS POR VENTAS DE BIENES Y SERVICIOS	\$ 0.00	\$ 0.00
PARTICIPACIONES Y APORTACIONES	\$ 28,585,552.50	\$ 0.00
TRANSFERENCIAS, ASIGNACIONES, SUBSIDIOS Y OTRAS AYUDAS	\$ 0.00	\$ 0.00
INGRESOS DERIVADOS DE FINANCIAMIENTOS	\$ 0.00	\$ 0.00
<b>2. MÁS INGRESOS CONTABLES NO PRESUPUESTARIOS</b>		
INCREMENTO POR VARIACION DE INVENTARIOS	\$ 0.00	\$ 0.00
DISMINUCION DEL EXCESO DE ESTIMACIONES POR PERDIDA O DETERIORO U OBSOLESCENCIA	\$ 0.00	\$ 0.00
DISMINUCION DEL EXCESO DE PROVISIONES	\$ 0.00	\$ 0.00
OTROS INGRESOS Y BENEFICIOS VARIOS	\$ 0.00	\$ 0.00
OTROS INGRESOS CONTABLES NO PRESUPUESTARIOS	\$ 0.00	\$ 0.00
<b>3. MENOS INGRESOS PRESUPUESTARIOS NO CONTABLES</b>		
PRODUCTOS DE CAPITAL	\$ 0.00	\$ 0.00
APROVECHAMIENTOS DE CAPITAL	\$ 0.00	\$ 0.00
INGRESOS DERIVADOS DE FINANCIAMIENTOS	\$ 0.00	\$ 0.00
OTROS INGRESOS PRESUPUESTARIOS NO CONTABLES	\$ 0.00	\$ 0.00
<b>INGRESOS CONTABLES (4 = 1 + 2 - 3)</b>	\$ 0.00	\$ 31,224,637.73

BAJO PROTESTA DE DECIR VERDAD DECLARAMOS QUE LOS ESTADOS FINANCIEROS Y SUS NOTAS, SON RAZONABLEMENTE CORRECTOS Y SON RESPONSABILIDAD DEL EMISOR

  
 PRESIDENCIA  
 MUNICIPAL  
 JAVIER MORENO COLMENARES  
 PRESIDENTE MUNICIPAL  
 Mpio. Cuilapam  
 de Guerrero  
 Dto. Centro, Oax.  
 2017-2018

  
 SINDICATURA  
 MUNICIPAL  
 EPIFANIO ZARATE RUIZ  
 SINDICO MUNICIPAL  
 Mpio. Cuilapam  
 de Guerrero  
 Dto. Centro, Oax.  
 2017-2018

  
 REGIDOR DE HACIENDA  
 MANUELA VASQUEZ BARRANCO  
 REGIDOR DE HACIENDA  
 Mpio. Cuilapam  
 de Guerrero  
 Dto. Centro, Oax.  
 2017-2018

  
 TESORERO MUNICIPAL  
 CESAR PEREZ GONZALEZ  
 TESORERO MUNICIPAL  
 Mpio. Cuilapam  
 de Guerrero  
 Dto. Centro, Oax.  
 2017-2018



MUNICIPIO DE CUILAPAM DE GUERRERO DISTRITO DE CENTRO, OAX.  
 INFORME DE CUENTA PÚBLICA <br /> CONCILIACIÓN ANALÍTICA ENTRE LOS EGRESOS PRESUPUESTARIOS Y CONTABLES  
 DEL 01 DE ENERO AL 30 DE JUNIO DE 2018

JUNIO CERRADO

<b>1. TOTAL DE EGRESOS (PRESUPUESTARIOS)</b>	<b>\$ 0.00</b>	<b>\$ 33,140,056.83</b>
SERVICIOS PERSONALES	\$ 6,392,235.05	\$ 0.00
MATERIALES Y SUMINISTROS	\$ 1,958,643.11	\$ 0.00
SERVICIOS GENERALES	\$ 4,797,989.94	\$ 0.00
TRANSFERENCIAS, ASIGNACIONES, SUBSIDIOS Y OTRAS AYUDAS	\$ 114,460.00	\$ 0.00
BIENES MUEBLES, INMUEBLES E INTANGIBLES	\$ 991,135.59	\$ 0.00
INVERSION PUBLICA	\$ 18,885,593.14	\$ 0.00
INVERSIONES FINANCIERAS Y OTRAS PROVISIONES	\$ 0.00	\$ 0.00
DEUDA PUBLICA	\$ 0.00	\$ 0.00
PARTICIPACIONES Y APORTACIONES	\$ 0.00	\$ 0.00
<b>2. MENOS EGRESOS PRESUPUESTARIOS NO CONTABLES</b>	<b>\$ 0.00</b>	<b>\$ 19,876,728.73</b>
MOBILIARIO Y EQUIPO DE ADMINISTRACION	\$ 96,821.71	\$ 0.00
MOBILIARIO Y EQUIPO EDUCACIONAL Y RECREATIVO	\$ 12,500.00	\$ 0.00
EQUIPO E INSTRUMENTAL MEDICO Y DE LABORATORIO	\$ 0.00	\$ 0.00
VEHICULOS Y EQUIPO DE TRANSPORTE	\$ 871,523.52	\$ 0.00
EQUIPO DE DEFENSA Y SEGURIDAD	\$ 0.00	\$ 0.00
MAQUINARIA, OTROS EQUIPOS Y HERRAMIENTAS	\$ 459.36	\$ 0.00
ACTIVOS BIOLÓGICOS	\$ 6,525.00	\$ 0.00
BIENES INMUEBLES	\$ 13,403,443.85	\$ 0.00
ACTIVOS INTANGIBLES	\$ 3,306.00	\$ 0.00
OBRA PUBLICA EN BIENES PROPIOS	\$ 5,482,149.29	\$ 0.00
ACCIONES Y PARTICIPACIONES DE CAPITAL	\$ 0.00	\$ 0.00
COMPRA DE TITULOS Y VALORES	\$ 0.00	\$ 0.00
INVERSIONES EN FIDEICOMISOS, MANDATOS Y OTROS ANALOGOS	\$ 0.00	\$ 0.00
PROVISIONES PARA CONTINGENCIAS Y OTRAS EROGACIONES ESPECIALES	\$ 0.00	\$ 0.00
AMORTIZACION DE LA DEUDA PUBLICA	\$ 0.00	\$ 0.00
ADEUDOS DE EJERCICIOS FISCALES ANTERIORES (ADEFAS)	\$ 0.00	\$ 0.00
OTROS EGRESOS PRESUPUESTARIOS NO CONTABLES	\$ 0.00	\$ 0.00
<b>3. MÁS GASTOS CONTABLES NO PRESUPUESTALES</b>	<b>\$ 0.00</b>	<b>\$ 2,376,046.95</b>
ESTIMACIONES, DEPRECIACIONES, DETERIOROS, OBSOLESCENCIA Y AMORTIZACIONES	\$ 377,290.95	\$ 0.00
PROVISIONES	\$ 0.00	\$ 0.00
DISMINUCION DE INVENTARIOS	\$ 0.00	\$ 0.00
AUMENTO POR INSUFICIENCIA DE ESTIMACIONES POR PERDIDA O DETERIORO U OBSOLESCENCIA	\$ 0.00	\$ 0.00
AUMENTO POR INSUFICIENCIA DE PROVISIONES	\$ 0.00	\$ 0.00
OTROS GASTOS	\$ 0.00	\$ 0.00
OTROS EGRESOS CONTABLES NO PRESUPUESTARIOS	\$ 1,998,756.00	\$ 0.00
<b>TOTAL DE GASTO CONTABLE (4 = 1 - 2 + 3)</b>	<b>\$ 0.00</b>	<b>\$ 15,639,375.05</b>

BAJO PROTESTA DE DECIR VERDAD DECLARAMOS QUE LOS ESTADOS FINANCIEROS Y SUS NOTAS, SON RAZONABLEMENTE CORRECTOS Y SON RESPONSABILIDAD DEL EMISOR

ESTADOS UNIDOS MEXICANOS  
  
**PRESIDENCIA MUNICIPAL**  
 JAVIER MORENO COLMENARES  
 PRESIDENTE MUNICIPAL  
 Mpio. Cuilápam de Guerrero  
 Dto. Centro, Oax.  
 2017-2018

ESTADOS UNIDOS MEXICANOS  
  
**SINDICATURA MUNICIPAL**  
 EPIFANIO ZARATE RUIZ  
 SINDICO MUNICIPAL  
 Mpio. Cuilápam de Guerrero  
 Dto. Centro, Oax.  
 2017-2018

ESTADOS UNIDOS MEXICANOS  
  
**REGISTRADURA MUNICIPAL**  
 MANUELA VASQUEZ BARRANCO  
 REGIDOR DE HACIENDA  
 Mpio. Cuilápam de Guerrero  
 Dto. Centro, Oax.  
 2017-2018

ESTADOS UNIDOS MEXICANOS  
  
**TESORERIA MUNICIPAL**  
 CESAR PEREZ GONZALEZ  
 TESORERO MUNICIPAL  
 Cuilápam de Guerrero  
 Dto. Centro, Oax.  
 2017-2018





## 2.16 Formatos que emite la Ley de Disciplina Financiera

- 2.16.1 Formato 1 Estado de Situación Financiera detallada-LDF
- 2.16.2 Formato 2 Informe Analítico de la deuda Pública y otros pasivos-LDF este formato se complementa de forma manual y está disponible en el sistema municipal de contabilidad Armonizada (SIMCA)
- 2.16.3 Formato 3 Informe analítico de obligaciones diferentes de financiamiento-LDF (Este formato se complementa de forma manual y está disponible en el sistema municipal de contabilidad armonizada (SIMCA)
- 2.16.4 Formato 4 Balanza Presupuestaria-LDF
- 2.16.5 Formato 5 Estado Analítico de ingresos detallado-LDF
- 2.16.6 Formato 6 Estado Analítico del ejercicio de presupuesto de egresos Detallado-LDF
  - 2.16.6.1 Formato 6 a) 6 Estado Analítico del ejercicio de presupuesto de egresos Detallado-LDF (Clasificación por objeto del gasto)
  - 2.16.6.2 Formato 6 b) Estado Analítico del ejercicio de presupuesto de egresos Detallado-LDF (Clasificación Administrativa)
  - 2.16.6.3 Formato 6 c) Estado Analítico del ejercicio de presupuesto de egresos Detallado-LDF (Clasificación Funcional)
  - 2.16.6.4 Formato 6 d) Estado Analítico del ejercicio de presupuesto de egresos Detallado-LDF (Clasificación de servicios personales por categoría)



**MUNICIPIO DE CUILAPAM DE GUERRERO DISTRITO DE CENTRO, OAX.**  
 ESTADO DE SITUACIÓN FINANCIERA DETALLADO - LDF  
 AL 31 DE DICIEMBRE DE 2017 Y AL 30 DE JUNIO DE 2018 (b)  
 (PESOS)

JUNIO

ACTIVO	AL 30 DE JUNIO DE 2018	31 DE DICIEMBRE DE 2017	PASIVO	AL 30 DE JUNIO DE 2018	31 DE DICIEMBRE DE 2017
<b>ACTIVO CIRCULANTE</b>			<b>PASIVO CIRCULANTE</b>		
a. EFECTIVO Y EQUIVALENTES (a=a1+a2+a3+a4+a5+a6+a7)	6,995,740.28	11,957,878.30	a. CUENTAS POR PAGAR A CORTO PLAZO (a=a1+a2+a3+a4+a5+a6+a7+a8+a9)	2,827,660.60	5,931,579.03
a1) EFECTIVO	1,275,566.32	252,054.75	a1) SERVICIOS PERSONALES POR PAGAR A CORTO PLAZO	0.00	0.00
a2) BANCOS/TESORERIA	5,720,173.96	11,705,823.55	a2) PROVEEDORES POR PAGAR A CORTO PLAZO	195,968.96	738,761.18
a3) BANCOS/DEPENDENCIAS Y OTROS	0.00	0.00	a3) CONTRATISTAS POR OBRAS PUBLICAS POR PAGAR A CORTO PLAZO	1,998,756.00	4,523,169.72
a4) INVERSIONES TEMPORALES (HASTA 3 MESES)	0.00	0.00	a4) PARTICIPACIONES Y APORTACIONES POR PAGAR A CORTO PLAZO	0.00	0.00
a5) FONDOS CON AFECTACION ESPECIFICA	0.00	0.00	a5) TRANSFERENCIAS OTORGADAS POR PAGAR A CORTO PLAZO	0.00	0.00
a6) DEPOSITOS DE FONDOS DE TERCEROS EN GARANTIA Y/O ADMINISTRACION	0.00	0.00	a6) INTERESES, COMISIONES Y OTROS GASTOS DE LA DEUDA PUBLICA POR PAGAR A CORTO PLAZO	0.00	0.00
a7) OTROS EFECTIVOS Y EQUIVALENTES	0.00	0.00	a7) RETENCIONES Y CONTRIBUCIONES POR PAGAR A CORTO PLAZO	234,612.12	669,648.13
b. DERECHOS A RECIBIR EFECTIVO O EQUIVALENTES (b=b1+b2+b3+b4+b5+b6+b7)	69,092.94	0.00	a8) DEVOLUCIONES DE LA LEY DE INGRESOS POR PAGAR A CORTO PLAZO	0.00	0.00
b1) INVERSIONES FINANCIERAS DE CORTO PLAZO	0.00	0.00	a9) OTRAS CUENTAS POR PAGAR A CORTO PLAZO	398,323.52	0.00
b2) CUENTAS POR COBRAR A CORTO PLAZO	0.00	0.00	b. DOCUMENTOS POR PAGAR A CORTO PLAZO (b=b1+b2+b3)	0.00	0.00
b3) DEUDORES DIVERSOS POR COBRAR A CORTO PLAZO	0.07	0.00	b1) DOCUMENTOS COMERCIALES POR PAGAR A CORTO PLAZO	0.00	0.00
b4) INGRESOS POR RECUPERAR A CORTO PLAZO	0.00	0.00	b2) DOCUMENTOS CON CONTRATISTAS POR OBRAS PUBLICAS POR PAGAR A CORTO PLAZO	0.00	0.00
b5) DEUDORES POR ANTICIPOS DE LA TESORERIA A CORTO PLAZO	0.00	0.00	b3) OTROS DOCUMENTOS POR PAGAR A CORTO PLAZO	0.00	0.00
b6) PRESTAMOS OTORGADOS A CORTO PLAZO	0.00	0.00	c. PORCION A CORTO PLAZO DE LA DEUDA PUBLICA A LARGO PLAZO (c=c1+c2)	0.00	0.00
b7) OTROS DERECHOS A RECIBIR EFECTIVO O EQUIVALENTES A CORTO PLAZO	69,092.87	0.00	c1) PORCION A CORTO PLAZO DE LA DEUDA PUBLICA INTERNA	0.00	0.00
c. DERECHOS A RECIBIR BIENES O SERVICIOS (c=c1+c2+c3+c4+c5)	22,999.52	-0.03	c2) PORCION A CORTO PLAZO DE ARRENDAMIENTO FINANCIERO	0.00	0.00
c1) ANTICIPO A PROVEEDORES POR ADQUISICION DE BIENES Y PRESTACION DE SERVICIOS A CORTO PLAZO	23,000.00	21,000.00	d. TITULOS Y VALORES A CORTO PLAZO	0.00	0.00
c2) ANTICIPO A PROVEEDORES POR ADQUISICION DE BIENES INMUEBLES Y MUEBLES A CORTO PLAZO	0.00	0.00	e. PASIVOS DIFERIDOS A CORTO PLAZO (e=e1+e2+e3)	0.00	0.00
c3) ANTICIPO A PROVEEDORES POR ADQUISICION DE BIENES INTANGIBLES A CORTO PLAZO	0.00	0.00	e1) INGRESOS COBRADOS POR ADELANTADO A CORTO PLAZO	0.00	0.00
c4) ANTICIPO A CONTRATISTAS POR OBRAS PUBLICAS A CORTO PLAZO	-0.48	-21,000.03	e2) INTERESES COBRADOS POR ADELANTADO A CORTO PLAZO	0.00	0.00
c5) OTROS DERECHOS A RECIBIR BIENES O SERVICIOS A CORTO PLAZO (c5=c1+c2+c3+c4+c5)	0.00	0.00	e3) OTROS PASIVOS DIFERIDOS A CORTO PLAZO	0.00	0.00
d. INVENTARIOS (d=d1+d2+d3+d4+d5)	0.00	0.00	f. FONDOS Y BIENES DE TERCEROS EN GARANTIA Y/O ADMINISTRACION A CORTO PLAZO (f=f1+f2+f3+f4+f5+f6)	0.00	0.00
d1) INVENTARIO DE MERCANCIAS PARA VENTA	0.00	0.00	f1) FONDOS EN GARANTIA A CORTO PLAZO	0.00	0.00
d2) INVENTARIO DE MERCANCIAS TERMINADAS	0.00	0.00	f2) FONDOS EN ADMINISTRACION A CORTO PLAZO	0.00	0.00
d3) INVENTARIO DE MERCANCIAS EN PROCESO DE ELABORACION	0.00	0.00	f3) FONDOS CONTINGENTES A CORTO PLAZO	0.00	0.00
d4) INVENTARIO DE MATERIAS PRIMAS, MATERIAS Y PRODUCTOS PARA PRODUCCION	0.00	0.00	f4) FONDOS DE FIDEICOMISOS, MANDATOS Y CONTRATOS ANALOGOS A CORTO PLAZO	0.00	0.00

  
**REGIDURIA DE HACIENDA**  
*Adolfo Guerrero*  
 Municipio de Cuilapam de Guerrero  
 Dto. Centro, Oax.  
 2017-2018

  
**PRESIDENCIA MUNICIPAL**  
 Mpio. Cuilapam de Guerrero  
 Dto. Centro, Oax.  
 2017-2018

  
**MUNICIPIO**  
 Cuilapam de Guerrero  
 Dto. Centro, Oax.  
 2017



**MUNICIPIO DE CUILAPAM DE GUERRERO DISTRITO DE CENTRO, OAX.**  
 ESTADO DE SITUACION FINANCIERA DETALLADO - LDF  
 AL 31 DE DICIEMBRE DE 2017 Y AL 30 DE JUNIO DE 2018 (b)  
 (PESOS)

JUNIO

	AL 30 DE JUNIO DE 2018	31 DE DICIEMBRE DE 2017	AL 30 DE JUNIO DE 2018	31 DE DICIEMBRE DE 2017
45) BIENES EN TRANSITO	0.00	0.00	0.00	0.00
e. ALMACENES	0.00	0.00	0.00	0.00
f. ESTIMACION POR PERDIDA O DETERIORO DE ACTIVOS CIRCULANTES (f1+f2)	0.00	0.00	0.00	0.00
(f1) ESTIMACIONES PARA CUENTAS INCOBRABLES POR DERECHOS A RECIBIR EFECTIVO O EQUIVALENTES	0.00	0.00	0.00	0.00
f2) ESTIMACION POR DETERIORO DE INVENTARIOS	0.00	0.00	0.00	0.00
g. OTROS ACTIVOS CIRCULANTES (g1+g2+g3+g4)	0.00	0.00	0.00	0.00
g1) VALORES EN GARANTIA	0.00	0.00	0.00	0.00
g2) BIENES EN GARANTIA (EXCLUYE DEPOSITOS DE FONDOS)	0.00	0.00	0.00	0.00
g3) BIENES DERIVADOS DE EMBARGOS, DECOMISOS, ASEGURAMIENTOS Y DACION EN PAGO	0.00	0.00	0.00	0.00
g4) ADQUISICION CON FONDOS DE TERCEROS	0.00	0.00	0.00	0.00
<b>IA. TOTAL DE ACTIVO CIRCULANTE (IA=a+b+c+d+e+f+g)</b>	<b>7,087,832.74</b>	<b>11,957,878.27</b>	<b>2,827,660.60</b>	<b>5,931,579.03</b>
<b>ACTIVO NO CIRCULANTE</b>				
a. INVERSIONES FINANCIERAS A LARGO PLAZO	0.00	0.00	-10,908.00	0.00
b. DERECHOS A RECIBIR EFECTIVO O EQUIVALENTES A LARGO PLAZO	0.00	0.00	0.00	0.00
c. BIENES INMUEBLES, INFRAESTRUCTURA Y CONSTRUCCIONES EN PROCESO	38,145,556.38	11,258,719.24	0.00	0.00
d. BIENES MUEBLES	3,220,463.68	2,313,356.96	0.00	0.00
e. ACTIVOS INTANGIBLES	3,306.00	0.00	0.00	0.00
f. DEPRECIACION, DETERIORO Y AMORTIZACION ACUMULADA DE BIENES	-1,335,664.39	-1,039,096.31	0.00	0.00
g. ACTIVOS DIFERIDOS	0.00	0.00	-10,908.00	0.00
h. ESTIMACION POR PERDIDA O DETERIORO DE ACTIVOS NO CIRCULANTES	0.00	0.00	2,816,752.60	5,931,579.03
<b>IB. TOTAL DE ACTIVO NO CIRCULANTE (IB=a+b+c+d+e+f+g+h+i)</b>	<b>40,033,661.67</b>	<b>12,532,979.89</b>	<b>2,816,752.60</b>	<b>5,931,579.03</b>
<b>HACIENDA PUBLICA/PATRIMONIO</b>				
<b>IIIA. HACIENDA PUBLICA/PATRIMONIO CONTRIBUIDO (IIIA=a+b+c)</b>			<b>0.00</b>	<b>0.00</b>
a. APORTACIONES			0.00	0.00
b. DONACIONES DE CAPITAL			0.00	0.00
c. ACTUALIZACION DE LA HACIENDA PUBLICA/PATRIMONIO			0.00	0.00
<b>IIIB. HACIENDA PUBLICA /PATRIMONIO GENERADO (IIIB=a+b+c+d+e)</b>			<b>44,304,741.81</b>	<b>18,559,279.13</b>
a. RESULTADOS DEL EJERCICIO (AHORRO/ DESAHORRO)			15,585,262.68	10,774,533.45
b. RESULTADOS DE EJERCICIOS ANTERIORES			28,734,855.63	7,800,122.18
c. REVALUOS			0.00	0.00
d. RESERVAS			0.00	0.00
e. RECTIFICACIONES DE RESULTADOS DE EJERCICIOS ANTERIORES			-15,376.50	-15,376.50
<b>IIIC. EXCESO O INSUFICIENCIA EN LA ACTUALIZACION DE LA HACIENDA PUBLICA/PATRIMONIO (IIIC=a+b)</b>			<b>0.00</b>	<b>0.00</b>
a. RESULTADO POR POSICION MONETARIA			0.00	0.00
b. RESULTADO POR TENENCIA DE ACTIVOS NO MONETARIOS			0.00	0.00

CERRADO



REGIDURIA  
 DE HACIENDA  
 Mpio. Cuilapam  
 de Guerrero  
 Dto. Centro, Oax.  
 2017-2018



SINDICATURA  
 MUNICIPAL  
 Mpio. Cuilapam  
 de Guerrero  
 Dto. Centro, Oax.  
 2017-2018



PRESIDENCIA  
 MUNICIPAL  
 Mpio. Cuilapam  
 de Guerrero  
 Dto. Centro, Oax.  
 2017-2018

MUNICIPAL  
 Cuilapam  
 de Guerrero  
 Dto. Centro, Oax.  
 2018



**MUNICIPIO DE CUILAPAM DE GUERRERO DISTRITO DE CENTRO, OAX.**  
 ESTADO DE SITUACIÓN FINANCIERA DETALLADO - LDF  
 AL 31 DE DICIEMBRE DE 2017 Y AL 30 DE JUNIO DE 2018 (b)

JUNIO

	AL 30 DE JUNIO DE 2018	31 DE DICIEMBRE DE 2017		AL 30 DE JUNIO DE 2018	31 DE DICIEMBRE DE 2017
I. TOTAL DEL ACTIVO (IIA+IB)	47,121,494.41	24,490,868.16	III. TOTAL DE HACIENDA PÚBLICA / PATRIMONIO (III=IIIA+IIIB+IIIC)	44,304,741.81	18,569,279.13
			IV. TOTAL DE PASIVO Y HACIENDA PÚBLICA / PATRIMONIO (IV=II+III)	47,121,494.41	24,490,868.16

CERRADO



**MP JAVIER MORENO COLMENARES**  
 de Cuilapam de Guerrero  
 PRESIDENTE MUNICIPAL  
 Dto. Centro, Oax.  
 2017-2018

**EPIFANIO ZARATE RUIZ**  
 SINDICO MUNICIPAL  
 Mpio. Cuilapam de Guerrero  
 Dto. Centro, Oax.  
 2017-2018

**MANUELA VASQUEZ BARRANCO**  
 REGIDOR DE HACIENDA  
 Mpio. Cuilapam de Guerrero  
 Dto. Centro, Oax.  
 2017-2018

**CESAR PEREZ GONZALEZ**  
 TESORERO MUNICIPAL  
 MUNICIPAL  
 Cuilapam de Guerrero  
 Dto. Centro, Oax.  
 2017-2018



MUNICIPIO DE CUILLAPAM DE GUERRERO DISTRITO DE CENTRO, OAX.  
 INFORME ANALÍTICO DE LA DEUDA PÚBLICA Y OTROS PASIVOS - LDF  
 DEL 01 DE ENERO AL 30 DE JUNIO DE 2018 (b)  
 (PESOS)

JUNIO CERRADO	SALDO AL 31 DE DICIEMBRE DE 2017	DISPOSICIONES DEL PERIODO	AMORTIZACIONES DEL PERIODO	REVALUACIONES, RECLASIFICACIONES Y OTROS AJUSTES	SALDO FINAL DEL PERIODO	PAGO DE INTERESES DEL PERIODO	PAGO DE COMISIONES Y DEMÁS COSTO ASOCIADOS DURANTE EL PERIODO
<b>DENOMINACIÓN DE LA DEUDA PÚBLICA Y OTROS PASIVOS</b>							
<b>1. Deuda Pública (1=A+B)</b>	0	0	0	0	0	0	0
<b>A. CORTO PLAZO (A=a1+a2+a3)</b>	0	0	0	0	0	0	0
a1) INSTITUCIONES DE CRÉDITO	0	0	0	0	0	0	0
a2) TÍTULOS Y VALORES	0	0	0	0	0	0	0
a3) ARRENDAMIENTOS FINANCIEROS	0	0	0	0	0	0	0
<b>B. LARGO PLAZO (B=b1+b2+b3)</b>	0	0	0	0	0	0	0
b1) INSTITUCIONES DE CRÉDITO	0	0	0	0	0	0	0
b2) TÍTULOS Y VALORES	0	0	0	0	0	0	0
b3) ARRENDAMIENTOS FINANCIEROS	0	0	0	0	0	0	0
<b>2. OTROS PASIVOS</b>	5,931,579.03	0	0	0	2,816,752.60	0	0
9999999999	5,931,579.03	0	0	0	2,816,752.60	0	0
<b>4. DEUDA CONTINGENTE<sup>1</sup> (INFORMATIVO)</b>	0	0	0	0	0	0	0
A. DEUDA CONTINGENTE 1	0	0	0	0	0	0	0
B. DEUDA CONTINGENTE 2	0	0	0	0	0	0	0
C. DEUDA CONTINGENTE XX	0	0	0	0	0	0	0
<b>5. VALOR DE INSTRUMENTOS DE BONO CUPÓN CERO<sup>2</sup> (INFORMATIVO)</b>	0	0	0	0	0	0	0
A. INSTRUMENTO BONO CUPÓN CERO 1	0	0	0	0	0	0	0
B. INSTRUMENTO BONO CUPÓN CERO 2	0	0	0	0	0	0	0
C. INSTRUMENTO BONO CUPÓN CERO XX	0	0	0	0	0	0	0

<sup>1</sup> SE REFIERE A CUALQUIER FINANCIAMIENTO SIN FUENTE O GARANTÍA DE PAGO DEFINIDA, QUE SEA ASUMIDA DE MANERA SOLIDARIA O SUBSIDIARIA POR LAS ENTIDADES FEDERATIVAS, CON SUS MUNICIPIOS, ORGANISMOS DESCENTRALIZADOS Y EMPRESAS DE PARTICIPACIÓN ESTATAL MAYORITARIA Y FIDEICOMISOS, LOCALES O MUNICIPALES, Y POR LOS MUNICIPIOS

<sup>2</sup> SE REFIERE AL VALOR DEL BONO CUPÓN CERO QUE RESPALDA EL PAGO DE LOS CRÉDITOS ASOCIADOS AL MISMO (ACTIVO)



**PRESIDENCIA MUNICIPAL**  
Mpio. Cuillapam de Guerrero  
Dist. Centro, Oax.  
2017-2018



**SINDICATURA MUNICIPAL**  
Mpio. Cuillapam de Guerrero  
Dist. Centro, Oax.  
2017-2018



**REGIDURIA DE HACIENDA**  
Mpio. Cuillapam de Guerrero  
Dist. Centro, Oax.  
2017-2018



**MUNICIPIO DE CUILLAPAM DE GUERRERO**  
Dist. Centro, Oax.  
2017-2018



OBLIGACIONES A CORTO PLAZO (k)	MONTO CONTRATADO (l)	PLAZO PACTADO (m)	TASA DE INTERÉS (n)	COSTOS RELACIONADOS (o)	TASA EFECTIVA (p)
OBLIGACIONES (INFORMATIVO)					
A. CRÉDITO 1	0		0	0	0
B. CRÉDITO 2	0		0	0	0
C. CRÉDITO 3	0		0	0	0

\* LOS PUNTOS 4, 5 Y 6 DEBERÁN COMPLEMENTARSE POR EL USUARIO



**PRESIDENCIA MUNICIPAL**  
 Dpto. Cuicatlan  
 JAVIER MORENO COLMENARES  
 Dpto. PRESIDENTE MUNICIPAL  
 2017-2018



**SINDICATO MUNICIPAL**  
 Epifanio Zarate Ruiz  
 Dpto. Guerrero



**REGIDOR DE HACIENDA**  
 Manuela Vasquez Barranco  
 Dpto. Cuicatlan de Guerrero



**TESORERO MUNICIPAL**  
 Cesar Perez Gonzalez  
 Dpto. Centro, Oax.  
 2017-2018



MUNICIPIO DE CUILAPAM DE GUERRERO DISTRITO DE CENTRO, OAX.  
 INFORME ANALITICO DE OBLIGACIONES DIFERENTES DE FINANCIAMIENTOS - LDF  
 DEL 01 DE ENERO AL 30 DE JUNIO DE 2018 (P)

(PESOS)

DENOMINACIÓN DE LAS OBLIGACIONES DIFERENTES DE FINANCIAMIENTOS	FECHA DEL CONTRATO	FECHA DE INICIO DE OPERACIÓN DEL PROYECTO	FECHA DE VENCIMIENTO	MONTO DE LA INVERSIÓN PACTADO	PLAZO PACTADO	MONTO PROMEDIO MENSUAL DEL PAGO DE LA CONTRAPRESTACIÓN	MONTO PROMEDIO MENSUAL DEL PAGO DE LA CONTRAPRESTACIÓN CORRESPONDIENTE AL PAGO DE INVERSIÓN	MONTO PAGADO DE LA INVERSIÓN AL 30 DE JUNIO DE 2018	MONTO PAGADO DE LA INVERSIÓN ACTUALIZADO AL 30 DE JUNIO DE 2018	SALDO PENDIENTE POR PAGAR DE LA INVERSIÓN AL 30 DE JUNIO DE 2018
<b>A. ASOCIACIONES PÚBLICO PRIVADAS</b>										
a) APP 1										
b) APP 2										
c) APP 3										
d) APP XX										
<b>B. OTROS INSTRUMENTOS</b>										
a) Otro Instrumento 1										
b) Otro Instrumento 2										
c) Otro Instrumento 3										
d) Otro Instrumento XX										
<b>C. TOTAL DE OBLIGACIONES DIFERENTES DE FINANCIAMIENTO (a+d)</b>										

\* EL FORMATO DEBERÁ COMPLETARSE POR EL USUARIO



**PRESIDENCIA MUNICIPAL**  
 JAYR MIGRANG COLMENARES  
 Mpio. Cuilapam de Guerrero, Oax.  
 2017-2018



**SINDICATURA MUNICIPAL**  
 EPIFANIO ZARATE RUIZ  
 Mpio. Cuilapam de Guerrero, Oax.  
 2017-2018



**REGIDOR DE HACIENDA**  
 MARGARITA VASQUEZ BARRANCO  
 Mpio. Cuilapam de Guerrero, Oax.  
 2017-2018

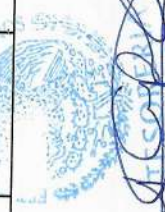

**TESORERO MUNICIPAL**  
 CÉSAR PEREZ GONZALEZ  
 Mpio. Cuilapam de Guerrero, Oax.  
 2017-2018



MUNICIPIO DE CUILAPAM DE GUERRERO DISTRITO DE CENTRO, OAX.  
BALANCE PRESUPUESTARIO - LDF  
DEL 01 DE ENERO AL 30 DE JUNIO DE 2018 (b)  
(PESOS)

JUNIO

CERRADO

CONCEPTO (c)	ESTIMADO/APROBADO	DEVENGADO	RECAUDADO/PAGADO
<b>A. INGRESOS TOTALES (A = A1 + A2 + A3)</b>			
A1. INGRESOS LIBRE DISPOSICIÓN	70,356,079.25	31,224,637.73	31,224,637.73
A2. TRANSFERENCIAS FEDERALES ETIQUETADAS	17,981,203.16	10,932,552.68	10,932,552.68
A3. FINANCIAMIENTO NETO	52,374,376.09	20,292,085.05	20,292,085.05
	500.00	0.00	0.00
<b>B. EGRESOS PRESUPUESTARIOS (B = B1 + B2)</b>			
B1. GASTO NO ETIQUETADO (SIN INCLUIR AMORTIZACIÓN DE LA DEUDA PÚBLICA)	70,356,079.25	33,140,056.83	33,140,056.83
B2. GASTO ETIQUETADO (SIN INCLUIR AMORTIZACIÓN DE LA DEUDA PÚBLICA)	17,981,703.16	9,448,901.01	9,448,901.01
	52,374,376.09	23,691,155.82	23,691,155.82
<b>C. REMANENTES DEL EJERCICIO ANTERIOR (C = C1 + C2)</b>			
C1. REMANENTES DE INGRESOS DE LIBRE DISPOSICIÓN APLICADOS EN EL PERIODO		10,096,657.15	10,096,657.15
C2. REMANENTES DE TRANSFERENCIAS FEDERALES ETIQUETADAS APLICADOS EN EL PERIODO		143,176.31	143,176.31
		9,953,480.84	9,953,480.84
<b>I. BALANCE PRESUPUESTARIO (I = A - B + C)</b>	0.00	8,181,238.05	8,181,238.05
<b>II. BALANCE PRESUPUESTARIO SIN FINANCIAMIENTO NETO (II = I - A3)</b>	-500.00	8,181,238.05	8,181,238.05
<b>III. BALANCE PRESUPUESTARIO SIN FINANCIAMIENTO NETO Y SIN REMANENTES DEL EJERCICIO ANTERIOR (III = II - C)</b>	-500.00	-1,915,419.10	-1,915,419.10

CONCEPTO (c)	APROBADO	DEVENGADO	PAGADO
<b>E. INTERESES, COMISIONES Y GASTOS DE LA DEUDA (E = E1 + E2)</b>	500.00	0.00	0.00
E1. INTERESES, COMISIONES Y GASTOS DE LA DEUDA CON GASTO NO ETIQUETADO	500.00	0.00	0.00
E2. INTERESES, COMISIONES Y GASTOS DE LA DEUDA CON GASTO ETIQUETADO	0.00	0.00	0.00
<b>IV. BALANCE PRIMARIO (IV = III + E)</b>	0.00	-1,915,419.10	-1,915,419.10

CONCEPTO (c)	ESTIMADO/APROBADO	DEVENGADO	RECAUDADO/PAGADO
<b>F. FINANCIAMIENTO (F = F1 + F2)</b>	500.00	0.00	0.00
F1. FINANCIAMIENTO CON FUENTE DE PAGO DE INGRESOS DE LIBRE DISPOSICIÓN	500.00	0.00	0.00
F2. FINANCIAMIENTO CON FUENTE DE PAGO DE TRANSFERENCIAS FEDERALES ETIQUETADAS	0.00	0.00	0.00
<b>G. AMORTIZACIÓN DE LA DEUDA (G = G1 + G2)</b>	0.00	0.00	0.00
G1. AMORTIZACIÓN DE LA DEUDA PÚBLICA CON GASTO NO ETIQUETADO	0.00	0.00	0.00
G2. AMORTIZACIÓN DE LA DEUDA PÚBLICA CON GASTO ETIQUETADO	0.00	0.00	0.00
<b>A3. FINANCIAMIENTO NETO (A3 = F - G)</b>	500.00	0.00	0.00

CONCEPTO (c)	ESTIMADO/APROBADO	DEVENGADO	RECAUDADO/PAGADO
<b>A1. INGRESOS LIBRE DISPOSICIÓN</b>	17,981,203.16	10,932,552.68	10,932,552.68
A3.1 FINANCIAMIENTO NETO CON FUENTE DE PAGO DE INGRESOS DE LIBRE DISPOSICIÓN (A3.1 = F1 - G1)	500.00	0.00	0.00
F1. FINANCIAMIENTO CON FUENTE DE PAGO DE INGRESOS DE LIBRE DISPOSICIÓN	500.00	0.00	0.00
G1. AMORTIZACIÓN DE LA DEUDA PÚBLICA CON GASTO NO ETIQUETADO	0.00	0.00	0.00
<b>B1. GASTO NO ETIQUETADO (SIN INCLUIR AMORTIZACIÓN DE LA DEUDA PÚBLICA)</b>	17,981,703.16	9,448,901.01	9,448,901.01
<b>C1. REMANENTES DE INGRESOS DE LIBRE DISPOSICIÓN APLICADOS EN EL PERIODO</b>		143,176.31	143,176.31
<b>V. BALANCE PRESUPUESTARIO DE RECURSOS DISPONIBLES (V = A1 + A3.1 - B1 + C1)</b>	0.00	1,626,827.98	1,626,827.98
<b>VI. BALANCE PRESUPUESTARIO DE RECURSOS DISPONIBLES SIN FINANCIAMIENTO NETO (VI = V - A3.1)</b>	-500.00	1,626,827.98	1,626,827.98

CONCEPTO (c)	ESTIMADO/APROBADO	DEVENGADO	RECAUDADO/PAGADO
<b>A2. TRANSFERENCIAS FEDERALES ETIQUETADAS</b>	52,374,376.09	20,292,085.05	20,292,085.05
A3.2 FINANCIAMIENTO NETO CON FUENTE DE PAGO DE TRANSFERENCIAS FEDERALES ETIQUETADAS (A3.2 = F2 - G2)	0.00	0.00	0.00
F2. FINANCIAMIENTO CON FUENTE DE PAGO DE TRANSFERENCIAS FEDERALES ETIQUETADAS	0.00	0.00	0.00
G2. AMORTIZACIÓN DE LA DEUDA PÚBLICA CON GASTO ETIQUETADO	0.00	0.00	0.00
<b>B2. GASTO ETIQUETADO (SIN INCLUIR AMORTIZACIÓN DE LA DEUDA PÚBLICA)</b>	52,374,376.09	23,691,155.82	23,691,155.82

PRESIDENCIA MUNICIPAL  
Mpio. Cuilapam de Guerrero  
Dpto. Centro, Oax.  
2017-2018

SINDICATURA MUNICIPAL  
Mpio. Cuilapam de Guerrero  
Dpto. Centro, Oax.  
2017-2018

ESTADOS UNIDOS MEXICANOS  
SECRETARÍA DE HACIENDA Y CREDITO PÚBLICO  
Mpio. Cuilapam de Guerrero  
Dpto. Centro, Oax.  
2017-2018

SECRETARÍA DE ECONOMÍA  
TESORERÍA MUNICIPAL  
Mpio. Cuilapam de Guerrero  
Dpto. Centro, Oax.  
2017-2018  
1/2



MUNICIPIO DE CUILAPAM DE GUERRERO DISTRITO DE CENTRO, OAX.  
 BALANCE PRESUPUESTARIO - LDF  
 DEL 01 DE ENERO AL 30 DE JUNIO DE 2018 (b)  
 (PESOS)

JUNIO

CERRADO

C2. REMANENTES DE TRANSFERENCIAS FEDERALES ETIQUETADAS APLICADOS EN EL PERIODO		9,953,480.84	9,953,480.84
VII. BALANCE PRESUPUESTARIO DE RECURSOS ETIQUETADOS (VII = A2 + A3.2 - B2 + C2)	0.00	6,554,410.07	6,554,410.07
VIII. BALANCE PRESUPUESTARIO DE RECURSOS ETIQUETADOS SIN FINANCIAMIENTO NETO (VIII = VII - A3.2)	0.00	6,554,410.07	6,554,410.07



*[Handwritten signature]*

PRESIDENTIA MUNICIPAL  
 Mpio. Cuilapam de Guerrero  
 Dto. Centro, Oax.  
 2017-2018

JAVIER MORENO COLMENARES  
 PRESIDENTE MUNICIPAL



*[Handwritten signature]*

SINDICATURA MUNICIPAL  
 Mpio. Cuilapam de Guerrero  
 Dto. Centro, Oax.  
 2017-2018

EPIFANIO ZARATE RUIZ  
 SINDICO MUNICIPAL



*[Handwritten signature]*

REGIDORIA DE HACIENDA  
 Mpio. Cuilapam de Guerrero  
 Dto. Centro, Oax.  
 2017-2018

MANUELA VASQUEZ BARRANCO  
 REGIDOR DE HACIENDA



*[Handwritten signature]*

TESORERIA MUNICIPAL  
 Mpio. Cuilapam de Guerrero  
 Dto. Centro, Oax.  
 2017-2018

CESAR PEREZ GONZALEZ  
 TESORERO MUNICIPAL



MUNICIPIO DE CUILAPAM DE GUERRERO DISTRITO DE CENTRO, OAX.  
ESTADO ANALÍTICO DE INGRESOS DETALLADO - LDF  
DEL 01 DE ENERO AL 30 DE JUNIO DE 2018 (b)  
(PESOS)

JUNIO

CONCEPTO	INGRESOS			CERRADO		
	ESTIMADO	AMPLIACIONES /REDUCCIONES	MODIFICADO	DEVENGADO	RECAUDADO	DIFERENCIA
<b>INGRESOS DE LIBRE DISPOSICIÓN</b>						
A. IMPUESTOS	1,699,072.77	123,023.01	1,822,095.78	1,343,106.41	1,343,106.41	-355,966.36
B. CUOTAS Y APORTACIONES DE SEGURIDAD SOCIAL	0.00	0.00	0.00	0.00	0.00	0.00
C. CONTRIBUCIONES DE MEJORAS	3,280.00	0.00	3,280.00	0.00	0.00	-3,280.00
D. DERECHOS	1,041,323.76	27,458.33	1,068,782.09	766,687.18	766,687.18	-274,636.58
E. PRODUCTOS	35,483.00	500.00	35,983.00	10,456.14	10,456.14	-25,026.86
F. APROVECHAMIENTOS	267,884.05	377,003.20	644,887.25	518,835.50	518,835.50	250,951.45
G. INGRESOS POR VENTAS DE BIENES Y SERVICIOS	14,932,659.58	91,784.18	15,024,443.76	8,293,467.45	8,293,467.45	-6,639,192.13
H. PARTICIPACIONES (H=H1+H2+H3+H4+H5+H6+H7+H8+H9+H10+H11)	9,107,174.58	40,954.55	9,148,129.13	5,101,033.37	5,101,033.37	-4,006,141.21
h1) FONDO GENERAL DE PARTICIPACIONES	4,797,367.33	50,829.63	4,848,196.96	2,493,220.08	2,493,220.08	-2,304,147.25
h2) FONDO DE FOMENTO MUNICIPAL	0.00	0.00	0.00	0.00	0.00	0.00
h3) FONDO DE FISCALIZACIÓN Y RECAUDACIÓN	0.00	0.00	0.00	0.00	0.00	0.00
h4) FONDO DE COMPENSACIÓN	0.00	0.00	0.00	0.00	0.00	0.00
h5) FONDO DE EXTRACCIÓN DE HIDROCARBUROS	548,766.92	0.00	548,766.92	297,957.00	297,957.00	-250,809.92
h6) IMPUESTO ESPECIAL SOBRE PRODUCCIÓN Y SERVICIOS	0.00	0.00	0.00	0.00	0.00	0.00
h7) 0.136% DE LA RECAUDACIÓN FEDERAL PARTICIPABLE	0.00	0.00	0.00	0.00	0.00	0.00
h8) 3.17% SOBRE EXTRACCIÓN DE PETRÓLEO	0.00	0.00	0.00	0.00	0.00	0.00
h9) GASOLINAS Y DIESEL	0.00	0.00	0.00	0.00	0.00	0.00
h10) FONDO DEL IMPUESTO SOBRE LA RENTA	355,395.45	0.00	355,395.45	210,187.00	210,187.00	-145,208.45
I. INCENTIVOS DERIVADOS DE LA COLABORACIÓN FISCAL (I=I1+I2+I3+I4+I5)	123,955.30	0.00	123,955.30	191,070.00	191,070.00	67,114.70
1) TENENCIA O USO DE VEHÍCULOS	0.00	0.00	0.00	0.00	0.00	0.00
2) FONDO DE COMPENSACIÓN ISAN	0.00	0.00	0.00	0.00	0.00	0.00
3) IMPUESTO SOBRE AUTOMÓVILES NUEVOS	0.00	0.00	0.00	0.00	0.00	0.00
4) FONDO DE COMPENSACIÓN DE REPECOS-INTERMEDIOS	0.00	0.00	0.00	0.00	0.00	0.00
5) OTROS INCENTIVOS ECONÓMICOS	0.00	0.00	0.00	0.00	0.00	0.00
J. TRANSFERENCIAS	0.00	0.00	0.00	0.00	0.00	0.00
K. CONVENIOS	0.00	0.00	0.00	0.00	0.00	0.00
K1) OTROS CONVENIOS Y SUBSIDIOS	0.00	0.00	0.00	0.00	0.00	0.00
L. OTROS INGRESOS DE LIBRE DISPOSICIÓN (L=L1+L2)	1,000.00	0.00	1,000.00	0.00	0.00	-1,000.00
1) PARTICIPACIONES EN INGRESOS LOCALES	1,000.00	0.00	1,000.00	0.00	0.00	-1,000.00
2) OTROS INGRESOS DE LIBRE DISPOSICIÓN	500.00	0.00	500.00	0.00	0.00	-500.00
I. TOTAL DE INGRESOS DE LIBRE DISPOSICIÓN (I=A+B+C+D+E+F+G+H+I+J+K+L)	17,981,203.16	619,768.72	18,600,971.88	10,932,552.68	10,932,552.68	-7,048,650.48
INGRESOS EXCEDENTES DE INGRESOS DE LIBRE DISPOSICIÓN						0.00
<b>TRANSFERENCIAS FEDERALES ETIQUETADAS</b>						
A. APORTACIONES (A=a1+a2+a3+a4+a5+a6+a7+a8)						
a1) FONDO DE APORTACIONES PARA LA NÓMINA EDUCATIVA Y GASTO OPERATIVO	42,373,876.09	2,601,041.04	44,974,917.13	20,292,085.05	20,292,085.05	-22,081,791.04
a2) FONDO DE APORTACIONES PARA LOS SERVICIOS DE SALUD	0.00	0.00	0.00	0.00	0.00	0.00
a3) FONDO DE APORTACIONES PARA LA INFRAESTRUCTURA SOCIAL	0.00	0.00	0.00	0.00	0.00	0.00
a4) FONDO DE APORTACIONES PARA EL FORTALECIMIENTO DE LOS MUNICIPIOS Y DE LAS DEMARCACIONES TERRITORIALES DEL DISTRITO FEDERAL	29,817,999.19	2,522,838.93	32,340,838.12	14,826,220.05	14,826,220.05	-14,991,779.14
a5) FONDO DE APORTACIONES MÚLTIPLES	12,555,876.90	78,202.11	12,634,079.01	5,465,865.00	5,465,865.00	-7,090,011.90
a6) FONDO DE APORTACIONES PARA LA EDUCACIÓN TECNOLÓGICA Y DE ADULTOS	0.00	0.00	0.00	0.00	0.00	0.00
a7) FONDO DE APORTACIONES PARA LA SEGURIDAD PÚBLICA DE LOS ESTADOS Y DEL DISTRITO FEDERAL	0.00	0.00	0.00	0.00	0.00	0.00
a8) FONDO DE APORTACIONES PARA EL FORTALECIMIENTO DE LAS ENTIDADES FEDERATIVAS	0.00	0.00	0.00	0.00	0.00	0.00
B. CONVENIOS (B=b1+b2+b3+b4)						
b1) CONVENIOS DE PROTECCIÓN SOCIAL EN SALUD	10,000,500.00	9,100,114.37	19,100,614.37	0.00	0.00	-10,000,500.00
b2) CONVENIOS DE DESCENTRALIZACIÓN	0.00	0.00	0.00	0.00	0.00	0.00
b3) CONVENIOS DE REASIGNACIÓN	0.00	0.00	0.00	0.00	0.00	0.00

ESTADOS UNIDOS MEXICANOS  
REGIDURÍA DE HACIENDA  
Mpio. Cuilapam de Guerrero  
Dpto. Centro, Oax.  
2017-2018

SINDICATURA MUNICIPAL  
Mpio. Cuilapam de Guerrero  
Dpto. Centro, Oax.  
2017-2018

PRESIDENCIA MUNICIPAL  
Mpio. Cuilapam de Guerrero  
Dpto. Centro, Oax.  
2017-2018

RESOLUCIÓN  
12

Dpto. Centro, Oax.  
2017-2018



MUNICIPIO DE CUILAPAM DE GUERRERO DISTRITO DE CENTRO, OAX.  
ESTADO ANALÍTICO DE INGRESOS DETALLADO - LDF  
DEL 01 DE ENERO AL 30 DE JUNIO DE 2018 (b)  
(PESOS)

JUNIO

CONCEPTO	INGRESOS					DIFERENCIA
	ESTIMADO	AMPLIACIONES /REDUCCIONES	MODIFICADO	DEVENGADO	RECAUDADO	
b4) OTROS CONVENIOS Y SUBSIDIOS	10,000,500.00	9,100,114.37	19,100,614.37	0.00	0.00	-10,000,500.00
C. FONDOS DISTINTOS DE APORTACIONES (C=c1+c2)	0.00	0.00	0.00	0.00	0.00	0.00
c1) FONDO PARA ENTIDADES FEDERATIVAS Y MUNICIPIOS PRODUCTORES DE HIDROCARBUROS	0.00	0.00	0.00	0.00	0.00	0.00
c2) FONDO MINERO	0.00	0.00	0.00	0.00	0.00	0.00
D. TRANSFERENCIAS, SUBSIDIOS Y SUBVENCIONES, Y PENSIONES Y JUBILACIONES	0.00	0.00	0.00	0.00	0.00	0.00
E. OTRAS TRANSFERENCIAS FEDERALES ETIQUETADAS	0.00	0.00	0.00	0.00	0.00	0.00
II. TOTAL DE TRANSFERENCIAS FEDERALES ETIQUETADAS (II=A+B+C+D+E)	62,374,376.09	11,701,155.41	64,075,631.50	20,292,085.05	20,292,085.05	-32,082,291.04
III. INGRESOS DERIVADOS DE FINANCIAMIENTOS (III=A)	500.00	0.00	500.00	0.00	0.00	-500.00
A. INGRESOS DERIVADOS DE FINANCIAMIENTOS	500.00	0.00	500.00	0.00	0.00	-500.00
IV TOTAL DE INGRESOS (IV = I+II+III)	70,356,079.25	12,320,924.13	82,677,003.38	31,224,637.73	31,224,637.73	-39,131,441.52
DATOS INFORMATIVOS						
1. INGRESOS DERIVADOS DE FINANCIAMIENTOS CON FUENTE DE PAGO DE INGRESOS DE LIBRE DISPOSICIÓN	500.00	0.00	500.00	0.00	0.00	-500.00
2. INGRESOS DERIVADOS DE FINANCIAMIENTOS CON FUENTE DE PAGO DE TRANSFERENCIAS FEDERALES ETIQUETADAS	0.00	0.00	0.00	0.00	0.00	0.00
3. INGRESOS DERIVADOS DE FINANCIAMIENTOS (3=1+2)	500.00	0.00	500.00	0.00	0.00	-500.00



**PRESIDENCIA MUNICIPAL**  
JAVIER MORENO COLMENARES  
Mpio. Cuilapam de Guerrero  
Dtto. Centro, Oax.  
2017-2018

**SINDICATURA MUNICIPAL**  
ERIFANIO ZARATE RUIZ  
Mpio. Cuilapam de Guerrero  
Dtto. Centro, Oax.  
2017-2018

**REGIDURIA DE HACIENDA**  
MAMUELA VASQUEZ BARRANCO  
Mpio. Cuilapam de Guerrero  
Dtto. Centro, Oax.  
2017-2018

**TESORERIA MUNICIPAL**  
CESAR PEREZ GONZALEZ  
Mpio. Cuilapam de Guerrero  
Dtto. Centro, Oax.  
2017-2018



**MUNICIPIO DE CUILAPAM DE GUERRERO DISTRITO DE CENTRO, OAX.**  
**ESTADO ANALÍTICO DEL EJERCICIO DEL PRESUPUESTO DE EGRESOS DETALLADO - LDF CLASIFICACIÓN POR OBJETO DEL GASTO (CAPÍTULO Y CONCEPTO)**  
**DEL 01 DE ENERO AL 30 DE JUNIO DE 2018 (b)**  
**(PESOS)**

JUNIO

CERRADO

CONCEPTO (c)	EGRESOS			CERRADO		
	APROBADO (d)	AMPLIACIONES /REDUCCIONES	MODIFICADO	DEVENGADO	PAGADO	SUB EJERCICIO (e)
<b>I. GASTO NO ETIQUETADO (I=A+B+C+D+E+F+G+H+I)</b>						
<b>A. SERVICIOS PERSONALES (A=a1+a2+a3+a4+a5+a6+a7)</b>						
a1) REMUNERACIONES AL PERSONAL DE CARÁCTER PERMANENTE	17,981,703.16	619,768.72	18,601,471.88	9,448,901.01	9,448,901.01	9,152,570.87
a2) REMUNERACIONES AL PERSONAL DE CARÁCTER TRANSITORIO	12,359,403.75	-1,464,325.21	10,895,078.54	4,706,406.89	4,706,406.89	6,188,671.65
a3) REMUNERACIONES ADICIONALES Y ESPECIALES	11,865,027.60	-1,375,085.21	10,489,942.39	4,703,132.69	4,703,132.69	5,786,809.70
a4) SEGURIDAD SOCIAL	494,376.15	-102,240.00	392,136.15	3,274.20	3,274.20	9,725.60
a5) OTRAS PRESTACIONES SOCIALES Y ECONÓMICAS	0.00	0.00	0.00	0.00	0.00	392,136.15
a6) PREVISIONES	0.00	0.00	0.00	0.00	0.00	0.00
a7) PAGO DE ESTÍMULOS A SERVIDORES PÚBLICOS	0.00	0.00	0.00	0.00	0.00	0.00
<b>B. MATERIALES Y SUMINISTROS (B=b1+b2+b3+b4+b5+b6+b7+b8+b9)</b>						
b1) MATERIALES DE ADMINISTRACIÓN, EMISIÓN DE DOCUMENTOS Y ARTICULOS OFICIALES	2,247,963.87	488,459.03	2,736,422.90	1,695,790.31	1,695,790.31	1,040,632.59
b2) ALIMENTOS Y UTENSILIOS	346,300.00	350,127.11	696,427.11	297,026.01	297,026.01	399,401.10
b3) MATERIAS PRIMAS Y MATERIALES DE PRODUCCIÓN Y COMERCIALIZACIÓN	272,720.00	-76,998.00	195,722.00	171,607.10	171,607.10	24,114.90
b4) MATERIALES Y ARTICULOS DE CONSTRUCCIÓN Y DE REPARACIÓN	186,500.00	0.00	186,500.00	0.00	0.00	0.00
b5) PRODUCTOS QUÍMICOS, FARMACÉUTICOS Y DE LABORATORIO	55,300.00	348,151.31	393,451.31	370,082.41	370,082.41	164,568.90
b6) COMBUSTIBLES, LUBRICANTES Y ADITIVOS	1,207,043.87	56,100.00	1,263,143.87	42,412.26	42,412.26	68,987.74
b7) VESTUARIO, BLANCOS, PRENDAS DE PROTECCIÓN Y ARTICULOS DEPORTIVOS	53,300.00	-323,717.23	-270,417.23	665,872.50	665,872.50	217,454.14
b8) MATERIALES Y SUMINISTROS PARA SEGURIDAD	0.00	55,595.84	55,595.84	53,688.31	53,688.31	55,207.53
b9) HERRAMIENTAS, REFACCIONES Y ACCESORIOS MENORES	126,800.00	79,200.00	206,000.00	95,101.72	95,101.72	110,898.28
c1) SERVICIOS BÁSICOS	3,224,335.54	666,861.86	3,891,197.40	2,327,588.96	2,327,588.96	1,563,608.44
c2) SERVICIOS DE ARRENDAMIENTO	249,750.00	-50,000.00	199,750.00	67,012.39	67,012.39	132,737.61
c3) SERVICIOS PROFESIONALES, CIENTÍFICOS, TÉCNICOS Y OTROS SERVICIOS	758,200.00	-344,292.43	413,907.57	106,658.00	106,658.00	307,249.57
c4) SERVICIOS FINANCIEROS, BANCARIOS Y COMERCIALES	850,600.00	18,718.80	869,318.80	292,561.46	292,561.46	576,757.34
c5) SERVICIOS DE INSTALACIÓN, REPARACIÓN, MANTENIMIENTO Y CONSERVACIÓN	152,200.00	6,634.72	158,834.72	1,666.26	1,666.26	11,468.46
c6) SERVICIOS DE COMUNICACIÓN SOCIAL Y PUBLICIDAD	10,000.00	89,070.00	99,070.00	193,810.43	193,810.43	47,459.57
c7) SERVICIOS DE TRASLADO Y VIATICOS	61,000.00	73,054.59	134,054.59	81,594.59	81,594.59	1,460.00
c8) SERVICIOS OFICIALES	702,000.00	366,713.21	1,068,713.21	1,021,479.38	1,021,479.38	37,601.55
c9) OTROS SERVICIOS GENERALES	433,950.82	516,493.09	950,443.91	548,803.40	548,803.40	401,640.51
<b>D. TRANSFERENCIAS, ASIGNACIONES, SUBSIDIOS Y OTRAS AYUDAS (D=d1+d2+d3+d4+d5+d6+d7+d8+d9)</b>						
d1) TRANSFERENCIAS INTERNAS Y ASIGNACIONES AL SECTOR PÚBLICO	148,500.00	40,000.00	188,500.00	114,460.00	114,460.00	74,040.00
d2) TRANSFERENCIAS AL RESTO DEL SECTOR PÚBLICO	0.00	0.00	0.00	0.00	0.00	0.00
d3) SUBSIDIOS Y SUBVENCIONES	0.00	0.00	0.00	0.00	0.00	0.00
d4) AYUDAS SOCIALES	0.00	0.00	0.00	0.00	0.00	0.00
d5) PENSIONES Y JUBILACIONES	148,500.00	40,000.00	188,500.00	114,460.00	114,460.00	74,040.00
d6) TRANSFERENCIAS A FIDEICOMISOS, MANDATOS Y OTROS ANALOGOS	0.00	0.00	0.00	0.00	0.00	0.00
d7) TRANSFERENCIAS A LA SEGURIDAD SOCIAL	0.00	0.00	0.00	0.00	0.00	0.00
d8) DONATIVOS	0.00	0.00	0.00	0.00	0.00	0.00
d9) TRANSFERENCIAS AL EXTERIOR	0.00	0.00	0.00	0.00	0.00	0.00
<b>E. BIENES MUEBLES, INMUEBLES E INTANGIBLES (E=e1+e2+e3+e4+e5+e6+e7+e8+e9)</b>						
e1) MOBILIARIO Y EQUIPO DE ADMINISTRACIÓN	0.00	161,937.43	161,937.43	130,312.07	130,312.07	31,625.36
e2) MOBILIARIO Y EQUIPO EDUCACIONAL Y RECREATIVO	0.00	121,753.07	121,753.07	96,821.71	96,821.71	24,931.36
e3) EQUIPO E INSTRUMENTAL MÉDICO Y DE LABORATORIO	0.00	0.00	0.00	0.00	0.00	0.00
e4) VEHICULOS Y EQUIPO DE TRANSPORTE	0.00	0.00	0.00	0.00	0.00	0.00
e5) EQUIPO DE DEFENSA Y SEGURIDAD	0.00	23,200.00	23,200.00	23,200.00	23,200.00	0.00
e6) ARQUINARIA, OTROS EQUIPOS Y HERRAMIENTAS	0.00	459.36	459.36	459.36	459.36	0.00
e7) BIENES BIOLÓGICOS	0.00	6,525.00	6,525.00	6,525.00	6,525.00	0.00
e8) BIENES INMUEBLES	0.00	0.00	0.00	0.00	0.00	0.00
e9) BIENES INTANGIBLES	0.00	0.00	0.00	0.00	0.00	0.00
<b>F. OBRAS PÚBLICAS (F=f1+f2+f3)</b>						
f1) OBRAS PÚBLICAS EN BIENES DE DOMINIO PÚBLICO	1,000.00	726,835.61	727,835.61	474,342.78	474,342.78	253,492.83
f2) OBRAS PÚBLICAS EN BIENES PROPIOS	1,000.00	726,835.61	727,835.61	474,342.78	474,342.78	253,492.83
f3) OBRAS PÚBLICAS EN BIENES PROPIOS	0.00	0.00	0.00	0.00	0.00	0.00

**REGIDURÍA DE HACIENDA**  
**MUNICIPAL**  
 Mpio. Cuilapam de Guerrero  
 Dto. Centro, Oax.  
 2017-2018

**SINDICATURA MUNICIPAL**  
 Mpio. Cuilapam de Guerrero  
 Dto. Centro, Oax.  
 2017-2018

**TESORERÍA MUNICIPAL**  
 Mpio. Cuilapam de Guerrero  
 Dto. Centro, Oax.  
 2017-2018













**MUNICIPIO DE CUILAPAM DE GUERRERO DISTRITO DE CENTRO, OAX.**  
**ESTADO ANALÍTICO DEL EJERCICIO DEL PRESUPUESTO DE EGRESOS DETALLADO - LDF CLASIFICACIÓN ADMINISTRATIVA**  
**DEL 01 DE ENERO AL 30 DE JUNIO DE 2018 (b)**  
**(PESOS)**

JUNIO

CONCEPTO (c)	EGRESOS				CERRADO	
	APROBADO (d)	AMPLIACIONES /REDUCCIONES	MODIFICADO	DEVENGADO		PAGADO
<b>I. GASTO NO ETIQUETADO (I=A+B+C+D+E+F+G+H+I)</b>						
A .PRESIDENCIA MUNICIPAL	17,981,703.16	619,768.72	18,601,471.88	9,448,901.01	9,448,901.01	9,152,570.87
B .REGIDURIA DE HACIENDA	12,514,403.75	-503,742.67	12,010,661.08	5,508,894.25	5,508,894.25	6,501,766.83
C .REGIDURIA DE SEGURIDAD PUBLICA	1,000.00	0.00	1,000.00	0.00	0.00	1,000.00
D .REGIDURIA DE EDUCACION, CULTURA Y DEPORTE	1,000.00	0.00	1,000.00	0.00	0.00	0.00
E .SECRETARIA MUNICIPAL	1,000.00	0.00	1,000.00	0.00	0.00	1,000.00
F .TESORERIA MUNICIPAL	5,405,799.41	0.00	1,000.00	0.00	0.00	1,000.00
G .DIRECCION DESARROLLO INTEGRAL DE LA FAMILIA MUNICIPAL	49,000.00	1,145,011.39	6,550,810.80	3,940,006.76	3,940,006.76	2,610,804.04
H .SINDICATURA MUNICIPAL	1,000.00	-21,500.00	27,500.00	0.00	0.00	27,500.00
I .REGIDURIA DE DESARROLLO INDUSTRIAL Y PORTUARIO	8,500.00	0.00	1,000.00	0.00	0.00	1,000.00
			8,500.00	0.00	0.00	8,500.00
<b>II. GASTO ETIQUETADO (II=A'+B'+C'+D'+E'+F'+G'+H'+I')</b>						
A .PRESIDENCIA MUNICIPAL	52,374,376.09	11,701,155.41	64,075,531.50	23,691,155.82	23,691,155.82	40,384,375.68
B .REGIDURIA DE HACIENDA	45,121,161.41	11,882,321.24	57,003,482.65	20,681,874.83	20,681,874.83	36,321,607.82
C .REGIDURIA DE SEGURIDAD PUBLICA	0.00	0.00	0.00	0.00	0.00	0.00
D .REGIDURIA DE EDUCACION, CULTURA Y DEPORTE	757,000.00	0.00	757,000.00	236,698.00	236,698.00	520,302.00
E .SECRETARIA MUNICIPAL	0.00	0.00	0.00	0.00	0.00	0.00
F .TESORERIA MUNICIPAL	0.00	0.00	0.00	0.00	0.00	0.00
G .DIRECCION DESARROLLO INTEGRAL DE LA FAMILIA MUNICIPAL	5,386,214.68	-146,165.83	5,250,048.85	1,924,259.47	1,924,259.47	3,325,789.38
H .SINDICATURA MUNICIPAL	0.00	0.00	0.00	0.00	0.00	0.00
I .REGIDURIA DE DESARROLLO INDUSTRIAL Y PORTUARIO	1,100,000.00	-35,000.00	1,065,000.00	848,323.52	848,323.52	216,676.48
	0.00	0.00	0.00	0.00	0.00	0.00
<b>III. TOTAL DE EGRESOS (III = I + II)</b>	<b>70,356,079.25</b>	<b>12,320,924.13</b>	<b>82,677,003.38</b>	<b>33,140,056.83</b>	<b>33,140,056.83</b>	<b>49,536,946.55</b>

**PRESIDENCIA**  
**JAVIER MORENO COLMENARES**  
**MPRESIDENTE MUNICIPAL**  
**de Guerrero**  
**Dtto. Centro, Oax.**  
**2017-2018**

**SINDICATURA MUNICIPAL**  
**EPIFANIO ZARATE RUIZ**  
**SINDICO MUNICIPAL**  
**de Guerrero**  
**Dtto. Centro, Oax.**  
**2017-2018**

**REGIDURIA DE HACIENDA**  
**MANUELA VASQUEZ BARRANCO**  
**REGIDOR DE HACIENDA**  
**de Guerrero**  
**Dtto. Centro, Oax.**  
**2017-2018**

**REGIDURIA DE EDUCACION, CULTURA Y DEPORTE**  
**CESAR PEREZ GONZALEZ**  
**TESORERO MUNICIPAL**  
**de Guerrero**  
**Dtto. Centro, Oax.**  
**2017-2018**



**MUNICIPIO DE CUILPAM DE GUERRERO DISTRITO DE CENTRO, OAX.**  
**ESTADO ANALÍTICO DEL EJERCICIO DEL PRESUPUESTO DE EGRESOS DETALLADO - LDF CLASIFICACIÓN FUNCIONAL (FINALIDAD Y FUNCIÓN)**  
**DEL 01 DE ENERO AL 30 DE JUNIO DE 2018 (b)**  
**(PESOS)**

JUNIO

CERRADO

CONCEPTO (c)	EGRESOS				PAGADO	SUB EJERCICIO (e)
	APROBADO (d)	AMPLIACIONES /REDUCCIONES	MODIFICADO	DEVENGADO		
<b>I. GASTO NO ETIQUETADO (I=A+B+C+D+E+F+G+H+I)</b>						
<b>A. GOBIERNO (A=a1+a2+a3+a4+a5+a6+a7+a8)</b>	17,984,703.16	619,768.72	18,604,471.88	9,448,901.01	9,448,901.01	9,152,570.87
a1) Legislación	17,980,203.16	593,679.39	18,573,882.55	9,448,901.01	9,448,901.01	9,124,981.54
a2) Justicia	0.00	220,400.00	220,400.00	220,400.00	220,400.00	0.00
a3) Coordinación de la Política de Gobierno	0.00	0.00	0.00	0.00	0.00	0.00
a4) Relaciones Exteriores	12,359,903.75	-703,832.00	11,656,071.75	5,192,690.05	5,192,690.05	6,463,381.70
a5) Asuntos Financieros y Hacendarios	0.00	0.00	0.00	0.00	0.00	0.00
a6) Seguridad Nacional	5,620,299.41	1,072,111.39	6,692,410.80	4,033,016.76	4,033,016.76	2,659,394.04
a7) Asuntos de Orden Público y de Seguridad Interior	0.00	0.00	0.00	0.00	0.00	0.00
a8) Otros Servicios Generales	0.00	0.00	0.00	0.00	0.00	0.00
<b>B. DESARROLLO SOCIAL (B=b1+b2+b3+b4+b5+b6+b7)</b>	0.00	5,000.00	5,000.00	2,794.20	2,794.20	0.00
b1) Protección Ambiental	0.00	26,089.33	26,089.33	0.00	0.00	2,205.80
b2) Vivienda y Servicios a la Comunidad	0.00	0.00	0.00	0.00	0.00	26,089.33
b3) Salud	0.00	26,089.33	26,089.33	0.00	0.00	0.00
b4) Recreación, Cultura y Otras Manifestaciones Sociales	0.00	0.00	0.00	0.00	0.00	26,089.33
b5) Educación	0.00	0.00	0.00	0.00	0.00	0.00
b6) Protección Social	0.00	0.00	0.00	0.00	0.00	0.00
b7) Otros Asuntos Sociales	0.00	0.00	0.00	0.00	0.00	0.00
<b>C. DESARROLLO ECONÓMICO (C=c1+c2+c3+c4+c5+c6+c7+c8+c9)</b>	1,000.00	0.00	1,000.00	0.00	0.00	1,000.00
c1) Asuntos Económicos, Comerciales y Laborables en General	0.00	0.00	0.00	0.00	0.00	0.00
c2) Agropecuaria, Silvicultura, Pesca y Caza	0.00	0.00	0.00	0.00	0.00	0.00
c3) Combustibles y energía	0.00	0.00	0.00	0.00	0.00	0.00
c4) Minería, Manufacturas y Construcción	0.00	0.00	0.00	0.00	0.00	0.00
c5) Transporte	0.00	0.00	0.00	0.00	0.00	0.00
c6) Comunicaciones	1,000.00	0.00	1,000.00	0.00	0.00	1,000.00
c7) Turismo	0.00	0.00	0.00	0.00	0.00	0.00
c8) Ciencia, Tecnología e Innovación	0.00	0.00	0.00	0.00	0.00	0.00
c9) Otras Industrias y Otros Asuntos Económicos	0.00	0.00	0.00	0.00	0.00	0.00
<b>D. OTRAS NO CLASIFICADAS EN FUNCIONES ANTERIORES (D=d1+d2+d3+d4)</b>	500.00	0.00	500.00	0.00	0.00	500.00
d1) Transacciones de la Deuda Pública/Costo Financiero de la Deuda	500.00	0.00	500.00	0.00	0.00	500.00
d2) Transferencias, Participaciones y Aportaciones Entre Diferentes Niveles y Ordenes de Gobierno	0.00	0.00	0.00	0.00	0.00	0.00
d3) Saneamiento del Sistema Financiero	0.00	0.00	0.00	0.00	0.00	0.00
d4) Adeudos de Ejercicios Fiscales Anteriores	0.00	0.00	0.00	0.00	0.00	0.00

<b>II. GASTO ETIQUETADO (II=A+B+C+D+E+F+G+H+I)</b>	52,374,376.09	11,701,155.41	64,075,531.50	23,691,155.82	23,691,155.82	40,384,375.68
<b>A. GOBIERNO (A=a1+a2+a3+a4+a5+a6+a7+a8)</b>	8,424,074.66	5,533,499.91	13,957,574.57	9,156,615.89	9,156,615.89	4,800,958.68
a1) Legislación	0.00	0.00	0.00	0.00	0.00	0.00
a2) Justicia	0.00	0.00	0.00	0.00	0.00	0.00
a3) Coordinación de la Política de Gobierno	430,179.89	5,834,354.82	6,264,534.81	5,945,504.74	5,945,504.74	0.00
a4) Relaciones Exteriores	0.00	0.00	0.00	0.00	0.00	0.00
a5) Asuntos Financieros y Hacendarios	2,094,394.67	-190,454.91	1,903,939.76	409,161.47	409,161.47	319,030.07
a6) Seguridad Nacional	0.00	0.00	0.00	0.00	0.00	0.00
a7) Asuntos de Orden Público y de Seguridad Interior	5,899,500.00	-110,400.00	5,789,100.00	2,801,949.68	2,801,949.68	1,494,778.29
a8) Otros Servicios Generales	0.00	0.00	0.00	0.00	0.00	0.00
<b>B. DESARROLLO SOCIAL (B=b1+b2+b3+b4+b5+b6+b7)</b>	31,584,061.58	3,967,510.30	35,551,571.88	11,868,646.89	11,868,646.89	2,987,150.32
b1) Protección Ambiental	0.00	360,010.50	360,010.50	360,010.50	360,010.50	23,682,924.99
b2) Vivienda y Servicios a la Comunidad	23,555,901.68	-117,567.01	23,438,334.67	7,888,893.58	7,888,893.58	15,549,441.09
b3) Salud	1,490,899.96	0.00	1,490,899.96	0.00	0.00	1,490,899.96
b4) Recreación, Cultura y Otras Manifestaciones Sociales	0.00	2,000,000.00	2,000,000.00	2,000,000.00	2,000,000.00	0.00
b5) Educación	6,537,259.94	1,725,066.81	8,262,326.75	1,619,742.81	1,619,742.81	6,642,583.94
b6) Protección Social	0.00	0.00	0.00	0.00	0.00	0.00

  
**REGIDURÍA DE HACIENDA**  
**Mpio. Cuilápam de Guerrero**  
 Dto. Centro, Oax.  
 2017-2018

  
**SINDICATURA MUNICIPAL**  
**Mpio. Cuilápam de Guerrero**  
 Dto. Centro, Oax.  
 2017-2018

Dto. Centro, Oax.  
 2017-2018







**MUNICIPIO DE CUILAPAM DE GUERRERO DISTRITO DE CENTRO, OAX.**  
**ESTADO ANALÍTICO DEL EJERCICIO DEL PRESUPUESTO DE EGRESOS DETALLADO - LDF CLASIFICACIÓN DE SERVICIOS PERSONALES POR CATEGORÍA**  
**DEL 01 DE ENERO AL 30 DE JUNIO DE 2018 (b)**  
**(PESOS)**

JUNIO

CERRADO

CONCEPTO (c)	EGRESOS			PAGADO	SUBEJERCICIO (e)
	APROBADO (d)	AMPLIACIONES /REDUCCIONES	MODIFICADO		
<b>I. GASTO NO ETIQUETADO (I=A+B+C+D+E+F+G+H+I)</b>					
A. PERSONAL ADMINISTRATIVO Y DE SERVICIO PÚBLICO	12,359,403.75	-1,464,325.21	10,895,078.54	4,706,406.89	6,188,671.65
B. MAGISTERIO	12,359,403.75	-1,464,325.21	10,895,078.54	4,706,406.89	6,188,671.65
C. SERVICIOS DE SALUD (C=c1+c2)	0.00	0.00	0.00	0.00	0.00
c1) PERSONAL ADMINISTRATIVO	0.00	0.00	0.00	0.00	0.00
c2) PERSONAL MÉDICO, PARAMÉDICO Y AFÍN	0.00	0.00	0.00	0.00	0.00
D. SEGURIDAD PÚBLICA	0.00	0.00	0.00	0.00	0.00
E. GASTOS ASOCIADOS A LA IMPLEMENTACIÓN DE NUEVAS LEYES FEDERALES O REFORMAS A LAS MISMAS (E = e1 + e2)	0.00	0.00	0.00	0.00	0.00
e1) NOMBRE DEL PROGRAMA O LEY 1	0.00	0.00	0.00	0.00	0.00
e2) NOMBRE DEL PROGRAMA O LEY 2	0.00	0.00	0.00	0.00	0.00
F. SENTENCIAS LABORALES DEFINITIVAS	0.00	0.00	0.00	0.00	0.00
<b>II. GASTO ETIQUETADO (II=A+B+C+D+E+F+G+H+I)</b>					
A. PERSONAL ADMINISTRATIVO Y DE SERVICIO PÚBLICO	4,042,500.00	-106,500.00	3,936,000.00	1,685,828.16	2,250,171.84
B. MAGISTERIO	4,042,500.00	-106,500.00	3,936,000.00	1,685,828.16	2,250,171.84
C. SERVICIOS DE SALUD (C=c1+c2)	0.00	0.00	0.00	0.00	0.00
c1) PERSONAL ADMINISTRATIVO	0.00	0.00	0.00	0.00	0.00
c2) PERSONAL MÉDICO, PARAMÉDICO Y AFÍN	0.00	0.00	0.00	0.00	0.00
D. SEGURIDAD PÚBLICA	0.00	0.00	0.00	0.00	0.00
E. GASTOS ASOCIADOS A LA IMPLEMENTACIÓN DE NUEVAS LEYES FEDERALES O REFORMAS A LAS MISMAS (E = e1 + e2)	0.00	0.00	0.00	0.00	0.00
e1) NOMBRE DEL PROGRAMA O LEY 1	0.00	0.00	0.00	0.00	0.00
e2) NOMBRE DEL PROGRAMA O LEY 2	0.00	0.00	0.00	0.00	0.00
F. SENTENCIAS LABORALES DEFINITIVAS	0.00	0.00	0.00	0.00	0.00
<b>III. TOTAL DEL GASTO EN SERVICIOS PERSONALES (III = I + II)</b>	<b>16,401,903.75</b>	<b>-1,570,825.21</b>	<b>14,831,078.54</b>	<b>6,392,235.05</b>	<b>8,438,843.49</b>

  
**SINDICATO MUNICIPAL**  
**EPIFANIO ZARATE RUIZ**  
**SINDICO MUNICIPAL**  
**Mpio. Cuilapam**  
**de Guerrero**  
**Dtto. Centro, Oax.**  
**2017-2018**

  
**REGIDOR DE HACIENDA**  
**MANUELA VASQUEZ BARRANCO**  
**REGIDOR DE HACIENDA**  
**Mpio. Cuilapam**  
**de Guerrero**  
**Dtto. Centro, Oax.**  
**2017-2018**

  
**TESORERO MUNICIPAL**  
**CESAR PEREZ GONZALEZ**  
**TESORERO MUNICIPAL**  
**MUNICIPAL**  
**Mpio. Cuilapam**  
**de Guerrero**  
**Dtto. Centro, Oax.**  
**2017-2018**